

Governo do  
Distrito Federal  
**Manual da Marca**  
2023

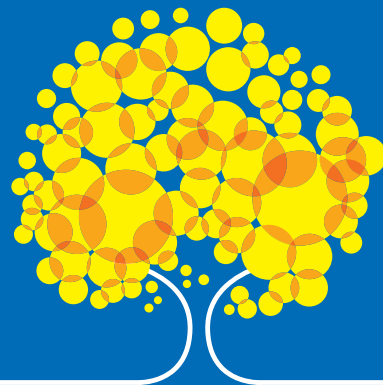

# Sumário

Apresentação	<b>3</b>
A marca	<b>4</b>
Versão Vertical	<b>5</b>
Versão Horizontal	<b>11</b>
Cores	<b>17</b>
Fontes	<b>18</b>
Assinaturas Conjuntas	<b>19</b>
Aplicação em fundos diversos	<b>26</b>
Aplicação em placas de obras	<b>28</b>

Brasília tem alguns símbolos que nos representam e com os quais nos identificamos. • Cidade nova, nascida no meio do nada e sem tradição alguma, esses signos são todos arquitetônicos, construídos pela mão do homem. Com destaque para as curvas de Niemeyer em suas grandes obras e a Ponte JK do arquiteto Alexandre Chan. • Mas a natureza decidiu, ela mesma, criar um símbolo que aos poucos foi se impondo. Mais que isso, colorindo e enfeitando nossa cidade. • Num gesto de amor por Brasília, o cearense Ozanam Coelho, da Novacap – que plantou mais de cinco milhões de árvores entre nós –, encheu a cidade de ipês. De todas as cores. • E foi o amarelo-ouro, em contraste com o decantado céu azul de Brasília, que mais caiu no gosto do nosso povo. Agora o ipê-amarelo ganha destaque como símbolo natural de Brasília e se torna a marca do governo do Distrito Federal. • Nascido do chão, sem interferência das mãos humanas; capaz de transformar a realidade do nosso meio; leve, mas resistente. • E voltado à felicidade, à alegria de quem vive aqui. Bem-vindo, ipê-amarelo, à história de Brasília.

**A marca**

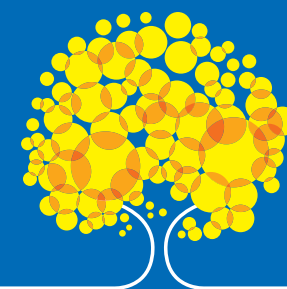



---

**MARCA** VERSÃO VERTICAL

A marca deve ser aplicada sempre em conformidade com o padrão e as normas contidas neste manual.





**MARCA** VERSÃO VERTICAL

Área de proteção gráfica.

















4 cm



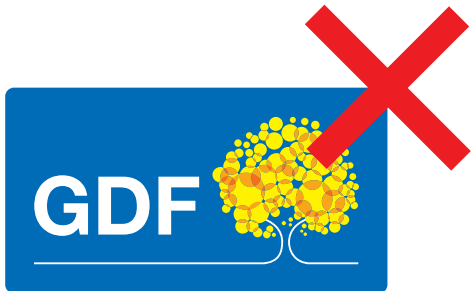





**C100 M56 Y0 K0  
R0 G57 B186  
Pantone 293C**

**C0 M0 Y100 K0  
R249 G221 B22  
Pantone 108**

**C0 M40 Y100 K0  
R250 G158 B0  
Pantone 138C**

**C0 M70 Y10 K0  
R255 G77 B0  
Pantone 158**

## Helvetica Neue Light

ABCDEFGHIJKLMNOPQRSTUVWXYZ

abcdefghijklmnopqrstuvwxyz 1234567890

## Helvetica Neue Medium

ABCDEFGHIJKLMNOPQRSTUVWXYZ

abcdefghijklmnopqrstuvwxyz 1234567890

## Helvetica Neue Bold

**ABCDEFGHIJKLMNOPQRSTUVWXYZ**

**abcdefghijklmnopqrstuvwxyz 1234567890**

# Assinaturas Conjuntas

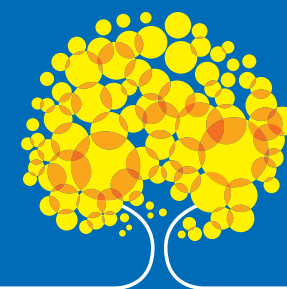

**Secretaria  
de Saúde**



**Secretaria de Economia,  
Desenvolvimento, Inovação,  
Ciência e Tecnologia**



**Secretaria  
de Fazenda**



**Secretaria de Agricultura,  
Abastecimento e  
Desenvolvimento Rural**



**Secretaria de  
Meio Ambiente**



**Secretaria de  
Planejamento,  
Orçamento e Gestão**



## **ASSINATURA CONJUNTA** HORIZONTAL

Para a composição de assinaturas conjuntas com secretarias, autarquias ou órgãos do GDF, deve-se usar preferencialmente a versão HORIZONTAL 1 da marca.

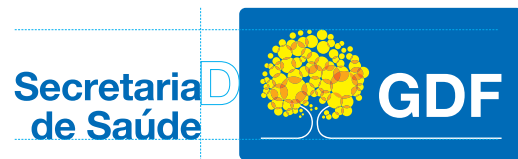

## ASSINATURA CONJUNTA HORIZONTAL

Os nomes das secretarias (ou demais autarquias) devem ser compostos em Helvetica Neue Bold, alinhada à esquerda. Medida de entreletra = -10; e medida de entrelinha = medida do corpo da letra. Distâncias e proporções, observar diagramas acima.



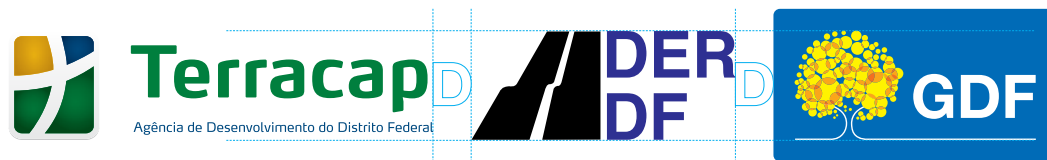

Secretaria  
de Saúde

D



Secretaria de Economia,  
Desenvolvimento, Inovação,  
Ciência e Tecnologia

D



Administração Regional  
do Setor Complementar de  
Indústria e Abastecimento

D

Secretaria de  
Meio Ambiente

D







**Aplicação em fundos diversos**

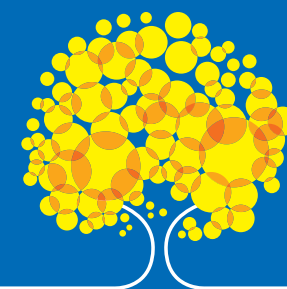



**Aplicação em placas de obras**

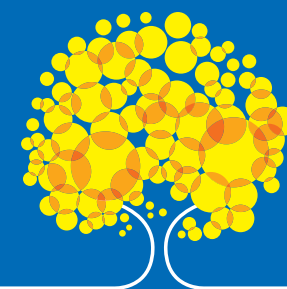

# TÍTULO DA OBRA

Descrição e/ou  
Informações sobre a Obra.

Valor Total: R\$ 00.000.000,00  
Executor: Lorem Ipsum Gautius  
Início: 00/00/0000  
Conclusão: 00/00/0000

Marca do  
Agente Financeiro

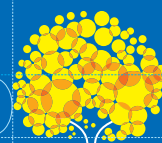

GDF

## PLACA DE OBRA 4x3m

Exclusivamente nas placas de obras, pela natureza da peça, as relações de proporções e disposição das assinaturas conjuntas devem ser diferentes do restante das aplicações e obedecer a orientação demonstrada no diagrama acima.

