



Governo do Distrito Federal  
Secretaria de Estado de Justiça e Cidadania do Distrito Federal  
Comitê Gestor de Tecnologia da Informação e Comunicação



PLANO DIRETOR DE  
TECNOLOGIA DA INFORMAÇÃO  
E COMUNICAÇÃO

PDTIC -  
2024-2028





# PLANO DIRETOR DE TECNOLOGIA DA INFORMAÇÃO E COMUNICAÇÃO

## PDTIC 2024-2028

Elaboração	Natureza da Revisão	Data	Elaborador	Revisor
001	Elaboração do documento e ajustes nas necessidades de TIC	30/06/2023 à 30/01/2024	Equipe de Gestão da UNITEC	Equipe de Gestão da UNITEC

**Comitê Gestor de Tecnologia da Informação e Comunicação da SEJUS/DF de Estado de Justiça e Cidadania do Distrito Federal - CGTIC/SEJUS**  
(Portaria nº 587 - DODF Nº 122 - 30 DE JUNHO DE 2023, PÁG. 59)

**Aprovação e oficialização pelo representante máximo do órgão**  
(Portaria nº 297, DODF Nº 52 - 15 DE MARÇO DE 2024 )

### **Equipe de Gestão da UNITEC:**

Ozly Kleyton Oliveira Siqueira | André Luiz Azevedo Chaves | Daniélly Rodrigues Acêno | Adison Souza Gualberto



## **Composição do Comitê Gestor de Tecnologia da Informação e Comunicação da SEJUS/DF**

### **Secretária de Estado**

MARCELA PASSAMANI

### **Secretário Executivo**

JAIME SANTANA DE SOUSA

### **Secretário Executivo de Projetos e Ações Estratégicas**

EMÍLIO EVARISTO DE SOUSA

### **Subsecretaria de Políticas para Crianças e Adolescentes**

DIEGO MORENO DE ASSIS E SANTOS

### **Subsecretaria do Sistema Socioeducativo**

DANIEL FERNANDES SILVA FÉLIX

### **Subsecretaria de Modernização de Atendimento Imediato ao Cidadão – NA HORA**

RODRIGO BARBOSA DA SILVA

### **Subsecretaria de Administração Geral**

ALINNE CARVALHO PORTO

### **Assessoria Jurídico Legislativa**

LAYS MARINA LIMA LEAL

### **Unidade de Tecnologia da Informação e Comunicação**

OZLY KLEYTON OLIVEIRA SIQUEIRA



## SUMÁRIO

---

Apresentação	05
1.Introdução	06
2. Metodologia de Elaboração do PDTIC	07
3 Documento de referências Legais e Técnicas	08
4. Princípios e Diretrizes	09
4.1. São Princípios de TI	09
4.2. São Diretrizes de TI	10
5. Organização da Unitec/SECEX	11
5.1. Diretoria de Desenvolvimento	12
5.2. Diretoria de Infraestrutura	12
5.3. Diretoria de Suporte Técnico	12
5.4. Quadro de Pessoal	12
6. Organograma da SEJUS/DF	13
7. Referências Estratégicas	16
8. Objetivos e Iniciativas Estratégicas	17
8.1. Objetivos Alinhados com a EGTI/DF	17
8.2. Objetivos Alinhados com o Planejamento Estratégico SEJUS	19
9. Análise Swot	19
10. Análise de Maturidade	21
10.1. Itens de Infraestrutura	21
10.2. Itens de Atendimento	26
10.3. Resultados	28
10.4. Legenda	28
10.5. Atendimento	28
10.6. Ordem por nível de Maturidade	29
11. Levantamento de Necessidades Identificadas e Priorizadas	29
11.1. Infraestrutura	29
11.2. Governança	30
11.3. Demandas de Sistemas das Áreas de Negócios	31
12. Plano de Metas e Ações	32
12.1. Necessidades de Infraestrutura	32
12.2. Necessidades de Governança	35
12.3. Necessidades de Sistemas das áreas de Negócios	39
13. Plano de Investimento em Capacitação de Pessoas	41
14. Plano de Investimento e Custeio - 2023/2024	42
15. Plano de Gestão de Riscos	44
15.1. Análise de Riscos	44
15.2. Probabilidade e Impacto	44



15.3. Identificação	45
16. Política de Revisão	47
17. Fatores Críticos de Sucesso	48
18. Conclusão	48
Anexos	
Anexo I - Termos e Abreviaturas	
Anexo II - Política de Segurança da Informação da SEJUS e Risco Operacional	
Anexo III - Risco Operacional	
Anexo III - Arquitetura Tecnológica	



## APRESENTAÇÃO

A Secretaria de Estado de Justiça e Cidadania do Distrito Federal - SEJUS -DF, foi estabelecida por meio do Decreto nº 27.591 de 01/01/2007, e suas instalações estão situadas no Setor de Armazenagem e Abastecimento Norte (SAAN), Quadra 01, Lote C, Edifício Comércio Local, CEP nº 70.632-100, em Brasília – DF. A SEJUS tem como seu principal compromisso fomentar o pleno exercício da cidadania e salvaguardar os direitos fundamentais da pessoa humana, por meio de uma ação conjunta entre a sociedade e o Governo do Distrito Federal - GDF.

A missão institucional da SEJUS consiste em prover serviços de alta complexidade, estabelecer diretrizes para a política governamental e coordenar sua implementação nas áreas de proteção, educação, orientação ao consumidor, defesa dos direitos da cidadania, das crianças e adolescentes, idosos e indivíduos vulneráveis, além das políticas de prevenção às drogas.. A SEJUS/DF também exerce a supervisão, fiscalização e execução de contratos de concessão de serviços públicos relacionados à gestão de cemitérios e funerárias no Distrito Federal. Todas essas ações são empreendidas por meio de uma gestão ágil, eficaz e sustentável, que se apoia na geração e aplicação de conhecimento, explorando conexões entre diversas áreas do saber.

Dentro dessa abordagem, os pilares tecnológicos delineados no presente documento se configuram como fundamentais para que a SEJUS/DF possa cumprir sua missão institucional, concentrando-se na concretização de seus objetivos estratégicos e na aspiração de prover um atendimento direto e eficaz à população por meio de serviços digitais ágeis, móveis e eficientes.

Por essas razões, torna-se imprescindível a atualização do Plano Diretor de Tecnologia da Informação e Comunicação (PDTIC) para o período de 2024 à 2028. O propósito é alinhar o planejamento tecnológico da SEJUS/DF com suas estratégias, permitindo que ela possa impulsionar a cidadania digital, tornando-a acessível a todos, com foco em soluções digitais inovadoras e abrangentes, visando atender às necessidades da população.

**MARCELA PASSAMANI**

Secretaria de Estado de Justiça e Cidadania



## INTRODUÇÃO

O Plano Diretor de Tecnologia da Informação e Comunicação (PDTIC) é um documento essencial que fornece diretrizes e orientações para definir processos, indicadores, métodos e controles para conduzir projetos e serviços de Tecnologia da Informação e Comunicação (TIC) em apoio às estratégias do Governo do Distrito Federal (GDF) e da Secretaria de Estado de Justiça e Cidadania do Distrito Federal (SEJUS/DF).

Seguindo a Instrução Normativa SGD/ME nº 94, de 23 de dezembro de 2022 regida pela Lei nº 14.133, de 2021, o PDTIC é um instrumento que possibilita o diagnóstico, planejamento e gestão dos recursos e processos de TIC, atendendo às necessidades tecnológicas e de informação de uma organização em um determinado período.

Adicionalmente, o Decreto Distrital nº 40.015, datado de 14 de agosto de 2019, estabelece a obrigatoriedade de elaborar e divulgar os Planos Diretores de TIC, além de centralizar a utilização da rede GDFNet e da infraestrutura de TIC do Centro de Tecnologia da Informação e Comunicação do DF, bem como dos sistemas de informação em toda a Administração Direta e Indireta do DF.

Nesse contexto, o PDTIC desempenha um papel central na orientação das ações e projetos estratégicos de TIC, oferecendo diretrizes sobre investimentos e aquisições de bens e serviços de TIC. Sua estrutura procura integrar a participação de diversos elementos, como tecnologia e grupos de usuários, visando identificar questões transversais que estimulem o conhecimento tecnológico.

Este trabalho foi realizado em conjunto com todas as unidades da SEJUS, representadas através do Comitê Gestor de Tecnologia da Informação e Comunicação (CGTIC/SEJUS). O processo envolveu discussões sobre conhecimento da unidade, experiências profissionais, rotinas, anseios e expectativas, servindo como base sólida para a construção do PDTIC.

Recomenda-se que qualquer instituição, pública ou privada, busque um planejamento para uma gestão eficaz de Tecnologia da Informação e Comunicação de Dados (TIC). Esse planejamento deve alinhar as metas da instituição com as ações necessárias na área de TI para alcançar essas metas de maneira eficiente e eficaz.

Os objetivos específicos que pretendem ser alcançados com este instrumento são:

- Planejamento e acompanhamento das ações de TI;
- Fortalecimento das ações de TI;
- Promover a governança de TI;
- Racionalização dos gastos de TI;
- Aumento de efetividade das ações de TI;
- Melhoria do grau de satisfação dos usuários dos serviços de TI;



## 2. METODOLOGIA DE ELABORAÇÃO DO PDTIC

O Plano Diretor de Tecnologia da Informação (PDTIC) da SEJUS para o período de 2024 à 2028 foi desenvolvido com base no Guia de PDTIC do SISP (versão 2.1 - 2021) do Ministério da Economia - SEJUS/DF Especial de Desburocratização, Gestão e Governo Digital, que foi utilizado como referência metodológica, bem como no PDTIC SEJUS 2019-2023, criado pela Portaria nº 147/2019, DODF nº 113 de 17/06/2019 e modelos de governança (COBIT), adotado também o ITIL [Information Technology Infrastructure Library] Versão 4.0, também reconhecido nacionalmente e internacionalmente como um guia de melhores práticas para gerenciamento de serviços de TI. Ele tem como objetivo o alinhamento de TI com as necessidades do negócio, a melhoria da qualidade dos serviços prestados e redução de custo das operações e em conformidade com as diretrizes estratégicas institucionais, incluindo o Plano Plurianual do Distrito Federal, o Planejamento Estratégico do Distrito Federal, o Planejamento Estratégico Institucional da SEJUS/DF, a Estratégia Geral de TIC do DF, entre outros documentos orientadores.

A estratégia de elaboração e atualização do PDTIC, foi construído, seguindo as seguintes etapas:



**Processo de Preparação:** Inicialmente, é crucial realizar um alinhamento detalhado das expectativas em colaboração junto aos gestores do órgão. Isso envolve uma análise minuciosa da estrutura do PDTIC anterior, a formação de uma equipe dedicada à elaboração e a definição de uma metodologia de trabalho que promova a cooperação entre as áreas fins e meio, visando à construção conjunta do novo PDTIC. Paralelamente, é necessário mapear documentos internos de apoio, como o Planejamento Estratégico Interno e outros recursos.

**Fase de Diagnóstico:** Nesta etapa, é fundamental avaliar a situação atual por meio da revisão do PDTIC anterior, bem como realizar um levantamento completo das necessidades tecnológicas do órgão, incorporando os novos temas propostos.

**Planejamento Estratégico:** Na definição da situação desejada, é essencial priorizar os temas identificados, respaldados por uma análise de riscos cuidadosa. A definição do plano de metas e ações ocorre no âmbito tático, e é complementada pelo planejamento orçamentário. Além disso, é crucial identificar os fatores críticos de sucesso que serão determinantes para a implementação bem-sucedida do PDTIC. A elaboração do próprio PDTIC se dá nesse estágio, culminando em sua aprovação para que possa entrar em vigor conforme o período estipulado.





### 3. DOCUMENTO DE REFERENCIAIS LEGAIS E TÉCNICAS

<b>DR-01.</b>	Regimento Interno da SEJUS;
<b>DR-02.</b>	Plano Plurianual 2020-2023;
<b>DR-03.</b>	Planejamento Estratégico SEJUS – Decreto nº 41.590/2020;
<b>DR-04.</b>	PDTI SEJUS 2019-2023, criado pela Portaria nº 147/2019, DODF nº 113 de 17/06/2019;
<b>DR-05.</b>	Guia de PDTIC do SISP (versão 2.1 - 2021) do Ministério da Economia - SEJUS/DF Especial de Desburocratização, Gestão e Governo Digital;
<b>DR-06.</b>	Estratégia Geral de TI do Distrito Federal (EGTI-DF);
<b>DR-07.</b>	Constituição Federal de 1988 e Lei Orgânica do Distrito Federal;
<b>DR-08.</b>	Lei de acesso à Informação, nº 12.527/2011;
<b>DR-09.</b>	Instrução Normativa SGD/ME nº 94, de 23 de dezembro de 2022 regida pela Lei nº 14.133, de 2021;
<b>DR-10.</b>	Decreto Distrital nº 45.011/2023 – Recepciona a IN 94/2022 no âmbito do DF;
<b>DR-11.</b>	Lei nº 13.709/2018 – Lei Geral de Proteção de Dados Pessoais (LGPD);
<b>DR-12.</b>	Decreto Distrital nº 39.736/2019 – Dispõe sobre a Política de Governança Pública e Compliance no âmbito da Administração Direta, Autárquica e Fundacional do Poder Executivo do Distrito Federal;
<b>DR-13.</b>	Decreto Distrital nº 40.015/2019 - Dispõe sobre a obrigatoriedade de elaboração e publicação dos Planos Diretores de Tecnologia da Informação e Comunicação e outras providências;
<b>DR-14.</b>	Nota Técnica SEFTI/TCU Nº 02;
<b>DR-15.</b>	ISO/IEC27000,27001e 27002;
<b>DR-16.</b>	Normas COBIT, ITIL, CMMI;
<b>DR-17.</b>	Acórdão TCU nº 758/2011;
<b>DR-18.</b>	Normas internacionais ISO/IEC 17.799 e 27.001, ratificadas pela Associação Brasileira de Normas Técnicas (ABNT);
<b>DR-19.</b>	Information Technology Infrastructure Libery (ITIL V4). Deve-se observar recomendação da norma ABNT NBR ISO/IEC 20000:2008;
<b>DR-20.</b>	Contrai Objectives for Information and related Technology (COBIT).
<b>DR-21.</b>	Decreto nº 44.330 - Regulamenta a Lei Federal nº 14.133, de 1º de abril de 2021, Lei de Licitações e Contratos Administrativos, no âmbito da Administração Pública direta, autárquica e fundacional do Distrito Federal.



#### 4. PRINCÍPIOS E DIRETRIZES

Os princípios são os determinantes do ponto de partida, sendo delimitados por instrumentos legais, diretrizes de governo, recomendações e determinações das instâncias de controle, melhores práticas de gestão e pelo próprio contexto da estrutura de TI do órgão.

Dessa forma os princípios que guiaram a elaboração deste PDTI foram:

##### 4.1 - São PRINCÍPIOS de TI:

	Orientação	Fundamento
P1.	A área de negócio, a área técnica e a área administrativa estão integradas e solidárias em todas as fases do processo de contratação.	Instrução Normativa SGD/ME nº 94, de 23 de dezembro de 2022 regida pela Lei nº 14.133, de 2021;
P2.	O PDTI precede e sustenta as contratações de TI, devendo estar alinhado ao planejamento estratégico da SEJUS/DF	Instrução Normativa SGD/ME nº 94, de 23 de dezembro de 2022 regida pela Lei nº 14.133, de 2021;
P3.	A contratação é legitimada pelo <b>Documento de Oficialização da Demanda</b> , expedido pela área requisitante e recebido para análise da UNITEC.	Instrução Normativa SGD/ME nº 94, de 23 de dezembro de 2022 regida pela Lei nº 14.133, de 2021;
P4.	Estabelecer ações que reduzam ao mínimo a necessidade e dependência de mão de obra terceirizada nas atividades estratégicas de TI, evitando o risco de perda de conhecimento organizacional.	Decreto nº 5.707/2006, art. 1º, inciso III; Cobit4.1 Pessoal de TI.
P5.	A TI corporativa deverá ser monitorada mediante processo de gerenciamento de incidentes	Cobit4.1, gerenciar a Central de Serviço e os Incidentes (DS8) ITIL; ISO/IEC 27002; Gestão de incidentes de Segurança da informação.
P6.	A gestão de TI deve ser sistematicamente avaliada a fim de monitorar o desempenho e uso dos recursos de TI.	Cobit4.1- Relatórios Gerenciais ME1.5; Norma Técnica ITGI- Cobit4.1 Avaliar o desempenho.
P7.	A classificação da informação corporativa deverá ser observada pelos serviços de TI.	Acórdão 2023/2005, Item 9.1.4/TCU; NBR – ISO/IEC.
P8.	Todos os projetos de TI deverão seguir a <b>Metodologia de Gerenciamento de Projetos</b>	5.1 Fase de Preparação Guia de elaboração do PDTI V.2.1 - SISP.
P9.	A SEJUS fica obrigada a disponibilizar as informações sob sua guarda a qualquer cidadão que a solicite. Mudança da cultura do sigilo pela cultura de acesso. Mudança de linguagem excessivamente técnica pela linguagem simples e acessível. Na mudança dos procedimentos de produção e armazenamento das informações;	Lei Federal nº 12.527, de 2011, e da Lei Distrital nº4.990, de 2012.
P10.	Garantia de suporte de informação adequado, dinâmico, confiável e eficaz;	EGTI: 2016/2019/GDF
P11.	Utilização racional dos recursos de TI, visando a melhoria da qualidade e da produtividade do ciclo da informação;	EGTI: 2016/2019/GDF
P12.	Estímulo à aquisição de soluções imprescindíveis para atender as necessidades do negócio da SEJUS;	EGTI: 2016/2019/GDF
P13.	Garantia de segurança em TI;	EGTI: 2016/2019/GDF



<b>P14.</b>	Garantia da melhoria contínua da infraestrutura de TI;	EGTI: 2016/2019/GDF
<b>P15.</b>	Melhoria da eficiência dos processos de TI;	EGTI: 2016/2019/GDF
<b>P16.</b>	Estímulo e promoção da formação do desenvolvimento e do treinamento dos servidores que atuam na área de TI;	EGTI: 2016/2019/GDF.
<b>P17.</b>	Implantação de processos de gestão de riscos e conformidade;	EGTI: 2016/2019/GDF
<b>P18.</b>	Acompanhamento de 100% do Desenvolvimento Integral da Crianças e Adolescentes do DF;	Plano Plurianual
<b>P19.</b>	Expandir e adequar 100% da infraestrutura dos órgãos que compõem a SEJUS	Plano Plurianual
<b>P20.</b>	Garantir o funcionamento e a manutenção dos Conselhos Tutelares, do Conselho de Direitos, Centro Integrado de Atendimento a Crianças e Adolescentes Vítimas de Violência Sexual e do Sistema Socioeducativo, expandindo e adequando a infraestrutura necessária à dinâmica institucional, bem como estabelecendo diretrizes e normas com vistas ao aprimoramento do atendimento às crianças, aos adolescentes e as suas famílias;	Plano Plurianual
<b>P21.</b>	Melhorar os indicadores relacionados à ocupação e emprego;	Plano Plurianual

#### 4.2 - São DIRETRIZES de TI:

ORIENTAÇÕES	
<b>D01.</b>	Promover a governança de TI na SEJUS para enfrentar problemas e aproveitar as oportunidades de TI;
<b>D02.</b>	Buscar excelência e inovação na gestão de TI;
<b>D03.</b>	Garantir que as propostas orçamentárias sejam elaboradas com base em planejamento e alinhadas com os objetivos de negócio;
<b>D04.</b>	Garantir a disponibilidade e integridade da informação;
<b>D05.</b>	Investir no aumento da produtividade e otimização dos recursos de TI;
<b>D06.</b>	Promover a melhoria dos sistemas de informação do SEJUS;
<b>D07.</b>	Buscar a integração entre os sistemas de gestão da SEJUS;
<b>D08.</b>	Estimular a aquisição de sistemas administrativos para maior produtividade da SEJUS;
<b>D09.</b>	Adotar padrões abertos no desenvolvimento de tecnologia da informação e comunicação, sempre que possível;
<b>D10.</b>	Garantir a segurança da informação e comunicações;
<b>D11.</b>	Buscar a melhoria contínua da infraestrutura de TI;
<b>D12.</b>	Manter a melhoria contínua dos processos internos de TI mantendo os mapeados, formalizados, mensurados e otimizados.
<b>D13.</b>	Promover capacitação/formação de servidores da SEJUS;
<b>D14.</b>	Garantir atendimento às leis e regulamentações definidos pelos órgãos de controle;
<b>D15.</b>	Mapear e tratar riscos e vulnerabilidades de impacto aos objetivos da SEJUS
<b>D16.</b>	Melhoria dos processos e atingimento aos objetivos estratégicos da SEJUS por meio da gestão eficaz de conformidade e acompanhamento de indicadores.



## 5. ORGANIZAÇÃO DA UNITEC

A Unidade de Tecnologia da Informação e Comunicação está subordinada diretamente à Secretaria Executiva da SEJUS/DF, desempenha um papel fundamental na SEJUS/DF, sendo responsável por diversas atribuições essenciais para garantir o funcionamento eficiente e modernizado dos processos governamentais. Algumas das principais atribuições da UNITEC incluem:

1. **Gestão de Infraestrutura Tecnológica:** Isso engloba a administração de servidores, redes, sistemas de armazenamento e demais componentes de hardware e software necessários para suportar as operações do governo.
2. **Desenvolvimento e Manutenção de Sistemas:** A Unidade de TI é encarregada de criar, atualizar e manter sistemas e aplicativos que auxiliam na execução de tarefas governamentais, tais como sistemas de gestão administrativa, sistemas de registro, plataformas de atendimento ao cidadão, entre outros.
3. **Segurança da Informação:** Proteger dados sensíveis e informações governamentais é uma responsabilidade primordial. A Unidade de TI implementa medidas de segurança cibernética para prevenir ataques, garantindo a confidencialidade, integridade e disponibilidade das informações.
4. **Suporte Técnico:** Fornecer suporte técnico aos funcionários e usuários dos sistemas e equipamentos tecnológicos é essencial para manter a operacionalidade e eficácia dos processos.
5. **Gestão de Dados:** Coletar, armazenar e gerenciar dados é crucial para embasar a tomada de decisões informadas. A Unidade de TI é responsável por criar e manter bases de dados confiáveis e acessíveis.
6. **Inovação e Transformação Digital:** Acompanhar as tendências tecnológicas e identificar oportunidades para modernizar os processos governamentais, implementando soluções inovadoras e promovendo a transformação digital.
7. **Gestão de Projetos de TI:** Coordenar projetos de implementação, atualização e manutenção de sistemas, assegurando que eles sejam entregues dentro do prazo e orçamento planejados.
8. **Atendimento ao Cidadão:** Desenvolver canais de comunicação e plataformas de atendimento online, permitindo que os cidadãos acessem informações e serviços de forma conveniente e eficiente.
9. **Conformidade Legal e Regulatória:** Garantir que os sistemas e processos estejam em conformidade com leis e regulamentos de privacidade e segurança da informação.
10. **Planejamento Estratégico de TI:** Desenvolver e executar planos estratégicos de TI alinhados com os objetivos e necessidades da administração pública.
11. **Treinamento e Capacitação:** Oferecer treinamento e capacitação para os funcionários a fim de garantir a utilização adequada das tecnologias implementadas.
12. **Gestão de Parcerias e Contratos:** Coordenar contratos com fornecedores de tecnologia, garantindo que as soluções contratadas atendam às necessidades da administração pública.



**A Unidade de Tecnologia da Informação e Comunicação - UNITEC é composta por três diretorias:**

#### **5.1 Diretoria de Desenvolvimento - DIRDES:**

Encarregada de criar, implementar e manter sistemas e websites para a SEJUS/DF, gerenciando todo o ciclo de vida do software, desde o planejamento e design até a codificação, testes e lançamentos.

#### **5.2. Diretoria de Infraestrutura - DIRINF:**

Responsável por criar e manter a base tecnológica que suporta as operações da SEJUS/DF. Isso inclui redes, servidores, armazenamento de dados e segurança cibernética. Além disso, a área monitora a segurança, capacidade e desempenho dos recursos de TI para prevenir problemas e melhorar continuamente a infraestrutura.

#### **5.3. Diretoria de Suporte Técnico - DIRST:**

Responsável por auxiliar os usuários e resolver problemas relacionados a hardware, software e rede. Oferece assistência para garantir que os sistemas e ferramentas tecnológicas sejam utilizados eficientemente.

#### **5.4. Quadro de Pessoal:**

A seguir, apresentamos a composição da equipe UNITEC e suas respectivas diretorias:







ORGANOGRAMA SINTÉTICO

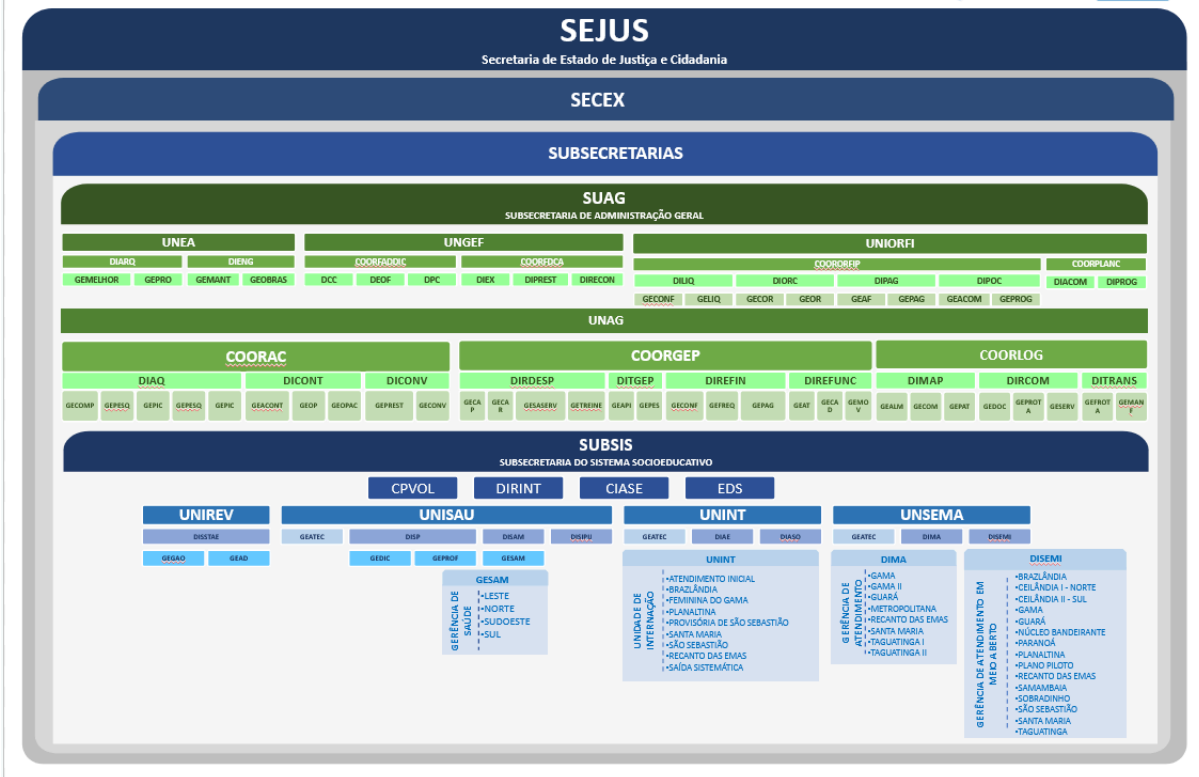



LEGENDAS



SEJUS

Secretaria de Estado de Justiça e Cidadania

**SEJUS - SECRETARIA DE ESTADO DE JUSTIÇA E CIDADANIA**  
**GAB** - Gabinete da Secretaria de Estado de Justiça e Cidadania  
**ASSESP** - Assessoria Especial  
**SECEX** - Secretaria Executiva  
**NUGEDS** - Núcleo Gestor Distrital da Escola Nacional de Socioeducação  
**SEPROJ** - Secretaria Executiva de Projetos e Ações Estratégicas  
**UGET** - Unidade de Gestão Estratégica e Projetos  
**COORDT** - Coordenação de Apoio à Transformação Digital  
**UNIV** - Unidade de Inovação e Programas  
**COORDAC** - Coordenação de Articulação nas Cidades  
**UNITEC** - Unidade de Tecnologia da Informação e Comunicação  
**DIRDES** - Diretoria de Desenvolvimento  
**DIRINF** - Diretoria de Infraestrutura  
**DIRST** - Diretoria de Suporte Técnico  
**ASSEI** - Assessoria de Segurança Institucional  
**ASCOM** - Assessoria de Comunicação  
**AIL** - Assessoria Jurídico-Legislativa  
**COORDPIO** - Coordenação do Programa Justiça Mais Perto do Cidadão  
**CONT** - Controladoria Setorial da Justiça  
**CCAD** - Coordenação de Correição Administrativa  
**DIMED** - Diretoria de Conciliação e Mediação de Conflito  
**DIPIAF** - Diretoria de Procedimentos Administrativos Disciplinares e de Fonecedores  
**DIPPA** - Diretoria de Procedimentos Prévisos e Admissibilidade  
**DIRCE** - Diretoria de Tomada de Contas Especial  
**CONAU** - Coordenação de Auditoria  
**COINSP** - Coordenação de Inspeção  
**COORDTCS** - Coordenação de Transparência e Controle Social  
**OUIDORRIA** - Ouvidoria  
**CDI** - Conselho de Direitos do Idoso  
**CNI** - Conselho de Direitos do Negro  
**CDPDM** - Conselho Distrital de Promoção e Defesa de Direitos Humanos  
**CDPNE** - Conselho de Defesa de Direitos da Pessoa com Deficiência  
**CDPIPR** - Conselho Distrital de Promoção da Igualdade Racial  
**CONEN** - Conselho de Política Sobre Drogas do Distrito Federal  
**UGLSPD** - Unidade Gestora da Lei Geral de Proteção de Dados  
**CORREG** - Corregedoria  
**SUBS** - Subsecretarias  
**CDCA** - Conselho dos Direitos da Criança e do Adolescente do Distrito Federal  
**SECDCA** - Secretaria Executiva do Conselho dos Direitos da Criança e do Adolescente  
**DANC** - Diretoria de Acompanhamento de Normas e Comissões  
**DICAR** - Diretoria de Cadastro de Registro  
**DIPIROJ** - Diretoria de Projetos  
**CAFOCA** - Conselho de Administração do FCDA/DF do Conselho dos Direitos da Criança e do Adolescente  
**CONGEC** - Conselho Gestor da Escola de Conselhos do Distrito Federal  
**DIREX** - Diretoria Executiva do Conselho dos Direitos da Criança e do Adolescente  
**PLENARIO** - Plenário deliberativo do Conselho dos Direitos da Criança e do Adolescente  
**PRESIDENCIA** - Presidência e Vice Presidência do Conselho dos Direitos da Criança e do Adolescente

**SUBAV - SUBSECRETARIA DE APOIO A VITIMAS DE VIOLÊNCIA**  
**DICOMB** - Diretoria de Prevenção e Combate à Violência  
**DIVIT** - Diretoria de Atendimento a Vítimas de Violência  
**GERNVC** - Gerência de Gestão de Núcleos  
**GETPAM** - Gerência de Enfrentamento ao Tráfico de Pessoas e Apoio ao Migrante  
**SUBIDOSO - SUBSECRETARIA DE POLÍTICAS PARA IDOSO**  
**DIFAM** - Diretoria de Programas para Consolidação de Famílias  
**DIPS** - Diretoria de Programas de Integração Social  
**SUBDIRH - SUBSECRETARIA DE POLÍTICAS DE DIREITOS HUMANOS E DE IGUALDADE RACIAL**  
**AGEVOL** - Assessoria de Gestão do Programa do Voluntariado  
**COORDH** - Coordenação de Políticas de Proteção e Promoção de Direitos Humanos  
**DIGEVOL** - Diretoria de Gestão do Programa do Voluntariado  
**DIPOVUL** - Diretoria de Políticas para Grupos Vulneráveis  
**DIRDH** - Diretoria de Implementação e Acompanhamento de Políticas em Direitos Humanos  
**DIRECD** - Diretoria das Estações da Cidadania e Praça dos Direitos  
**COORDIV** -  
**DICEUS** - Diretoria dos Centros de Artes Unificados  
**COORDRELG** - Coordenação de Políticas de Proteção e Promoção da Liberdade Religiosa  
**COORLGT** - Coordenação de Políticas de Proteção e Promoção de Direitos e Cidadania  
**LGST**  
**COORDTRADR** - Coordenação de Políticas de Proteção e Promoção dos Povos e Comunidades Tradicionais e de Igualdade Racial  
**SUBED - SUBSECRETARIA DE ENFRENTAMENTO ÀS DROGAS**  
**COORDPREV** - Coordenação de Prevenção, Acolhimento, Monitoramento e Reinserção Social  
**DIAM** - Diretoria de Acolhimento e Monitoramento  
**GEOMON** - Gerência de Monitoramento  
**DIRPREV** - Diretoria de Prevenção  
**GEAFAM** - Gerência de Apoio às Famílias  
**DIRREI** - Diretoria de Reinserção Social  
**DIRTEA** - Diretoria de Tratamento e Acompanhamento de Entidades  
**SUBAF - SUBSECRETARIA DE ASSUNTOS FUNERÁRIOS**  
**DFUNC** - Diretoria de Fiscalização dos Serviços Funerários  
**DFEC** - Diretoria de Fiscalização e Execução da Concessão dos Cemitérios  
**SUBSICA - SUBSECRETARIA DE POLÍTICAS PARA CRIANÇAS E ADOLESCENTES**  
**CSISCA** - Coordenação do Sistema de Denúncias de Violação de Direitos da Criança e do Adolescente  
**COORACT** - Coordenação de Apoio dos Conselhos Tutelares  
**COORDLBM** - Coordenação do Centro Integrado 18 de Maio  
**COORDPICA** - Coordenação de Promoção de Políticas para Crianças e Adolescentes  
**DIPOI** - Diretoria de Programas de Desenvolvimento Integral  
**DIAPAI** - Diretoria de Atenção e Assistência à Primeira Infância  
**COORDPROT** - Coordenação de Proteção e Prevenção à Ameaça de Violação de Direitos de Crianças e Adolescentes  
**DIETI** - Diretoria de Erradicação do Trabalho Infantil  
**DIRPROT** - Diretoria de Proteção dos Direitos das Crianças e Adolescentes  
**UGPC** - Unidade de Gestão do Programa DF Criança

**SUBNAHORA - SUBSECRETARIA DE MODERNIZAÇÃO DO ATENDIMENTO IMEDIATO AO CIDADÃO NA HORA**  
**SUBNAHORA** - Subsecretaria de Modernização do Atendimento imediato ao Cidadão Na Hora  
**COORDINTEC** - Coordenação de Inovação e Tecnologia  
**COORDGOP** - Coordenação de Gestão Operacional  
**DICUAT** - Diretoria de Qualidade do Atendimento  
**DIRDIMAP** - Diretoria de Desenvolvimento e Implantação de Unidades  
**DIGEST** - Diretoria de Gestão das Unidades  
**SUAG - SUBSECRETARIA DE ADMINISTRACAO GERAL**  
**UNEA** - Unidade de Engenharia e Arquitetura  
**DIARQ** - Diretoria de Arquitetura  
**GENELHOR** - Gerência de Avaliação Pós-Ocupação e de Melhorias  
**GEPRO** - Gerência de Elaboração de Projetos  
**DIENG** - Diretoria de Engenharia  
**GENANT** - Gerência de Manutenção Geral  
**GEOBRA** - Gerência de Execução de Obras  
**UNAG** - Unidade de Administração  
**COORDAC** - Coordenação de Aquisições, Contratos e Convênios  
**DIAC** - Diretoria de Aquisições  
**GECOMP** - Gerência de Compras  
**GEPESS** - Gerência de Pesquisa e Instrução  
**GEPC** - Gerência de Pesquisa, Instrução e Compras  
**GEPSQ** - Gerência de Pesquisa e Instrução  
**GEPIIC** - Gerência de Pesquisa, Instrução e Compras  
**DICONT** - Diretoria de Contratações  
**GEACONT** - Gerência de Acompanhamento de Contratos  
**GEOP** - Gerência Operacional  
**GEOPAC** - Gerência Operacional e de Acompanhamento de Contratos  
**DICONV** - Diretoria de Convênios e Congêneros  
**GEPREST** - Gerência de Prestação de Contas  
**GECONV** - Gerência de Formalização, Execução e Gestão  
**COORDGEP** - Coordenação de Gestão de Pessoas  
**DIRDESP** - Diretoria de Desenvolvimento de Pessoas  
**GECAP** - Gerência de Capacitação e Desenvolvimento  
**GECAF** - Gerência de Análise Funcional e Desenvolvimento de Carreira  
**GESASERV** - Gerência de Saúde do Servidor  
**GETREINE** - Gerência de Elaboração de Treinamentos Específicos  
**DIRTEP** - Diretoria Técnica de Gestão de Pessoas  
**GEAPI** - Gerência de Instrução Processual para Aposentadoria e Pensões Indenizatórias  
**GEFES** - Gerência de Pessoal  
**DIRREFIN** - Diretoria de Registro Financeiro  
**GECONF** - Gerência de Análise de Conformidade da Folha  
**GEFREQ** - Gerência de Controle de Frequência  
**GERAG** - Gerência de Pagamento  
**DIRREFUNC** - Diretoria de Registros Funcionais  
**GEAT** - Gerência de Atendimento ao Servidor  
**GECAD** - Gerência de Cadastro  
**GENOV** - Gerência de movimentação de Pessoal  
**COORDLOG** - Coordenação de Logística  
**DIIMAP** - Diretoria de Material e Patrimônio  
**GEALM** - Gerência de Almoarifado  
**GECOM** - Gerência de Comunicação Administrativa  
**GEPTI** - Gerência de Patrimônio  
**DIRCOM** - Diretoria de Comunicação Administrativa  
**GEDOC** - Gerência de Gestão da Documentação  
**GEPROTA** - Gerência de Protocolo e Arquivo

LEGENDAS



SEJUS

Secretaria de Estado de Justiça e Cidadania

**SUAG - SUBSECRETARIA DE ADMINISTRACAO GERAL**  
**GESERV** - Gerência de Serviços Gerais  
**DIRTRANS** - Diretoria de Transportes  
**GERFROTA** - Gerência de Gestão de Frota  
**GEIMANF** - Gerência de Manutenção de Frota  
**UNIORFI** - Unidade de Planejamento, Orçamento e Finanças  
**COORDORFIP** - Coordenação de Orçamento, Finanças e Planejamento  
**DIRLIQ** - Diretoria de Liquidação  
**GECONF** - Gerência de Conformidade  
**GEIQU** - Gerência de Liquidação  
**DIRORC** - Diretoria de Orçamento  
**GECON** - Gerência de Controle Orçamentário  
**GEOR** - Gerência de Execução Orçamentária  
**DIPAG** - Diretoria de Pagamento  
**GEAF** - Gerência de Acento Financeiro  
**GERPAG** - Gerência de Pagamento  
**DIPOC** - Diretoria de Planejamento Orçamentário e Controle Contábil  
**GEACOM** - Gerência de Acompanhamento Orçamentário  
**GEPROD** - Gerência de Programação Orçamentária e Controle Contábil  
**COORDPLANC** - Coordenação de Planejamento Orçamentário e Contábil  
**DIACOM** - Diretoria de Acompanhamento Orçamentário  
**DIRPROD** - Diretoria de Programação Orçamentária e Controle Contábil  
**UNGEF** - Unidade de Gestão de Fundos  
**COORDFADDIC** - Coordenação do Fundo Antídotos, Idoso e Correlatos do Distrito Federal  
**DCC** - Diretoria de Contratos e Convênios  
**DEOF** - Diretoria de Execução Orçamentária e Financeira  
**DPC** - Diretoria de Prestação de Contas  
**COORDFICA** - Coordenação do Fundo dos Direitos da Criança e do Adolescente  
**DIEX** - Diretoria de Execução Orçamentária e Financeira  
**DIPREST** - Diretoria de Prestação de Contas  
**DIRECON** - Diretoria de Contratos e Convênios  
**SUBSIS - SUBSECRETARIA DO SISTEMA SOCIOEDUCATIVO**  
**UNREVE** - Unidade Reguladora de Vagas  
**DIRSTO** - Diretoria de Serviço de Segurança, Transporte e Acompanhamento Externo  
**GESAD** - Gerência do Grupo de Apoio Operacional  
**GESAD** - Gerência Administrativa  
**UNSAU** - Unidade de Gestão de Políticas e Atenção à Saúde de Jovens e Adolescentes  
**GEATEC** - Gerência de Apoio Técnico  
**DSP** - Diretoria Social e Pedagógica  
**GEDIC** - Gerência de Esporte, Diversidade e Cultura  
**GEPROF** - Gerência de Esportivização e Profissionalização  
**DIRSAM** - Diretoria de Atuação Integral à Saúde e Serviços em Saúde Mental  
**GESAM** - Gerência de Saúde Mental de Jovens e Adolescentes  
**DIRSI** - Diretoria do Sistema de Informação para Infância e Juventude  
**UNINT** - Unidade de Gestão da Rede Socioeducativa de Internação  
**DAE** - Diretoria de Ações Estratégicas  
**DIASD** - Diretoria de Atendimento Socioeducativo  
**UNREMA** - Unidade de Gestão de Modalidades Socioeducativas de Semiliberdade e Meio Aberto  
**DIRMA** - Diretoria de Meio Aberto  
**DIRSEM** - Diretoria de Semiliberdade







## 7. REFERÊNCIAS ESTRATÉGICAS

Este Plano Diretor, com seus princípios e diretrizes, está alinhado com o Plano Estratégico do Distrito Federal 2019-2060 – PEDF e com o Plano Estratégico Institucional da SEJUS/DF.

### **Missão:**

Promover de forma integrada políticas públicas de trabalho, emprego e geração de renda; assistência social, segurança alimentar e nutricional, contribuindo para a proteção social, com atenção à equidade de gênero, raça e etnia no contexto dos direitos humanos.

### **Visão:**

Ser reconhecida pela excelência na prestação de serviços pela contribuição na redução das desigualdades sociais, pela gestão estratégica, inovadora, compartilhada e como a melhor SEJUS/DF para se trabalhar no Governo de Brasília.

### **Valores:**

Cooperação: Estimular a colaboração, a integração e a realização coletiva dos projetos e das ações propostas, de modo a se promover o compartilhamento de soluções e do conhecimento.

### **Credibilidade:**

Conceber ações que inspirem confiança da sociedade nos serviços prestados pelas unidades administrativas.

### **Sustentabilidade:**

Enfatizar o respeito ao meio ambiente pelos projetos, ações e recursos de TI.

### **Economicidade:**

Viabilizar economicamente as instituições governamentais, por meio de soluções tecnológicas compartilhadas e com melhor custo-benefício.

### **Efetividade:**

Atuar sempre com vistas à obtenção de resultados positivos, com eficiência e eficácia, controlando os riscos inerentes às atividades de TI.

### **Inovação:**

Incentivar a busca contínua de soluções inovadoras para uma melhor utilização das informações, soluções e recursos de TI.

### **Transparência:**

Dar ampla publicidade das ações governamentais na área de TI, com o intuito de elevar a qualidade na prestação de informações à sociedade.

### **Premissas:**

O PDTIC deverá estar alinhado ao Planejamento Estratégico Institucional da SEJUS em cumprimento da missão, objetivos e metas. Além de obedecer às normas que regulamentam o processo de aquisição e/ou implantação de tecnologias no Distrito Federal.



## 8 - OBJETIVOS E INICIATIVAS ESTRATÉGICAS:

Com o advento do PDTIC, no decorrer do quadriênio 2024-2028, a SEJUS será norteadada pelos objetivos estratégicos determinados na Estratégia Geral de Tecnologia da Informação – EGTI e no cumprimento dos objetivos estratégicos conforme Mapa Estratégico do Governo de Brasília e do Mapa Estratégico Institucional da SEJUS:

### 8.1 - OBJETIVOS ALINHADOS COM A EGTI/DF:

	Objetivos	Metas	Iniciativas estratégicas		
GESTÃO DE TI	Aprimorar a gestão de Pessoas de TI	Fortalecer o quadro de pessoal de TI	<ol style="list-style-type: none"><li>1. Elaborar e executar plano de capacitação destinado ao pessoal de TI alinhado ao PDTI.</li><li>2. Disponibilizar servidores atuantes na área de TI para os programas de capacitação do GDF.</li><li>3. Utilizar o banco de talentos de TI do GDF, quando disponibilizado pelo CGTIC, com informações pertinentes ao pessoal de TI do órgão.</li></ol>		
	Ter a gestão de serviços de TI baseada	Implantar mecanismos de Gestão do Conhecimento		<ol style="list-style-type: none"><li>4. Documentar as rotinas internas de TI.</li><li>6. Mapear processos internos de TI.</li><li>7. Garantir que, na implantação de qualquer solução tecnológica, o conhecimento desta ação permaneça sob domínio do órgão para continuidade dos serviços.</li></ol>	
		Aprimorar gestão de serviços de TI		<ol style="list-style-type: none"><li>8. Criar, publicar e manter atualizado o catálogo de serviços.</li><li>9. Criar, publicar e manter atualizado o inventário de ativos de TI.</li><li>10. Implantar ou aprimorar a gestão de incidentes.</li><li>11. Implantar ou aprimorar a gestão de demandas.</li><li>12. Implantar ou aprimorar a gestão de liberação e implantação.</li><li>13. Implantar ou aprimorar a gestão de mudança.</li><li>14. Implantar ou aprimorar a gestão de fornecedores.</li><li>15. Implantar ou aprimorar a gestão de projetos.</li></ol>	
		Aprimorar metodologia de desenvolvimento de software		<ol style="list-style-type: none"><li>16. Cumprir as diretrizes estabelecidas para desenvolvimento de software.</li><li>17. Evitar a replicação de dados e buscar a interoperabilidade de sistemas.</li></ol>	
		Ter segurança da informação de TI balizada nas boas práticas			<ol style="list-style-type: none"><li>18. Elaborar e implantar políticas, normas e procedimentos complementares à Resolução Nº 02, de 17 de novembro de 2014.</li><li>19. Criar e publicar o Plano de Recuperação de Desastres.</li><li>20. Criar e publicar o Plano de Resposta a Incidentes.</li><li>21. Cumprir as diretrizes da Política de Segurança da Informação do DF.</li><li>22. Hospedar os dados do órgão em ambiente seguro, controlado e monitorado.</li></ol>



GOVERNANÇA DE TI	Aprimorar a Governança de TI	Implantar mecanismos básicos de Governança de TI	23. Garantir que os sistemas, aplicativos, repositório de dados e servidores permitam ser rastreados por meio de trilhas de auditorias ou logs.
			24. Instituir um comitê permanente e atuante de TI, baseado no Guia de Comitê de TIC do SISP.
			25. Elaborar e publicar o Plano Diretor de Tecnologia da Informação - PDTIC, baseado no Guia de Elaboração de PDTI do SISP.
			26. Executar o PDTIC conforme o Planejamento.
		Ter o processo de contratação de TI baseado nas melhores práticas.	27. Criar uma estrutura organizacional de TI que inclua a participação da TI nas decisões estratégicas da unidade administrativa.
			28. Priorizar compras compartilhadas visando à economicidade para o Estado.
			29. Verificar disponibilidade de infraestrutura de TI (sistemas estruturantes, serviços corporativos de TI, bem como a rede metropolitana de comunicação corporativa) com o SUTIC/SEPLAG antes de efetuar qualquer contratação do tipo, com vistas à economicidade do Estado, conforme Legislação em vigor.
			30. Definir e aplicar acordos de níveis de serviço (ANS) nas contratações e/ou renovações de contratos de TI, sempre fundamentado nos princípios da economicidade e eficiência.
			31. Assegurar que as contratações/desenvolvimento de soluções que disponibilizem informações a qualquer usuário contemplem os padrões de acessibilidade e-MAG.
			32. Assegurar que as contratações/desenvolvimento de soluções que disponibilizem informações a qualquer usuário contemplem os padrões de interoperabilidade e-PING.
Reduzir riscos inerentes às atividades de TIC	33. Adotar processo de contratações de Soluções de TI baseado no Decreto Nº 34.637 de 06 de setembro de 2013.		
	34. Assegurar que as atividades terceirizadas de TI sejam coordenadas por servidores efetivos do GDF.		
ENTREGA DE VALOR	Promover serviços de qualidade ao cidadão	Aprimorar o uso da TI como canal de comunicação e participação do cidadão	35. Criar ou aprimorar gestão de riscos
		Ser transparente na gestão de TIC	36. Estimular o desenvolvimento de aplicações que ofereçam serviços ao cidadão em plataformas móveis.
			37. Aumentar o portfólio de serviços eletrônicos.
			38. Ampliar o acesso às informações disponibilizando informações no portal de dados abertos do Governo do Distrito Federal



## 8.2 - OBJETIVOS ALINHADOS COM O PLANEJAMENTO ESTRATÉGICO SEJUS:

N-01	Planejamento e melhoria de Infraestrutura em TI;
N-02	Aprimorar a gestão orçamentária de TI;
N-03	Aperfeiçoar a Governança de TI;
N-04	Aperfeiçoar a gestão de processos de TI;
N-05	Estimular a adoção de padrões tecnológicos;
N-06	Melhorar a infraestrutura de TI;
N-07	Implantar sistemas de informação para melhoramento da prestação dos serviços;
N-08	Apoiar a SEJUS na implantação de tecnologias que aperfeiçoam a prestação de serviços de TI;
N-09	Aperfeiçoar a Gestão de Riscos;
N-10	Aperfeiçoar a Gestão de Conformidade;
N-11	Identificar os objetivos a serem traçados, em termos de Tecnologia da Informação, que permitam a consecução dos objetivos da SEJUS;
N-12	Identificar a estrutura atual de hardware, software e pessoal, identificando problemas imediatos, de curto, médio e longo prazo;
N-13	Com base nos problemas e necessidades identificados, prospectar e sugerir as possibilidades de infraestrutura de hardware e software básico;
N-14	Com base nos problemas detectados e nas opções de mercado, sugerir soluções alternativas em termos de sistemas de informação;
N-15	Definir as atividades que levarão à construção/manutenção de uma estrutura de Tecnologia da Informação consistente e independente que forneça à SEJUS/DF de Estado de Justiça e Cidadania com segurança, estabilidade e eficiência na execução das atividades necessárias de Tecnologia da Informação para a consecução dos objetivos estratégicos da Empresa;
N-16	Planejar e definir um cronograma de execução do planejamento elaborado;
N-17	Definir a estrutura organizacional de Tecnologia de Informação;
N-18	Definir as tecnologias a serem adotadas pela SEJUS/DF;
N-19	Definir políticas de segurança, padronização e contingência;

## 9. ANÁLISE SWOT

A Análise SWOT é utilizada para fazer análise de cenário (ou análise de ambiente), sendo usada como base para gestão e planejamento estratégico.

Utilizamos termos um panorama geral da área de TI, considerando o ambiente interno (forças e fraquezas) e o ambiente externo (oportunidades e ameaças):



AMBIENTE INTERNO	
FORÇAS	FRAQUEZAS
<ul style="list-style-type: none"><li>• Existência de Comitê de TI;</li><li>• Conhecimento técnico e comprometimento da equipe para solucionar problemas de TIC;</li><li>• Incremento Profissional especializado em TI por meio de cargos de chefia, gerência e assessoria;</li><li>• Reconhecimento da importância da TIC pela Alta Administração da SEJUS;</li><li>• Participação da rede corporativa GDFNET;</li><li>• Redução dos custos com serviços contínuos em telecomunicação com soluções unificadas em todo o GDF;</li><li>• Monitoramento em tempo real dos ativos de rede;</li><li>• Planejamento Estratégico Institucional instituído;</li><li>• Parcerias estratégicas entre SEJUS/DF;</li><li>• Ferramentas Tecnológicas adquiridas;</li><li>• Esforço contínuo para melhoria da infraestrutura de comunicação de dados.</li></ul>	<ul style="list-style-type: none"><li>• Orçamento de TIC insuficiente para: concessão de cargos e aquisição de soluções tecnológicas (Hardwares, softwares e serviços);</li><li>• Recursos humanos insuficientes e com necessidade de capacitação para atendimento das demandas atuais;</li><li>• Inexistência de carreira de TIC e a falta de gratificação específica, que dificultam o recrutamento de novos servidores e aumentam a rotatividade das áreas;</li><li>• Sobrecarga na rotina de suporte aos usuários, comprometendo horas que poderiam ser direcionadas ao planejamento de TI;</li><li>• Ausência de equipes exclusivas de: Segurança da Informação, Administração de Dados e Escritório de Projetos de TI;</li><li>• Obsolescência do parque computacional;</li><li>• Pouca abrangência na instituição, avaliação e monitoramento de Indicadores de desempenho da gestão, políticas de governança e do uso corporativo da TI;</li><li>• Necessidade de melhoria na Política de segurança de TIC;</li><li>• Manutenção de sistemas utilizando arquitetura de software legada e obsoleta.</li></ul>
AMBIENTE EXTERNO	
OPORTUNIDADES	AMEAÇAS
<ul style="list-style-type: none"><li>• Adequação às recomendações dos órgãos de Controle;</li><li>• Capacitação dos servidores;</li><li>• Realização de concurso público para a carreira de TIC no GDF;</li><li>• Elevar o orçamento de TIC, por meio de novas Fontes e Receitas, para a contratação de recursos humanos e tecnológicos;</li><li>• Amadurecimento da gestão governamental e reconhecimento da TI como área estratégica;</li><li>• Estabelecimento de parcerias com outros órgãos de outros poderes, visando ações sinérgicas;</li><li>• Necessidade da modernização e informatização dos Serviços Públicos prestados pela SEJUS/DF;</li><li>• Expansão das unidades da SEJUS;</li><li>• Incorporação de novas tecnologias e boas práticas e migração de sistemas legados para nova arquitetura de software.</li></ul>	<ul style="list-style-type: none"><li>• Dissolução do Comitê de TIC;</li><li>• Contingenciamento e/ou redução de recursos financeiros;</li><li>• Evasão de recursos humanos de TI, qualificados, atraídos por outras oportunidades de trabalho;</li><li>• Baixa sinergia, pouco alinhamento ou alterações de prioridade das políticas governamentais;</li><li>• Ausência de mapeamento de processos de negócio.</li><li>• Baixo interesse dos fornecedores em participar das aquisições governamentais de TI, diante das condições praticadas;</li><li>• Tentativas de ataques e invasões aos sistemas e bancos de dados corporativos.</li></ul>



## 10 - ANÁLISE DE MATURIDADE

Com base nos quadros a seguir, será possível avaliar os recursos e tecnologias e os resultados de sua utilização, conforme apresentado:

### 10.1- Itens de Infraestrutura:

ÁREA	INFORMAÇÕES	ADERÊNCIA
Ambiente físico e segurança física	Possui ambiente protegido fisicamente? (Sala cofre)	Sim
	Os servidores possuem fontes redundantes?	Sim
	As fontes redundantes dos servidores estão ligadas em régua diferentes, em quadros e circuitos elétricos distintos?	Sim
	Os servidores possuem garantia ativa?	Sim
	Possui Nobreak funcional e ativo?	Sim
	Possui gerador funcional e ativo?	Sim
	São realizados testes periódicos nos geradores para garantir que estão funcionando?	Sim
	São realizados testes periódicos nos nobreaks para garantir que estão funcionando?	Não
	A rede elétrica é protegida, possui caminhos físicos distintos para diferentes quadros elétricos, e possui Nobreak ?	Sim
	O acesso às áreas dos equipamentos são protegidas da entrada de pessoas não autorizadas?	Sim
	Existe acompanhamento da equipe em caso de manutenções feitas por empresas terceiras?	Sim
	Os acessos ao datacenter e acompanhamentos de terceiros pela equipe são registrados em alguma ferramenta ou documentação?	Sim
	Possui garantia contratual ativa da sala cofre?	Não Aplicável
	Possui garantia contratual ativa do(s) nobreak(s)?	Sim
	Possui garantia contratual ativa do(s) gerador(es)?	Não Aplicável
	É realizada manutenção preventiva da sala cofre?	Não Aplicável
	É realizada manutenção preventiva do(s) nobreak(s)?	Sim
	É realizada manutenção preventiva do(s) gerador(s)?	Não aplicável
	Existem controles adotados para minimizar o risco de ameaças potenciais, como roubo, fogo, explosão, fumaça, água, poeira, vibração, efeitos químicos, interferência no fornecimento de energia, radiação eletromagnética ou inundação nas áreas dos equipamentos?	Sim
	O Nobreak está cadastrado na ferramenta de monitoração, alertando a equipe de monitoração do NOC em caso de falhas ?	Sim
O Gerador está cadastrado na ferramenta de monitoração, alertando a equipe de monitoração do NOC em caso de falhas ?	Sim	
A sala-cofre está cadastrada na ferramenta de monitoração, alertando a equipe de monitoração do NOC em caso de falhas ?	Não aplicável	
Antivírus	Possui licença da solução de antivírus?	Sim
	Possui ambiente de proteção para os servidores?	Sim
	Possui ambiente de proteção para as estações?	Sim
	Possui dados estatísticos de atividades de vírus na rede?	Sim
Monitoração e Operação	Possui um NOC monitorando e atuando nos serviços, notificando as partes interessadas em caso de incidentes?	Não
		Sim
	Possui <i>checklist</i> do ambiente físico e equipamentos do cliente?	Sim
	Possui dados estatísticos sobre incidentes de rede?	Sim
	Possui informações de disponibilidade segmentada por área de atuação com monitoração do SLA ?	Sim
	Notificar incidentes via SMS para o cliente?	Não
Possui ferramenta de monitoração?	Sim	



	Ferramenta de monitoração permite agendamento de manutenção programada ( <i>downtime</i> )?	Não
	A ferramenta de monitoração permite gerar <i>dashboards</i> de disponibilidade dos ambientes?	Sim
	Ferramenta de monitoração permite excluir da disponibilidade global os tempos de indisponibilidades causadas por manutenções programadas?	Sim
	A equipe de monitoração consegue atuar remotamente através de VPN ou outro método seguro?	Sim
	A equipe de monitoração possui acesso a ferramenta de ITSM para abertura de tickets?	Sim
<b>Armazenamento Corporativo</b>	Possui <i>Storage</i> para armazenamento dos dados corporativos?	Sim
	Recebe periodicamente informações de utilização do espaço <i>Storage</i> ? (Ocupado/Disponível/Etc.)	Sim
	Possui replicação entre <i>storages</i> ?	Sim
	É realizado algum teste de falha com periodicidade definida?	Sim
	A área de armazenamento de dados do usuário (File Server) possui cota habilitada?	Sim
	A área de armazenamento de dados do usuário (File Server) possui restrição de alguns formatos de arquivos? Ex. MP3, MOV, etc.	Sim
	Existe política informando que tipo de informações devem ser armazenadas nos servidores de arquivo com suas respectivas restrições e pressupostos ?	Sim
	Os usuários e seus superiores são notificados quando colocado algum arquivo que não esteja em conformidade com a política estabelecida ?	Sim
	As partes interessadas recebem informações sobre a utilização dos servidores de arquivos? Ex. Área que mais utiliza o armazenamento, quantidade de arquivos por área, etc.	Sim
<b>Virtualização</b>	O ambiente de virtualização está licenciado?	Sim
	Os hosts estão ligados ao <i>Storage</i> através de interface apropriada e de alta performance?	Sim
	Monitora a utilização de recursos dos hosts?	Sim
	Possui ferramentas de recuperação de desastres?	Sim
	Faz backup do ambiente virtualizado através de alguma ferramenta?	Sim
	A tecnologia de virtualização permite adição de recursos sem necessidade de reinicializar o servidor ?	Não
<b>Serviço de diretório e autenticação</b>	Possui serviço de autenticação replicado, com cluster e tolerante a falhas?	Sim
	É realizado teste de falha desse ambiente periodicamente?	Não
	São criadas contas específicas para serviços e são devidamente documentadas?	Sim
	As senhas são documentadas e armazenadas em um sistema e/ou local seguro?	Não
	Existe processo e documentação para criação e exclusão de novos usuários da rede?	Não
	O serviço de diretório está cadastrado na ferramenta de monitoração?	Não
	Os sistemas internos utilizam autenticação integrada com serviço de diretório?	Não
	Utiliza <i>smartcard</i> ou sistemas biométricos para autenticação?	Sim
<b>Correio Eletrônico</b>	Os usuários conhecem a política de envio de correio?	Sim
	Possui instrução normativa de correio eletrônico?	Não
	Possui dados estatísticos de tráfego de mensagens?	Sim
	Possui dados estatísticos de utilização das bases de dados de e-mail segmentados por área interna ?	Sim
	Possui ferramenta de AntiSpam?	Sim
	O usuário pode ter sua própria lista de spam personalizada, informando sua lista de rejeição para a ferramenta ?	Sim
	Os e-mails são criptografados entre os usuários corporativos?	Não
	Possui antivírus para solução de e-mail?	Sim
	Possui serviço de correio replicado, com cluster e tolerante a falhas?	Não



Linux	Existe uma padronização da distribuição do sistema operacional no ambiente?	Sim
	A distribuição possui suporte?	Não
	As partições são separadas utilizando volumes lógicos?	Não aplicável
	Existe alguma ferramenta de segurança que verifica integridade do sistema operacional instalada?	Não aplicável
	Os logs de segurança são armazenados em local que seja possível recuperação de acessos e violações?	Sim
	Os sistemas operacionais são padronizados quanto ao processo de instalação?	Não
	Existe um processo automatizado para instalação de servidores? Ex. <i>quickstart installation</i>	Não
	Existe <i>template</i> padrão para o sistema operacional?	Não
	As solicitações de novos servidores passam por um processo padronizado?	Não
	Possui repositório interno de pacotes?	Não
	Os <i>logins</i> no sistema operacional são feitos utilizando autenticação no serviço de diretório da instituição?	Sim
	A partição de informações sensíveis são separadas da do sistema operacional inclusive em volume lógico diferente ?	Não
	São monitorados contadores de desempenho de rede, cpu, carga, i/o de disco, interrupções, fila de cpu, swap e outros na ferramenta de monitoração?	Não
	São feitas atualizações dos pacotes periodicamente?	Não
	São realizadas verificações de segurança e auditorias utilizando alguma ferramenta? Ex.: Nessus, OSSEC	Não
	O sistema de arquivos do disco é criptografado?	Não
	Windows Server	Todos os sistemas operacionais são licenciados?
Os sistemas operacionais são padronizados quanto a instalação?		Não
Possui suporte vigente?		Sim
As partições de informações sensíveis são separadas da do sistema operacional?		Sim
Os logs de segurança são armazenados em local que seja possível recuperação de acessos e violações?		Sim
Existe <i>template</i> padrão para o sistema operacional?		Não
As solicitações de novos servidores passam por um processo padronizado?		Não
O servidor é atualizado em um repositório interno de pacotes? (WSUS)		Sim
Os <i>logins</i> no sistema operacional são feitos utilizando autenticação no serviço de diretório da instituição ?		Não
São monitorados contadores de desempenho de rede, cpu, carga, i/o de disco, interrupções, fila de cpu, swap e outros na ferramenta de monitoração?		Sim
São feitas atualizações dos pacotes periodicamente?		Sim
São realizadas verificações de segurança e auditorias utilizando alguma ferramenta? Ex. Microsoft Baseline Security Analyzer	Não	
O sistema de arquivos do disco é criptografado?	Não	
Windows Clients	Existe uma padronização da versão do sistema operacional no ambiente?	Sim
	As informações sensíveis dos usuários estão em uma partição separada do sistema operacional?	Não
	Os sistemas operacionais são padronizados quanto ao processo de instalação?	Sim
	Existe servidor de imagens? Ex. Ghost, WDS.	Não
	As imagens são atualizadas periodicamente?	Sim
	As estações são atualizadas em um repositório interno de pacotes? (WSUS)	Sim
WSUS	Possui o serviço do Windows Server Update Service instalado?	Sim





	Possui informações estatísticas dessas atualizações e informa o cliente?	Sim
<b>Ambiente de rede</b>	Os ativos de rede estão cadastrados na ferramenta de monitoração para envio de alertas?	Sim
	Os equipamentos permitem a comunicação com software de monitoração a fim de gerar alertas?	Não
	Existe backup das configurações dos equipamentos de forma a configurar um novo dispositivo em caso de falhas?	Sim
	A rede lógica está segmentada?	Sim
	Existe documentação da rede?	Sim
	As senhas dos equipamentos são documentadas e armazenadas em um sistema e/ou local seguro?	Sim
	Os logins nos equipamentos são feitos utilizando autenticação no serviço de diretório da instituição?	Sim
	Existe redundância na comunicação entre os switches de acesso e o core da rede?	Sim
	São feitos testes de failover nos equipamentos periodicamente?	Não
	O acesso à rede pelos usuários e estações de trabalho é controlado por intermédio do 802.1x ou protocolo semelhante com a mesma finalidade?	Sim
	Existe monitoração do tráfego entre os switches de acesso e o core a fim de tratar gargalos na rede ?	Sim
	Existe monitoração de utilização física de portas dos equipamentos a fim de tratar pontos que não possuem usuário ou equipamento na borda?	Sim
	Existe monitoração dos erros dos equipamentos como perda de pacotes, desabilitação de portas, mudança de topologia de rede, etc.?	Sim
	Existe algum mecanismo de proteção que impeça que o usuário adicione por engano um equipamento na rede que não esteja autorizado? (Ex. Hub, switch, access points, etc.)	Sim
	Existe e está configurado no switch algum mecanismo de proteção de portas que bloqueia computadores ou dispositivos que estejam gerando erros na rede?	Não
	A rede cabeada foi certificada?	Não
	A rede cabeada é identificada permitindo facilmente a ativação dos pontos?	Sim
	Existem equipamentos de teste de continuidade e localização dos pontos de rede? (Testador e localizador de cabos)	Não
	Existem servidores de distribuição de endereços de IP na rede (DHCP) trabalhando de forma redundante?	Sim
	É realizado testes de falha no servidores de DHCP periodicamente?	Não
Existem servidores de resolução de nomes na rede (DNS) de forma redundante?	Sim	
É realizado testes de falha no servidores de DNS periodicamente?	Não	
<b>Segurança</b>	São realizados testes de penetração e segurança nas aplicações antes que elas entrem em produção?	Sim
	Existe procedimento de segurança aplicado aos sistemas operacionais de acordo com as melhores práticas?	Não
	Existe um processo para criação de regras no firewall de forma que seja possível rastrear as solicitações?	Não
	As regras são comentadas e associadas ao número do ticket da ferramenta de ITSM?	Não
	O firewall da rede possui tolerância a falhas?	Sim
	São realizados testes de failover periodicamente no firewall?	Não
	É feita periodicamente revisão das regras do firewall, documentado e encaminhado para o cliente informando possíveis inconformidades?	Sim
	Existe ferramenta de auditoria capaz de identificar a integridades dos arquivos corporativos?	Sim
	Existe uma política de segurança na instituição de fácil acesso às partes interessadas?	Sim
	Existe uma campanha periódica de divulgação da política de segurança?	Não
Os incidentes de segurança são comunicados às partes interessadas seguindo uma matriz de comunicação definida?	Sim	
		Não



	Existe ferramenta de detecção de intrusão (IDS) no ambiente?	Sim
	Existe ferramenta de prevenção de intrusão (IPS) no ambiente?	Sim
	Os equipamentos e sistemas envolvidos na segurança estão na garantia?	Sim
	Os equipamentos de segurança estão cadastrados na ferramenta de monitoração?	Sim
	Existe campanha de conscientização dos usuários na intranet outro meio sobre políticas de segurança, como por exemplo, a importância de não divulgar a senha a terceiros?	Sim
	Os usuários e seus superiores são notificados nos casos de infringirem as normas de segurança?	Sim
	Existe classificação das documentações criadas na instituição?	Não
	É feita análise de vulnerabilidade do ambiente periodicamente?	Sim
	Existe um controle eficiente criação/remoção de funcionários terceirizados na rede?	Não
	Funcionários terceirizados preenchem o termo de confidencialidade da instituição?	Não
	Os logs dos servidores são registrados e armazenados em mídia ou outro meio de forma que seja possível dar respostas aos incidentes de segurança pelo período de 5 anos?	Sim
	Os acessos à Internet de todos usuários são registrados em log, e armazenados em mídia ou outro meio de forma que seja possível dar respostas aos incidentes de segurança pelo período de 5 anos?	Não
	Aplicações WEB que necessitam de transferência de usuário e senha são protegidas por certificado SSL devidamente validado pela cadeia de certificação?	Não
	Existe um processo de formatação de baixo nível de servidores e estações que serão mais utilizados, a fim de prevenir a recuperação dos dados no disco?	Não
<b>Backup</b>	Existe política de backup definida na instituição?	Sim
	As mídias são armazenadas fora do ambiente de produção?	Sim
	São feitos testes de recuperação com periodicidade definida?	Sim
	Existe redundância no sistema de backup possibilitando realização do backup mesmo com falha de algum de seus componentes?	Não
	É feito backup das máquinas virtuais permitindo voltá-las em caso de falhas?	Sim
	Além do backup convencional feito em mídia, existe outro mecanismo que permita recuperar o arquivo rapidamente para o usuário diminuindo o tempo de recuperação? Ex. Shadow Copies	Sim
	Existe robô de backup na instituição?	Não
	O backup é feito em mais de um tipo de mídia? Ex. disco e fita ?	Não
	É feita análise periódica do consumo de backup do ambiente, e encaminhado para o cliente?	Não
	A política de backup é revisada periodicamente pela equipe?	Não
	Os equipamentos e sistemas envolvidos no backup estão na garantia?	Não
	São realizados backups das configurações do ambiente? Ex. arquivos de configuração do sistema operacional, switches, regras de firewall, etc.	Sim
	Existe um cálculo definido para janela de backup?	Sim
	As políticas de backup estão documentadas?	Sim
	A ferramenta de backup está cadastrada no software de monitoração?	Não
	Existe um plano de recuperação de desastres no ambiente?	Não
	É realizado testes de recuperação de desastres periodicamente?	Não
	<b>Banco de dados</b>	Existe segmentação ambiente com desenvolvimento, homologação e produção?
O acesso à produção é restrito apenas aos administradores do banco?		Não
A criação de contas na produção é feita pelo administrador do banco de dados, seguindo um processo definido e divulgado para os interessados?		Não aplicável
Os usuários e senhas dos bancos são documentados e armazenados em um sistema e/ou local seguro ?		Não aplicável



Os bancos de dados são redundantes e tolerantes a falhas?	Não aplicável
É realizado testes de falhas do SGBD periodicamente?	Não aplicável
São monitorados contadores de desempenho dos SGBD's?	Não aplicável
Os SGBD's estão cadastrados na ferramenta de monitoração, gerando alertas para equipe em caso de falhas ?	Não aplicável
Os bancos de dados pagos possuem suporte ativo ?	Não aplicável
São monitoradas as conexões abertas com os bancos a fim de evitar esgotamento de recursos?	Não aplicável
É executado teste das consultas (queries) das aplicações no ambiente de homologação antes de ir para o ambiente de produção a fim de evitar problemas de desempenho?	Não aplicável
As senhas das aplicações são criptografadas no banco?	Não aplicável
Os nomes dos bancos, tabelas e colunas utilizam nomes consistentes seguindo um padrão previamente definido pelo órgão?	Não aplicável
As tabelas são criadas sem utilização de prefixos desnecessários? Ex. TblCadastro	Não aplicável
Todas tabelas são criadas com um campo ID, a fim de melhorar indexações, associações, etc.?	Não aplicável
As indexações são realizadas sempre em colunas com tipo inteiro e suas variantes?	Não aplicável
Utiliza técnica de ORM para aplicações orientadas a objeto?	Não aplicável
Os SGBD's possuem plano de recuperação de desastres?	Não aplicável
Os SGBD's estão em cluster failover?	Não aplicável
As triggers, stored procedures e scripts estão documentados?	Não aplicável
Utiliza ferramentas de análise de consultas (queries) para definição da criação de índices?	Não aplicável
Os servidores de banco são separados dos servidores de aplicação?	Não aplicável
Os bancos de dados são desenhados e modelados juntamente com o DBA que cuida da infraestrutura ?	Não aplicável

## 10.2 - Itens de Atendimento:

ÁREA	INFORMAÇÕES	ADERÊNCIA
	Possui supervisor de atendimento?	Não
	O supervisor de atendimento ou membro da equipe são integrantes do comitê de gestão de mudanças ?	Não
	O supervisor de atendimento participa das reuniões de mudança do ambiente?	Não
	O Atendimento é informado dos impactos das mudanças antes que elas sejam feitas?	Sim
	As equipes de analistas informam de maneira formal e procedimento do atendimento quando surge um problema no ambiente?	Não
	O fechamento dos incidentes e requisições são feitos pelo sistema de service desk independente de quem tenha atendido a solicitação, garantindo que a solicitação do usuário tenha sido atendida?	Sim
	No processo de gestão de mudança está incluído o impacto que será causado no usuário final e a resposta padrão que será utilizada caso a mudança não seja feita com sucesso?	Sim
	Os colaboradores conhecem só SLA's acordados e suas respectivas metas?	Não
	É divulgado alterações ou criações dos SLA's para colaboradores e usuários?	Não
	O centro de suporte possui elementos estratégicos como Visão, Missão e Valores?	Não
	O dimensionamento da equipe foi realizado de acordo com as normas de atendimento de mercado? (Demonstre o método utilizado)	Não



<b>Ambiente físico e segurança física</b>	O centro de suporte elabora matriz de SWOT a fim de pesquisar para suas forças, fraquezas e saber identificar suas oportunidades e ameaças?	Não
	Seu centro de suporte identifica na ferramenta de ITSM os custos por serviços e apresenta os resultados aos stakeholders para tomadas de decisões?	Não
	A estratégia do suporte realiza levantamento de custos por setor, a fim de identificar GAP's de conhecimento e planejar futuros treinamentos e workshops?	Não
	As áreas que mais contribuem positivamente para o suporte são reconhecidas formalmente? Ex.envio de e-mail marketing, convite para coffee-breaks, etc.	Não
	A estratégia possui relatório de utilização tecnológica a fim de identificar por que canais as solicitações costumam vir e com que frequência?	Não
	A estratégia do suporte possui relatório de soluções que foram realizadas remotamente, como meio de comparação com atendimento presencial?	Não
	É possível extrair relatórios de telefonia no cliente?	Não
	A estratégia do suporte possui acesso a relatórios estatísticos de telefonia?	Não
	A equipe de suporte de campo realiza atendimento proativo periodicamente?	Não
	Os serviços são separados por requisição, incidente, problema e mudança, de modo que possa ser gerado estatísticas coerentes?	Não
	A equipe de suporte de nível 1 possui um processo de escalação definido com a respectiva matriz de responsabilidade?	Não
	A equipe de suporte de nível 2 possui um processo de escalação definido com a respectiva matriz de responsabilidade?	Não
	Os níveis (1 e 2) informam o usuário quando uma requisição está sendo escalada para outro nível de atendimento que não seja o dele?	Não
	A estratégia do atendimento possui matriz de métricas gerenciais e operacionais e as mesmas estão divulgadas para os técnicos?	Não
	Os incidentes/requisições que são fechados possuem link correspondente da solução para Base de Conhecimento?	Não
	A estratégia do suporte possui acesso a relatórios de KPI's da gestão de mudança? Ex. quantas falharam, não autorizadas, com sucesso, etc.	Não
	O suporte possui relatório ou acesso aos relatórios de IC's que apresentam maior número de incidentes?	Não
	Realiza gerenciamento de ativos do cliente, incluindo inventário de software?	Não
	Utiliza a técnica S.M.A.R.T (Específico, Mensurável, Atingível, Relevante e Arelado a tempo) para elaborar KPI's de atendimento?	Não
	Possui um relatório matinal padrão enviado para os stakeholders, contendo um dashboard operacional do dia anterior?	Não
	Realiza pesquisa de satisfação definindo o público alvo e quem se quer atingir?	Não
	Possui histórico e planejamento futuro das pesquisas de satisfação?	Não
	Possui planilha de S.I.P?	Não
Possui relatório de GAP's da equipe do centro de suporte?	Não	
Realiza comparação dos GAP's com as melhores práticas do mercado	Não	
Possui relatório de GAP's de conhecimento e habilidades da equipe do centro de suporte?	Não	
Realiza uma previsão de treinamento com base nos GAP's de conhecimento?	Não	



Possui plano de substituição do supervisor?	Não
Possui histórico das notas das avaliações ou provas realizadas durante o processo de contratação dos candidatos?	Não
Possui plano de contingência dos técnicos do atendimento?	Não
Os usuários possuem a opção de instalar programas básicos utilizando o método self-service e autoatendimento?	Não

### 10.3 - Resultados:

	1	2	3	4	5	6	7	8	9	10	11	12	13	14	15	
Itens aderentes	14	3	9	8	5	3	5	4	8	5	1	15	13	6	0	99
Itens não aderentes	2	1	2	1	1	5	4	10	5	1	1	7	12	11	0	63
Itens não aplicáveis	6	0	0	0	0	0	0	2	0	0	0	0	0	0	23	31
Total de recomendações	22	4	11	9	6	8	9	14	13	6	2	22	25	17	0	162
Percentual de adesão (%)	63%	75%	81%	88%	83%	37%	55%	28%	61%	83%	50%	68%	52%	35%	0%	61%

### 10.4 - Legenda:

1. Ambiente físico e segurança física	4. Armazenamento Corporativo	7. Correio eletrônico	10. Windows Clients	13. Segurança
2. Antivírus	5. Ambiente Virtualizado	8. Linux	11. WSUS	14. Backup
3. Monitoração e operação	6. Serviços de Diretório e Autenticação	9. Windows Server	12. Rede	15. Banco de dados

### 10.5 - Atendimento:

Itens aderentes	3
Itens não aderentes	39
Itens não aplicáveis	0
Total de recomendações	42
Percentual de adesão (%)	7%

### 10.6 - Ordem por nível de maturidade:

1. Armazenamento Corporativo	88%
2. Ambiente Virtualizado	83%
3. Windows Clients	83%
4. Monitoração e operação	81%
5. Antivírus	75%
6. Rede	68%
7. Ambiente físico e segurança física	63%
8. Windows Server	61%
9. Correio eletrônico	55%
10. Segurança	52%



11. WSUS	50%
12. Serviços de Diretório e Autenticação	37%
13. Backup	35%
14. Linux	28%
15. Atendimento	7%
16. Banco de dados	0%

## 11. LEVANTAMENTO DE NECESSIDADES IDENTIFICADAS E PRIORIZADAS

Neste tópico é apresentada a consolidação do inventário de necessidades que foram identificadas pela equipe de elaboração do PDTI.

As necessidades foram divididas por área de TI, sendo: (1). Infraestrutura (INFRA); (2). Governança (GOV) e (3). Demandas de Sistema das áreas de negócios (SIS).

### 11.1. INFRAESTRUTURA (INFRA):

ID	Necessidades (Problema/Oportunidade)	Fonte	Prioridade
INFRA-01	Implantação e Manutenção do Sistema de Monitoramento das Unidades de Internação;	Princípios e Diretrizes (P12, P14, D11), Análise SWOT	1
INFRA-02	Contratação de empresa especializada para prover a manutenção preventiva e corretiva dos equipamentos de armazenamento de imagens e câmeras, bem como, configurações dos servidores, sistema operacional e sistema de gravação e disponibilização de imagens.	Princípios e Diretrizes (P10, D10)	2
INFRA-03	Estrutura para Vídeo WALL (DASHBoard) – Sala de Situação;	Princípios e Diretrizes (P14, D2)	3
INFRA-04	Equipamentos para digitalização de documentos, plantas e processos, que estão no arquivo da SEJUS;	Princípios e Diretrizes (D10, P11)	3
INFRA-05	Aquisição de equipamentos para permitir exposição de conteúdo em reuniões e treinamento e desenvolvimento;	Princípios e Diretrizes (D2, P13)	2
INFRA-06	Modernização de toda infraestrutura de rede lógica e comunicação de dados da SEJUS;	Princípios e Diretrizes (P14, D11), Análise SWOT	1
INFRA-07	Servidores, STORAGE e Virtualização e, Modernização do Parque de servidores.	Princípios e Diretrizes (P14, D11), Análise SWOT	2
INFRA-08	Implementação da rede <b>WIFI</b> nas unidades da SEJUS;	Princípios e Diretrizes (D2)	3
INFRA-09	Renovação do Parque de Ativos; Computadores; Notebooks e afins em tecnologia;	Princípios e Diretrizes (P14, D11), Análise SWOT	1
INFRA-10	Contratação de Service Desk para gerenciamento das demandas e requisições dos usuários, com importância estratégica para a prestação de serviços de TIC.	Princípios e Diretrizes (P05,P06, P12,D01 D11, D16)	1
INFRA-11	Aquisição de equipamentos destinados à manutenção e correção de computadores, incluindo unidades de disco SSD (Solid State Drive), unidade de disco SATA, memória e placa de rede.	Princípios e Diretrizes (P05,P06, P12,D01 D11, D16)	3



INFRA-12	Aquisição de materiais de TI para Escola de Educação da SUBSIS	Princípios e Diretrizes (P05,P06, P12,D01 D11, D16)	3
INFRA-13	Gestão e Customização dos Serviço de Impressão	Princípios e Diretrizes (P11, D5)	3
INFRA-14	Manutenção e melhoria em soluções VOIP	Princípios e Diretrizes (D2)	3

## 11.2. GOVERNANÇA (GOV)

ID	Necessidades (Problema/Oportunidade)	Fonte	Prioridade
GOV-01	Desenvolver a política de segurança da Informação da SEJUS;	Princípios e Diretrizes (P13, D1, D10), Análise SWOT, EGTI2012, ABNTNBR ISSO/IEC27.002 e ITIL.	3
GOV-02	Capacitação e Treinamento em TI, para os colaboradores da UNITEC;	Princípios e Diretrizes (P16, D1, D13), Análise de SWOT, EGTI2012, IN04/2010 da SLTI, COBIT e ITIL.	3
GOV-03	Implantar um modelo de Gestão e Governança de TI;	Princípios e Diretrizes (D1, D3) Análise de SWOT, EGTI2012, IN04/2010 da SLTI, COBIT e ITIL	3
GOV-04	Melhoria dos processos de TI;	Princípios e Diretrizes (P15, D12), Análise SWOT	3
GOV-05	Portfólio de TI na SEJUS;	Princípios e Diretrizes (D1), ITIL	3
GOV-06	Capacitação de servidores das áreas de negócio da SEJUS em ferramentas de TI;	Princípios e Diretrizes (P16, D13)	3
GOV-07	Implementação de Governança por Processos;	Princípios e Diretrizes (D1, D2)	3
GOV-08	Desenvolvimento e atualização do PETI– Planejamento Estratégico de TI;	Princípios e Diretrizes (D1, D3), EGTI2012, IN04/2010 da SLTI, COBIT e ITIL	3
GOV-09	Identificar e gerir de forma eficaz os ativos de TI da SEJUS;	Princípios e Diretrizes (D1, D11, P11)	2
GOV-10	Desenvolver análises nos critérios PDCA - Plan-Do-Check-Act com objetivo de ordenar os processos internos;	Princípios e Diretrizes (D1, D2, D6, D10, P06, P17)	1
GOV-11	Implementar análises e melhorias contínuas dos processos de TI e tratamento de problemas organizacionais relativos à gestão da informação;	Princípios e Diretrizes (D1, D2, D6, D10 P06, P17)	1
GOV-12	Identificar os requisitos de segurança da informação em alinhamento com as expectativas e objetivos da SEJUS	Princípios e Diretrizes (D1, D2, D6, D10, P06, P17)	1
GOV-13	Implementar planos de tratamento de riscos	Princípios e Diretrizes (D1, D2, D6, D10, P06, P17)	2
GOV-14	Medir a eficácia dos controles com base no atingimento dos objetivos propostos.	Princípios e Diretrizes (D1, D2, D6, D10, P06, P17)	2



GOV-15	Atendimento aos requisitos de leis, normas e códigos em conformidade com os objetivos da SEJUS	Princípios e Diretrizes (D14, D16, P03, P15, P17, D10, P06, P17)	1
GOV-16	Identificar os desvios nos níveis táticos e estratégicos que possam expor à TI a falhas de conformidade.	Princípios e Diretrizes (D14, D16, P03, P15, P17, D10, P06, P17)	2
GOV-17	Ampliar os recursos que possibilitam análises eficientes de conformidade até o tratamento das não conformidades encontradas;	Princípios e Diretrizes (D14, D16, P03, P15, P17, D10, P06, P17)	1

### 11.3. DEMANDAS DE SISTEMA DAS ÁREAS DE NEGÓCIOS (SIS).

ID	Necessidades (Problema/Oportunidade)	Fonte	Prioridade
SIS-01	Solução de Mapeamento e modelagem e gestão de Processos da SEJUS	Princípios e Diretrizes (D4)	2
SIS-02	Solução de gerenciamento de Projetos e Portfólios da SEJUS/DF	Princípios e Diretrizes (P15, D12), Análise SWOT	3
SIS-03	Business Intelligence – Serviços e Licenças	Princípios e Diretrizes (P10, D6, D7)	3
SIS-04	Antivírus – Licenças	Princípios e Diretrizes (P13, D10), Análise SWOT	1
SIS-05	Sistema de gestão de ativos (almoxarifado, estoque, RH, patrimônio e outros ativos).	Princípios e Diretrizes (P15, D12), Análise SWOT	1
SIS-06	Solução de Suíte Office – Licenças	Princípios e Diretrizes (P13, D10), Análise SWOT	1
SIS-07	Sistema Gestão e Acompanhamento de Processos Judiciais – Aquisição e Licença.	Princípios e Diretrizes (P10, D6)	3
SIS-08	Sistemas de gestão de contratos e convênios administrativos.	Princípios e Diretrizes (P12, D8)	1
SIS-09	INTRANET da SEJUS.	Princípios e Diretrizes (P12, D8)	1
SIS-10	Solução de desenvolvimento ágil com características de Geoprocessamento e mobile;	Princípios e Diretrizes (P12, D8)	1
SIS-11	Sistema de GRC – Governança, Riscos e Compliance	Princípios e Diretrizes (P13, P17, D15, D16)	1
SIS-12	Solução para melhoria dos sistemas de informação - Contratação de Fábrica de Software	Princípios e Diretrizes (P12, D2, D6, D16)	3

## 12. PLANO DE METAS E AÇÕES

### Metas e Ações de TI para Atingir as Necessidades de Negócios e de Tecnologia

Dentro das metas propostas neste Plano Diretor de Tecnologia e Comunicação, observadas a compilação das informações e encaminhadas pelas áreas de Negócio e pela área de Tecnologia,





elencamos as prioridades que deverão ser atingidas a partir da homologação do PDTIC, e sua publicação em **48 meses diretos**, que são estas descritas abaixo:

## Áreas de **NEGÓCIOS: INFRA; Governança e Sistemas – PRIORIDADES:**

### 12.1. Necessidade de **INFRAESTRUTURA (INFRA)**

**Prazo: 48 meses**

#### **INFRA-01 | Implantação e Manutenção do Sistema de Monitoramento das Unidades de Internação**

**M1.** Adequar a estrutura de instalação dos equipamentos de armazenamento de imagens.

- A1.** Reformar as salas de servidores de cada unidade;
- A2.** Aquisição de Nobreak com bateria para autonomia;

**M2.** Adequar o dimensionamento dos equipamentos de armazenamento de imagens

- A4.** Aquisição de Servidores, STORAGE, Switch de Core e Câmeras IP;

**M3.** Prover manutenção contínua, preventiva e corretiva dos equipamentos de armazenamento de imagens e câmeras;

- A5.** Contratação de empresa especializada para prover a manutenção preventiva e corretiva dos equipamentos de armazenamento de **imagens e câmeras**, bem como, configurações dos servidores, sistema operacional e sistema de gravação e disponibilização de imagens;

**INFRA-02 | Contratação de empresa especializada para prover a manutenção preventiva e corretiva dos equipamentos de armazenamento de imagens e câmeras, bem como, configurações dos servidores, sistema operacional e sistema de gravação e disponibilização de imagens.**

**M4.** Prover solução de backup de dados e imagens em nuvem;

- A1.** Aquisição de equipamentos com software para execução de backup de dados e imagens

#### **INFRA-03 | Estrutura para Vídeo Wall**

**M1.** Implementar sala de monitoramento no âmbito da SEJUS para avaliação de informações estratégicas;

- A1.** Aquisição de equipamento de monitoramento;



#### **INFRA-04** | Equipamentos para digitalização de documentos, plantas e processos, que estão no arquivo da SEJUS

**M1.** Implementar tecnologias para digitalização, organização e ferramentas de busca de conteúdo, indexação e organização de todo o acervo documental

- A1. Adquirir equipamentos e sistema de informação para atender a gestão documental;
- A2. Contratar treinamento e técnicas e normas de gestão documental;
- A3. Contratar treinamento em técnicas de arquivamento;

#### **INFRA-05** | Aquisição de equipamentos para permitir exposição de conteúdo em reuniões, treinamento e desenvolvimento

**M1.** Equipar a SEJUS com ferramentas que otimizam as formas de apresentações, estimulando a participação dos servidores para as reuniões, apresentações e treinamentos

- A1. Aquisição de projetores portáteis de alta definição e lousa interativa para salas de treinamento e salas de reuniões;

#### **INFRA-06** | Modernização de toda infraestrutura de **rede lógica** da SEJUS

**M1.** Atualização tecnológica proveniente da substituição dos atuais **ativos de redes** da SEJUS/DF e comunicação de dados;

- A1.** Aquisição de **ativos de redes** e linhas de comunicação;

**M2.** Ampliação da rede interna para contemplar a expansão dos "racks" e aquisição de novos servidores e unidades de armazenamento;

- A1.** Aquisição de equipamentos de rede para expansão da rede interna e externa;

**M3.** Disponibilizar em todas as unidades organizacionais a comunicação (**WiFi**);

- A1.** Aquisição de pontos de acesso de rede sem fio (**WiFi**) para todos os departamentos da SEJUS/DF;

**M4.** Prover manutenção e ampliação contínua da Infraestrutura de rede LAN e WAN;

- A1.** Contratação de empresa especializada para prover a manutenção e ampliação da Infraestrutura de rede – LAN e WAN;

#### **INFRA-07** | Servidores, STORAGE, Virtualização e Modernização do Parque de Servidores



**M1.** Dotar a SEJUS de capacidade de processamento e infraestrutura adequada, para atendimento das demandas das áreas de negócio. Consolidar e virtualizar os servidores, buscando melhorar a performance, estabilidade e desempenho dos serviços de processamento;

**A1.** Dotar a **SEJUS** de capacidade de processamento e infraestrutura adequada, para atendimento das demandas das áreas de negócio. Consolidar e virtualizar os servidores, buscando melhorar a performance, estabilidade e desempenho dos serviços de processamento

#### **INFRA-08 |** Implementação de redes WiFi nas unidades da SEJUS

**M1.** Implantar 100% de rede WiFi nas unidades

**A1.** Adquirir equipamentos

#### **INFRA-09 |** Renovação do parque de computadores e notebooks de uso administrativo da SEJUS

**M1.** Renovar 100% do parque de máquinas

**A1.** Adquirir 40% de novos computadores para SEJUS, 2º Semestre de 2020

**A2.** Adquirir 100% de novos computadores portáteis, 2º Semestre de 2020

**A3.** Adquirir 60% de novos computadores para SEJUS, 1º Semestre de 2021

**INFRA-10 |** Contratação de Service Desk para gerenciamento das demandas e requisições dos usuários, com importância estratégica para a prestação de serviços de TIC.

**M1.** Padronização do atendimento de suporte técnico em e 1º, 2º e 3º níveis baseados em boas práticas de TIC;

**M2.** Fortalecer o quadro de pessoal de TI;

**A1.** Elaborar projeto de contratação de empresa especializada em Service Desk;

**INFRA-11 |** Aquisição de equipamentos destinados à manutenção e correção de computadores, incluindo unidades de disco SSD (Solid State Drive), unidade de disco SATA, memória e placa de rede.

**M1.** Garantia a continuidade operacional;

**M2.** Eficiência nos atendimentos de suporte técnico;

**A1.** Aquisição regular de materiais de TI, de acordo com o consumo e a demanda;



#### **INFRA-12 | Aquisição de materiais de TI para Escola de Educação da SUBSIS.**

**M1.** Melhoria da infraestrutura tecnológica;

**M2.** Aumento do acesso à tecnologia;

**A1.** Adquirir 100% de novos equipamentos, 1º semestre 2024;

#### **INFRA-13 | Gestão e Customização dos Serviço de Impressão**

**M1.** Melhoria nos serviços de impressão, cópia e digitalização com controle e monitoramento;

**A1.** Contratação de empresa especializada em serviços de impressão prevendo software para monitoramento e controle de impressão, digitalização e cópia;

#### **INFRA-14 | Manutenção e melhoria em soluções VOIP**

**M1.** Garantir a disponibilidade do ambiente e a continuidade dos serviços de telefonia, com o aumento da oferta de serviços disponibilizados pela UNITEC;

**A1.** Evoluir a solução de telefonia atual para (IP), diminuindo o custo operacional de telefonia;

### **12.2. Necessidade de Governança (GOV):**

#### **GOV-01 – Desenvolver a Política de Segurança da Informação da SEJUS**

**M1.** Produzir e implementar a Política de Segurança da Informação;

**A1.** Definir a política de segurança. Padrões para utilização de criptografia.

**A2.** Regras para utilização do e-mail e acesso à Internet

**A3.** Normas para utilização de programas e equipamentos

**A4.** Procedimentos para guarda adequada das informações

**A5.** Definição de responsabilidade e perímetros de segurança

**A6.** Plano de contingência (documento adicional que estabelece como responder a incidentes e segurança);

**A7.** Segurança lógica (políticas de senha, sistemas de autenticação de usuário, programas de detecção de vírus, firewall e outras).;

**A8.** Segurança física (acesso de pessoas, guarda e proteção dos equipamentos, condição das instalações elétricas).

#### **GOV-02 – Capacitação em TI: Treinamento dos servidores lotados na UNITEC**

**M1.** Promover a participação dos servidores lotados na UNITEC nos cursos da ENAP



**A1.** Promover participação de servidores de TI nos cursos realizados pela Escola Nacional da Administração Pública – ENAP

**M2.** Promover a participação dos servidores lotados na UNITEC nos cursos da EGOV-DF

**A2.** Promover participação de servidores de TI nos cursos realizados pela Escola de Governo do DF

**M3.** Promover a participação dos servidores lotados na UNITEC nos cursos para melhoria da maturidade dos processos de gestão de TI.

**A3.** Contratar treinamento em ITIL, COBIT, gerenciamento de Requisitos de software, gestão de contrato de TI, IN-94/2022, Lei 14.133/2021 para contratações de TIC, BPM, entre outros.

#### **GOV-03** – Implantar um modelo de Gestão e Governança de TI na SEJUS

**M1.** Implementar a governança de TI na UNITEC;

**A1.** Capacitar os servidores da UNITEC nos modelos e melhores práticas adotadas práticas adotadas na Governança de TI, COBIT, ITIL, PMBOK, BPM e ISO 7002

**A2.** Identificar e gerir os ativos tecnológicos

**M2.** Contratações e Execução de contratos, somente por servidores **efetivos**;

**A3.** Manter as gestões de contratos por empregados efetivos da SEJUS;

**A4.** Acompanhar os contratos de TI bem como os níveis de atendimento e qualidade de serviços e produtos;

#### **GOV-04** – Melhoria dos processos de TI

**M1.** Implementar **gerenciamento de processos** como ferramenta para melhoria dos processos de negócio e de TI;

**A1.** Capacitar os servidores da UNITEC em gerenciamento de processos;

**M2.** Atestar 100% das contratações de TI de acordo com a legislação específica;

**A2.** Acompanhar o processo de contratação de TI conforme preceitos da IN-04;

**M3.** Analisar os níveis de conformidade da TI com leis e regulamentações e definir planos de ações para tratamento das não conformidades;



**A1.** Capacitar os recursos da UNITEC na metodologia de conformidade como gerenciamento de processos;

**A2.** Automatizar as análises de **conformidade** e tratamento das **não conformidades**;

#### **GOV-05 – Portfólios de TI da SEJUS**

**M1.** Documentar no portfólio de TI os serviços oferecidos;

**A1.** Capacitar os servidores da UNITEC no modelo de referência para gestão de serviços de TI – ITIL

**A2.** Elaborar o portfólio de serviços de TI;

#### **GOV-06 – Capacitação de servidores das áreas de negócio da SEJUS em ferramentas de TI**

**M1.** Promover treinamento em ferramentas a serem adquiridas nas áreas de negócio;

**A1.** Promover treinamento nas ferramentas a serem adquiridas pela SEJUS;

#### **GOV-07 – Implementação de Governança por Processos da SEJUS**

**M1.** Implementação de Governança por Processos

**A1.** Capacitar os servidores da UNITEC em Governança de TI;

**A2.** Capacitar os servidores da UNITEC em gerenciamento de processos;

**A3.** Implementar Governança;

#### **GOV-08 – Desenvolvimento e atualização do PETI – Planejamento Estratégico de TI**

**M1.** Desenvolver o Plano Estratégico de TI da SEJUS

**A1.** Desenvolver e documentar o Plano Estratégico de TI – PETI

#### **GOV-09 – Identificar e gerir de forma eficaz os ativos de TI da SEJUS;**

**M1.** Desenvolver a gestão de ativos de TI da SEJUS

**A1.** Desenvolver e documentar o inventário da TI da SEJUS;

**A2.** Promover registro do histórico de movimentações;

**A3.** Manter um controle dos contratos;

**A4.** Promover um controle das licenças;



**GOV-10** – Desenvolver análises nos critérios PDCA - Plan-Do-Check-Act com objetivo de ordenar os processos internos;

**M1.** Implementar o método PDCA nos processos internos da TI da SEJUS

**A1.** Realizar levantamento detalhado dos processos internos;

**A2.** Promover análise dos processos internos por meio dos critérios PDCA;

**GOV-11** – Implementar análises e melhorias contínuas dos processos de TI e tratamento de problemas organizacionais relativos à gestão da informação;

**M1.** Aplicar análises e melhorias contínuas dos processos.

**A1.** Realizar levantamento detalhado dos processos internos;

**A2.** Definir KPIs (Indicadores-Chave de Desempenho);

**A3.** Promover análise dos processos considerando as métricas estabelecidas;

**GOV-12** – Identificar os requisitos de segurança da informação em alinhamento com as expectativas e objetivos da SEJUS Princípios e Diretrizes.

**M1.** Identificar os requisitos de segurança da informação

**A1.** Realizar controle dos requisitos de segurança da informação em consonância com os objetivos da SEJUS.

**GOV-13** – Implementar planos de tratamento de riscos

**M1.** Implementar planos de tratamento de riscos na TI da SEJUS

**A1.** Realizar mapeamento dos riscos envolvendo a TI da SEJUS;

**A2.** Criar planos de ações para mitigação dos riscos;

**GOV-14** – Medir a eficácia dos controles com base no atingimento dos objetivos propostos

**M1.** Mensurar eficácia dos controles com base no atingimento dos objetivos

**A1.** Desenvolver e documentar o Plano Estratégico de TI – PETI

**A2.** Criar rotinas de verificação de atingimento dos objetivos propostos.

**GOV-15** – Atendimento aos requisitos de leis, normas e códigos em conformidade com os objetivos da SEJUS



**M1.** Atestar 100% das contratações de TI de acordo com a legislação específica;

**A1.** Acompanhar o processo de contratação de TI conforme preceitos da IN-04;

**GOV-16** – Identificar os desvios nos níveis táticos e estratégicos que possam expor à TI a falhas de conformidade.

**M1.** Identificar os desvios nos níveis táticos e estratégicos;

**A1.** Acompanhar o cumprimento do planejamento estratégico em todos os seus níveis;

**A2.** Desenvolver planos de ações preventivas e corretivas;

**GOV-17** – Ampliar os recursos que possibilitam análises eficientes de conformidade até o tratamento das não conformidades encontradas;

**M1.** Promover análise de conformidade dos processos de TI da SEJUS.

**A1.** Identificar riscos de não conformidade;

### **12.3. Necessidade de Sistemas das áreas de negócio (SIS):**

**SIS-01** – Solução de Mapeamento e modelagem e gestão de Processos da SEJUS

**M1.** Mapear e Modelar os principais processos, principalmente os processos de Compra, e de Gestão de Contratos;

**A1.** Contratação de uma empresa especializada em consultoria de modelagem de processos dos departamentos da SEJUS/DF

**SIS-02** – Solução de gerenciamento de Projetos e Portfólios da SEJUS/DF

**M1.** Contratação de Solução de Gerenciamento de Projetos e Portfólios

**A1.** Adquirir licenças;

**SIS-3** – Business Intelligence – Serviços e licenças

**M1.** Contratação de uma Solução de Business Intelligence para criação de mapas estratégicos e indicadores de desempenho, com instalação, treinamento e operação assistida;

**A1.** Adquirir licenças





**SIS-04 – Antivírus - Licenças**

**M1.** Contratação de solução para proteção contra vírus e ataques;

**A1.** Adquirir licenças de uso de software antivírus para rede e estações

**SIS-05 – Sistema de gestão de ativos (almojarifado, estoque, RH, patrimônio e outros ativos)**

**M1.** Criação de sistema de gestão de ativos;

**A1.** Levantamento de requisitos.

**A2.** Criação de sistemas de ativos.

**SIS-06 – Solução de Suíte Office – Licenças**

**M1.** Contratação de solução para aplicativos de escritórios;

**A1.** Adquirir licenças de uso de software office estações de trabalho

**SIS-07 – Solução de Gestão e Acompanhamento de Processos Judiciais – Aquisição e Licença**

**M1.** Contratação de Solução de controle de processos jurídicos;

**A1.** Adquirir licença de uso do software jurídico

**SIS-08 – Solução de gestão de contratos e convênios administrativos**

**M1.** Contratação de Solução de contratos e convênios administrativos

**A1.** Adquirir licença de uso da solução

**SIS-09 – INTRANET da SEJUS**

**M1.** Contratação de Solução de Portal da SEJUS

**A1.** Adquirir licença de uso da solução

**SIS-10 – Solução de desenvolvimento ágil com características de Geoprocessamento e mobile;**

**M1.** Contratação de solução para desenvolvimento dos sistemas da SEJUS, com características de agilidade e facilidade no desenvolvimento e abarcando as soluções de geoprocessamento e dispositivo móveis;

**A1.** Adquirir licença de uso da solução

**SIS-11 – Sistema de GRC – Governança, Riscos e Compliance**



**M1.** Contratação de uma Solução de GRC – Governança, Riscos e Compliance para Gestão de Riscos e Conformidade das atividades socioeducativas de Prestação de Serviços à Comunidade com instalação, treinamento e operação assistida;

**A1.** Adquirir licença de uso da solução

**A2.** Capacitação dos recursos da UNITEC e áreas usuárias na solução contratada

**SIS-12** – Promover ações para melhoria dos sistemas de informação;

**M1.** Promover ações para melhoria dos sistemas de informação da TI da SEJUS com adoção de padrões arquiteturais e metodológicos, garantindo integração e interoperabilidade;

**A1.** Contratação de empresa para prestação de serviços técnicos especializados em regime de Fábrica de Software compreendendo os serviços de desenvolvimento, manutenção, integração, instalação de softwares e consultoria em sistemas, portais e sítios da internet, bem como desenvolvimento de aplicativos para dispositivos móveis;

### **13. PLANO DE INVESTIMENTO EM CAPACITAÇÃO DE PESSOAS**

O objetivo desta seção é o de relacionar as necessidades especificamente à capacitação de frente às metas e ações deste PDTIC.

É mister lembrar que a capacitação almeja o **desenvolvimento dos servidores** nas competências necessárias ao cumprimento das metas e ações do PDTIC e que esta seção assim como o resto deste documento não é estanque, pois poderá ser ajustado à medida que as ações forem realizadas. Estas, por sua vez, estão alinhadas com os interesses estratégicos da SEJUS para auxiliar no cumprimento dos objetivos e desafios desta pasta.

O treinamento e a capacitação dos servidores da SEJUS, buscará atingir os seguintes objetivos:

Prover aos servidores da UNITEC os conhecimentos necessários à execução dos procedimentos básicos para a manutenção da infraestrutura em funcionamento, em caráter precário, quando de eventual suspensão no fornecimento de serviços pelas empresas terceirizadas;

Aprimorar os conhecimentos dos servidores da UNITEC para a gestão de contratos de prestação de serviços de específico da área de TIC;

Treinar os servidores da UNITEC para a utilização de ferramentas de modelagem de dados e para a execução dos procedimentos básicos de administração de bancos de dados, para o caso de uma eventual suspensão da prestação dos serviços pela empresa terceirizada;

Capacitar os servidores em Gestão de Segurança da Informação, possibilitando a criação de um grupo especializado em segurança da informação na UNITEC;

Capacitar os servidores da UNITEC nas disciplinas ITIL, permitindo a implantação desse modelo de boas práticas de TIC.



## 14. PLANO DE INVESTIMENTO E CUSTEIO - 2023-2024

Nesta seçaõ contêm os investimentos necessrios para atender as necessidades da SEJUS baseado na situaçaõ atual em relaçaõ  infraestrutura. Com as aplicaçaões nestes itens acredita-se no alcance dos objetivos de negcio da SEJUS.

Os valores apontados para investimentos em Tecnologia da Informaçaõ e Comunicaçaõ de Dados, com disponibilizaçaõ de equipamentos e softwares de gesto se representam no PPA do Governo do DF, para os anos 2023  2024, compreendendo, equipamentos, licenas de softwares incluindo consultoria em unidades medidas de servios tcnicos, contrataçaõ de service desk e fbrica de software.

PROPOSTA DE LEI ORAMENTRIA - PLOA PARA O EXERCCIO DE 2024						
ITEM		CUSTOS ESTIMADOS PARA/ CONTRATAÇAõ	PAGAMENTOS PREVISTOS P/ 2024	OBSERVAÇÕES	SITUAÇAõ	PROCESSO SEI
1	Renovaçaõ do parque tecnolgico da SEJUS, mediante a aquisiçaõ de computadores, desktops, tablets, monitores, workstations e webcams	R\$12.043.150,00	R\$4.014.382,93  (33,33% do valor global estimado para a contrataçaõ)	O projeto consiste na renovaçaõ do parque tecnolgico da SEJUS, mediante a aquisiçaõ dos seguintes quantitativos: 2000 computadores, 200 notebooks 200, 15 workstations 15, 400 webcams, 400 monitores e 200 tablets	Em fase de licitaçaõ	<u>00400-00</u> <u>024424/2</u> <u>021-17</u>
2	Renovaçaõ do Parque de Ativos de Gerenciamento Rede	R\$799.558,00	R\$799.558,00	Substituiçaõ de ativos de redes defasados, implantaçaõ de ativos em locais necessitados e upgrade para rede de dados que permita gerenciamento remoto, diviso de barramentos e aplicaçaõ de camadas de segurana	Retorno dos artefatos de planejamento para retificaçaões	<u>00400-00</u> <u>024971/2</u> <u>021-01</u>



3	Manutenção do serviço de telefonia fixa - VoIP	Contrato em execução	R\$660.000,00	Implantação do serviço de telefonia fixa, através da tecnologia voz sobre IP, visando substituir contrato findo, com fornecimento de equipamentos mais modernos, redução de custos e maior monitoramento dos pontos e consumo	Contrato em execução	<u>00400-00</u> <u>024692/2</u> <u>021-39</u>
4	Manutenção do serviço de outsourcing de impressão	Contrato em execução	R\$840.000,00	Implantação do serviço de outsourcing de impressão policromática, monocromática, servidores de impressão e scanner, através da disponibilização de 220 equipamentos em todas as localidades de atendimento da SEJUS	Contrato em execução	<u>00400-00</u> <u>024491/2</u> <u>021-31</u>
5	Implantação de suporte técnico certificado - Service Desk	R\$900.000,00	R\$900.000,00	Contratação de empresa especializada no serviço de service desk, com a disponibilização de técnicos certificados, para atendimentos técnicos de 1º, 2º e 3º nível.	Em planejamento	<u>00400-00</u> <u>023943/2</u> <u>021-68</u>
6	Implantação de Fábrica de Software	R\$1.000.000,00	R\$1.000.000,00	Contratação de fábrica de software, com célula de desenvolvedores, analista de requisitos e especialista BPM para manutenção de sistemas legados e desenvolvimento de sistemas, portais e aplicações mobile.	Em planejamento	<u>00400-00</u> <u>024497/2</u> <u>021-17</u>
7	Aquisição de SSDs para upgrade de parque computacional	R\$105.000,00	R\$105.000,00	Aquisição de 800 SSD's para upgrade parcial do parque computacional da SEJUS, da parte não contemplada com a substituição de máquinas.	Em planejamento	<u>00400-00</u> <u>037404/2</u> <u>023-78</u>



TOTAL	R\$8.318.940,93 (oito milhões, trezentos e dezoito mil novecentos e quarenta reais e noventa e trẽs centavos)
-------	---

## 15. PLANO DE GESTÃO DE RISCOS

### 15.1. Análise de Riscos

A análise de riscos é um mecanismo importante, que visa a identificaçaõ, a avaliaçaõ e o gerenciamento de riscos que possam vir a comprometer o sucesso da implantaçaõ do PDTIC-2024-2028.

### 15.2. Probabilidade e Impacto

Desta forma, foi analisada a probabilidade e o impacto de cada risco usando uma escala de trẽs nívẽs: alto, médio e baixo. Os critérios para cada nívẽ sãõ apresentados nos quadros abaixo.

PROBABILIDADE	DEFINIÇÃO
ALTA	Grande possibilidade de acontecer
MÉDIA	Ocasionalmente pode acontecer
BAIXA	Difícilmente vai acontecer
IMPACTO	CARACTERÍSTICAS
ALTO	Efeito crítico /elevado, p. ex. prejuizos financeiros, alta indisponibilidade de serviçõs de TIC e descumprimento de objetivos
MÉDIO	Efeito moderado, gerando insatisfaçaõ e comprometendo medianamente o atingimento de objetivos
BAIXO	Efeito baixo, situações que pouco comprometem o atingimento de objetivos e/ou a satisfaçaõ dos usuários

### 15.3. Identificaçaõ

Para cada risco identificado relaciona-se o potencial de dano que a ocorrẽncia pode causar, a probabilidade de ocorrẽncia, o impacto, possíveis ações preventivas e corretivas e seus responsáveis, conforme será apresentado nos quadros abaixo:

RISCO R01	DESCRIÇÃO	FALTA DE PATROCÍNIO DA ALTA DIREÇÃO PARA EXECUÇÃO DESTES PDTIC		
	CONSEQUÊNCIA (S)	O PDTIC não ser executado		
		Não cumprimento de exigência legal		
		Execução de projetos não previstos no PDTIC		
		Possibilidade de descontrolẽ dos projetos		
	PROBABILIDADE	Baixa	IMPACTO	Alto
	ESTRATÉGIA DE MITIGAÇÃO	Empreender ações que demonstrem a importãncia do PDTIC para a SEJUS e motivar a alta direçaõ a apoiar a execuçaõ do PDTIC em sua plenitude		
AÇÕES DE CONTINGÊNCIA	Solicitar apoio de órgãos de controle como TCDF para sensibilizar a alta direçaõ da SEJUS Institucionalizar a obrigatoriedade de execuçaõ do PDTIC por meio de normativo oficial da SEJUS			



RISCO R02	DESCRIÇÃO	EXECUÇÃO DE PROJETOS DE TIC NÃO PREVISTOS NESTE PDTIC		
	CONSEQUÊNCIA (S)	Não cumprimento de exigência legal Possibilidade de descontrole dos projetos		
	PROBABILIDADE	Média	IMPACTO	Alto
	ESTRATÉGIA DE MITIGAÇÃO	Empreender ações que demonstrem a importância do PDTIC e motivar a alta direção a apoiar a execução do PDTIC		
	AÇÕES DE CONTINGÊNCIA	Cumprir rigorosamente o PDTIC revisando-o quando necessário Dar ciência à alta direção dos projetos em execução que não estejam alinhados ao PDTIC Comunicar o COTIC sobre os projetos em execução que não estão previstos no PDTIC para que o PDTIC seja atualizado		

RISCO R03	DESCRIÇÃO	FALTA DE PESSOAL ESPECIALIZADO		
	CONSEQUÊNCIA (S)	Projetos de TIC não serem desenvolvidos ou serem desenvolvidos de forma inadequada		
	PROBABILIDADE	Alta	IMPACTO	Alto
	ESTRATÉGIA DE MITIGAÇÃO	Verificar, conforme a estimativa de quantidade de projetos, a quantidade necessária de pessoal especializado Priorizar o desenvolvimento dos projetos conforme o quantitativo de servidores disponível Capacitar o pessoal do quadro		
	AÇÕES DE CONTINGÊNCIA	Procurar no GDF, Governo Federal e/ou iniciativa privada pessoal especializado disponível para compor o quadro de pessoal de TIC da SEJUS Priorizar o desenvolvimento dos projetos conforme o número de servidores disponível		

RISCO R04	DESCRIÇÃO	DEFASAGEM TECNOLÓGICA FRENTE ÀS SOLUÇÕES ATUALIZADAS DE MERCADO		
	CONSEQUÊNCIA (S)	A UNITEC estar desatualizada em relação às tecnologias atuais		
	PROBABILIDADE	Alta	IMPACTO	Alto
	ESTRATÉGIA DE MITIGAÇÃO	Adquirir ferramentas tecnológicas compatíveis com a evolução do mercado		
	AÇÕES DE CONTINGÊNCIA	---		

RISCO R05	DESCRIÇÃO	PERDA DE CONHECIMENTO DEVIDO À EVASÃO DE PESSOAL		
	CONSEQUÊNCIA (S)	A UNITEC não ter pessoal suficiente com conhecimento técnico necessário para cumprir sua missão e atender seus objetivos		
	PROBABILIDADE	Alta	IMPACTO	Alto
	ESTRATÉGIA DE MITIGAÇÃO	Planejar antecipadamente a reposição de pessoal Criar ambiente que favoreça a satisfação e a motivação do servidor para que ele queira permanecer no quadro da SEJUS		
	AÇÕES DE CONTINGÊNCIA	Procurar no GDF, Governo Federal e/ou iniciativa privada pessoal qualificado disponível para compor o quadro de pessoal de TIC da SEJUS Contratar empresa de service desk e fábrica de <i>software</i> para atendimento de suporte técnico e desenvolvimento e evolução dos sistemas Propor nova estrutura UNITEC com melhores funções comissionadas para reter equipe		



RISCO R06	DESCRIÇÃO	FATORES EXTERNOS (POLÍTICOS, CONJUNTURAIS, EPIDEMIOLÓGICOS) NÃO GERENCIÁVEIS PELA UNITEC		
	CONSEQUÊNCIA (S)	Indisponibilidade dos serviços de TIC prestados pela SEJUS		
	PROBABILIDADE	Média	IMPACTO	Alto
	ESTRATÉGIA DE MITIGAÇÃO	Elaborar Plano de Resposta a Incidentes e Plano de Continuidade do Negócio		
	AÇÕES DE CONTINGÊNCIA	Acionar Plano de Resposta a Incidentes e Plano de Continuidade do Negócio		

RISCO R07	DESCRIÇÃO	CONTINGENCIAMENTO DE ORÇAMENTO LIMITANDO A EVOLUÇÃO TECNOLÓGICA E A EXECUÇÃO DO PDTIC		
	CONSEQUÊNCIA (S)	Impossibilidade de evolução do parque tecnológico da SEJUS Impossibilidade de execução dos projetos previstos neste PDTIC		
	PROBABILIDADE	Alto	IMPACTO	Alto
	ESTRATÉGIA DE MITIGAÇÃO	Apresentar à Alta Gestão a situação orçamentária da TIC e seus impactos Trabalhar política e tecnicamente para obter recursos orçamentários específicos para TIC		
	AÇÕES DE CONTINGÊNCIA	Reavaliação da prioridade das demandas de TIC		

RISCO R08	DESCRIÇÃO	INSUFICIÊNCIA DE RECURSOS HUMANOS E/OU TECNOLÓGICOS PARA MONITORAR A EXECUÇÃO DO PDTIC		
	CONSEQUÊNCIA (S)	Os projetos previstos no PDTIC não serem executados ou serem executados de forma ineficiente		
	PROBABILIDADE	Média	IMPACTO	Médio
	ESTRATÉGIA DE MITIGAÇÃO	Elaborar plano de monitoramento do PDTIC prevendo pessoal e tecnologia necessários Buscar ferramentas que possam auxiliar no monitoramento do PDTIC		
	AÇÕES DE CONTINGÊNCIA	Contratar apoio técnico e buscar ferramentas tecnológicas que possam auxiliar no monitoramento do PDTIC		

## 16. POLÍTICA DE REVISÃO

O PDTIC como instrumento para posicionamento futuro deve ser, tanto quanto possível, factível de recorrentes atualizações que reflitam as mudanças conjunturais, notadamente aquelas decorrentes da evolução tecnológica, das demandas dos usuários e das políticas dos órgãos normatizadores e provedores de recursos. Deverá estar balizada pelas mudanças decorrentes do Planejamento Estratégico do Órgão, do Plano Plurianual - PPA e das dotações orçamentárias disponibilizadas.

Levando em conta que o Plano Diretor de Tecnologia da Informação e Comunicação (PDTIC) desempenha um papel crucial no gerenciamento estratégico, inovação e governança de Tecnologia da Informação, é necessário atualizar o documento atual para incluir novas contratações não previstas e atender às necessidades ainda não atendidas conforme estabelecido na portaria nº 192, de 19 de julho de 2019, o qual foi aprovado o Plano Diretor de Tecnologia da Informação - PDTIC da Secretaria



de Estado de Justiça e Cidadania do Distrito Federal, para o período de 2019/2023, em conformidade com o disposto o Grupo de Trabalho de Elaboração do PDTI (Portaria nº 147 de 13 de junho de 2019).

## 17. FATORES CRÍTICOS DE SUCESSO

Para que o PDTIC da SEJUS/DF alcance seus resultados, é necessário que todas as ações de TI estejam alinhadas com o Planejamento Estratégico da SEJUS. Para isso, é preciso acompanhar e controlar essas ações para evitar que ações paralelas, não relacionadas aos objetivos estratégicos, sejam priorizadas e executadas, concorrendo com os projetos do PDTIC.

Além disso, o aumento da equipe de TI da SEJUS/DF e a criação de áreas especializadas são fatores críticos para o sucesso do PDTIC. Por fim, o comprometimento da alta administração com o Plano e a disponibilidade de recursos financeiros são essenciais para o alcance de seus objetivos.

## 18. CONCLUSÃO

A SEJUS/DF vem gradualmente por meio de uma gestão ativa e concisa dentro dos meios tecnológicos, atualizando não só o seu **parque de equipamentos**, bem como aplicando mudanças que envolvem principalmente a cultura na gestão em TI. Assim, de forma natural, as melhorias vêm surgindo em um tempo não estabelecido, visto que muito se ajusta com o tempo das coisas.

Destaca-se que as necessidades INFRA-01 - Manutenção, customização e gestão do serviço de impressão e INFRA-09 - Implementar soluções de telefonia do tipo IP de forma a interligar todas as localidades geográficas da SEJUS, ambas de Infraestrutura previstas no PDTI SEJUS 2019-2023, criado pela Portaria nº 147/2019, DODF nº 113 de 17/06/2019, **foram plenamente atendidas no âmbito da SEJUS/DF.**

Com o surgimento de novos regulamentos, melhorias nos controles e acompanhamentos financeiros e orçamentários, principalmente sobre os dispêndios com serviços e recursos de TI, novos instrumentos formais vêm sendo instituídos. Isso implica em um sistema, obviamente mais burocrático, contudo, necessário aos órgãos fiscalizadores.

Este documento, o PDTIC, é o primeiro passo para o alcance da **missão em tecnologia na SEJUS**. Durante a sua elaboração percebeu-se os principais potenciais e fragilidades da área de Tecnologia, assim como as expectativas dos usuários em relação aos serviços disponibilizados que não são poucas frente a força atual de TI, a partir da desta construção, observa-se -se a importância do planejamento das ações na área de Tecnologia em sinergia com a área de negócio do órgão.

O processo iniciado a partir da construção deste Plano Diretor de Tecnologia da Informação e Comunicação resultará em diversos benefícios para esta SEJUS/DF. Esses benefícios serão refletidos tanto para aquisições de serviços e produtos, quanto para as ações de Governança de TI. Este documento norteará todas as novas implementações nesta Unidade de Tecnologia da Informação – UNITEC, assim como será o instrumento balizador para superação das expectativas das áreas de negócio desta SEJUS/DF nos próximos 04 (quatro) anos.





Conforme disposto na Portaria nº 587 - DODF Nº 122 - 30 DE JUNHO DE 2023, PÁG. 59, compete ao Comitê de Gestão de Tecnologia da Informação e Comunicação - CGTIC da SEJUS a análise e aprovação do presente documento.

Sua publicação foi aprovada e oficializada por meio da Portaria nº 297, DODF Nº 52 - 15 DE MARÇO DE 2024 pelo representante máximo do órgão. A publicação do documento, em conformidade com a legislação de transparência e acesso à informação, por meio da divulgação no sítio eletrônico: <https://www.sejus.df.gov.br>.



## ANEXO I - TERMOS E ABREVIATURAS

**Governança de TI:** “Governança de TI é um conjunto de práticas, padrões e relacionamentos estruturados, assumidos por executivos, gestores, técnicos e usuários de TI de uma organização, com a finalidade de garantir controles efetivos, ampliar os processos de segurança, minimizar os riscos, ampliar o desempenho, otimizar a aplicação de recursos, reduzir os custos, suportar as melhores decisões e consequentemente alinhar TI aos negócios.” (professor da FGV Sr. João R. Peres).

**BSC (Balanced Scorecard):** metodologia de medição e gestão de desempenho, desenvolvida pelos professores da Harvard Business School, Robert Kaplan e David Norton, em 1992. O BSC foi definido, inicialmente, como um sistema de mensuração do desempenho e, posteriormente, como um instrumento de gestão estratégica.

**COBIT (Control Objectives for Information and related Technology):** framework que tem por objetivo apresentar boas práticas de processo e apresentar atividades numa estrutura lógica e gerenciável. Essas boas práticas têm por objetivo organizar a TI, tornando possível seu alinhamento com os requisitos de negócio.

**ITIL (Information Technology Infrastructure Library):** conjunto de melhores práticas que orientam o gerenciamento de serviços de TI. Consiste de publicações que fornecem recomendações para prover serviços de TI com qualidade.

**Melhores Práticas:** Atividade ou processo provado usado com sucesso por múltiplas organizações. (fonte: COBIT).

**SWOT:** A Análise SWOT é uma ferramenta utilizada para fazer análise de cenário (ou análise de ambiente), sendo usada como base para gestão e planejamento estratégico de uma corporação ou empresa, mas podendo, devido a sua simplicidade, ser utilizada para qualquer tipo de análise de cenário.

**GUT:** Técnica para priorizar projetos/demandas/atividades, na qual “G” significa Gravidade e explícita em diferentes graus os prejuízos ou dificuldades decorrentes do fato de não se atender a necessidade. O “U” significa Urgência e explicita a tempestividade em se atender a demanda. O “T” significa Tendência e explicita a busca pela resposta do que irá acontecer se nada for feito para atender a necessidade.

**Data Center:** local onde os computadores (servidores) são armazenados.

**DLP:** “Data Loss Protection”. São soluções completas que baseadas em políticas centralizadas, identificam, monitoram e protegem os dados.

**IPS:** "Intrusion Prevention System" ou sistema de prevenção de invasão/ataque.

**IDS:** "Intrusion Detection System" ou sistema de detecção de invasão. O IDS informa sobre um potencial ataque.

**Antivírus:** Programas de computador concebidos para detectar e principalmente eliminar códigos



maliciosos dos computadores.

**Backup:** é o processo de cópia de dados de um dispositivo de armazenamento a outro para que possam ser restaurados em caso da perda dos dados originais.

**Help Desk/Service Desk:** Serviço de apoio a usuários para suporte e resolução de problemas técnicos.

**GED:** Gerenciamento Eletrônico de Documentos ou Gestão Eletrônica de Documentos. Conjunto de tecnologias que permite a uma empresa gerenciar seus documentos em forma digital.

**CeTIC** – Centro de Tecnologia da Informação e Comunicação (Data Center corporativo do GDF).

**Estratégia Geral de TI (EGTI)** – A Estratégia Geral de Tecnologia da Informação (EGTI) é um instrumento de gestão, que traça o direcionamento estratégico da TI, visando promover a melhoria contínua da gestão e governança de TI, assim como a sustentação da infraestrutura, além de subsidiar os órgãos do Sistema na elaboração dos Planejamentos de Tecnologia da Informação, inclusive em atendimento ao que determina o Art. 3º da Instrução Normativa (IN) SLTI/MP nº 4, de 2010.

**Comitê Gestor de Tecnologia da Informação e Comunicação - CGTIC-** é um órgão colegiado, formado por membros das áreas finalísticas e da área de TI, que tem o objetivo de promover a entrega de valor por meio da TI e o uso estratégico da informação na organização.

**Firewall:** dispositivo de uma rede de computadores que tem por objetivo aplicar uma política de segurança a um determinado ponto da rede. Sua função consiste em regular o tráfego de dados entre redes distintas e impedir a transmissão e/ou recepção de acessos nocivos ou não autorizados de uma rede para outra (invasão), protegendo assim os recursos de hardware e software.

**HARDWARE:** Componentes eletrônicos físicos do computador, inclusive periféricos, placas de circuitos, monitores e impressoras, ou seja, tudo o que pode ser tocado.

**SOFTWARE:** programas de computador, também conhecidos como aplicativos.

**SOFTWARE LIVRE:** é uma forma de manifestação de um software em que, resumidamente, permite-se adaptações ou modificações em seu código de forma espontânea, ou seja, sem que haja a necessidade de solicitar permissão ao seu proprietário para modificá-lo.

**SOFTWARE PROPRIETÁRIO:** privativo ou não livre é um software para computadores que é licenciado com direitos exclusivos para o produtor ou fabricante. Seu uso, redistribuição ou modificação é proibido, ou requer que você peça permissão, ou é restrito de tal forma que você não possa efetivamente fazê-lo livremente. A expressão foi criada em oposição ao conceito de software livre.

**SOFTWARE APLICATIVO (ou aplicativo ou ainda aplicação):** é um programa de computador que tem por objetivo o desempenho de tarefas de índole prática, em geral ligadas ao processamento de dados, como o trabalho em escritório ou empresarial. A sua natureza é, portanto, diferente da de outros tipos de software, como sistemas operacionais e ferramentas a eles ligadas, jogos e outros softwares lúdicos, entre outros.

**SUÍTE OFFICE:** são programas de computador que tem por objetivo o desempenho das atividades, em geral ligadas ao processamento de dados, como o trabalho em escritório ou empresarial, são os mais comuns entres estes: WORD, EXCEL, POWERPOINT, ACCESS e



**OUTLOOK.** São softwares proprietários, pois a sua utilização exige uma licença temporária ou perpétua. A utilização de Softwares proprietários não homologados pelo fabricante, constitui de um tipo pirataria de software.

**SISTEMA CORPORATIVO:** Sistema de processamento de dados desenvolvido especificamente para uma determinada empresa ou órgão do governo.

**PORTAL CORPORATIVO:** análogo ao sistema de processamento de dados desenvolvido especificamente para uma determinada empresa ou órgão de governo, porém, a sua utilização se dá por meio de o acesso à Internet, através dos "browsers" | navegadores, tais como: Internet Explorer, Google Chrome, Firefox. Exemplos de Portal Corporativo:

**E-MAIL CORPORATIVO ou INSTITUCIONAL:** é o e-mail personalizado de uma instituição, seja ela pública ou privada. Representa-se pela confiabilidade e credibilidade no meio eletrônico de comunicação entre os seus colaboradores. É um modelo profissional de comunicação e atendimento via internet. Os aplicativos responsáveis pela administração de e-mails, possuem ainda outros serviços agregados, entres estes: Agenda, Calendário e Contatos, todos estes corporativos.

**SERVIDOR DE ARQUIVOS e/ou PASTAS CORPORATIVAS:** fornece um ponto centralizado na REDE CORPORATIVA de DADOS para armazenamento e compartilhamento de arquivos entre os usuários. Quando desejarem usar um arquivo importante, como um planejamento de projeto, os usuários podem acessá-lo diretamente no servidor de arquivos, em vez de precisarem repassar o arquivo entre cada computador.

**ESTAÇÃO DE TRABALHO:** Composição dos componentes básicos de um computador, são eles: Gabinete;

Monitor; Teclado e Mouse; USUÁRIOS, são servidores públicos, estagiários, prestadores de serviço, requisitados, terceirizados e todo aquele que tiver autorização da SEJUS ou ainda pelo chefe imediato ou superior para acesso aos Bens e Serviços em Tecnologia da Informação na SEJUS.

**CONTA DE USUÁRIO:** trata-se de Conta de Acesso à rede corporativa de um determinado órgão ou empresa, comumente definida pelo primeiro e último nome, exemplo: mauricio.souza, e ainda com uma senha, com no mínimo 8 caracteres. Esta conta é utilizada em uma Rede Corporativa específica, também conhecida como domínio, exemplo: SEJUS ou SEPLAD.

Senhas FRACAS (x) Senhas FORTES: As senhas podem ser caracterizadas por senhas fracas e fortes, a exemplo, as senhas fracas com apenas 06 (seis) dígitos, como uma data de nascimento, 25/12/48 ou "251248" são consideradas senhas fracas. Senhas Fortes, são aquelas, que possuem, letras (maiúsculas e minúsculas), números e caracteres especiais, exemplo: Nuvem%8977.

**MOUSE:** pequeno dispositivo de entrada com um ou mais botões, usado em interfaces gráficas.

**PONTO LÓGICO:** tomada que possibilita a conexão de um computador a uma rede.

**PONTO DE ENERGIA ou ELÉTRICO:** tomada que possibilita ligar os equipamentos em uma Rede Elétrica.

**PATCH CORD:** pequeno cabo (até 5,0 metros) que liga o conector Ponto Lógico à placa de rede do computador.

**PERIFÉRICO:** Componentes eletrônicos agregados ao computador, como impressoras, plotters, scanners, gravadoras de CD, câmeras de vídeo.



**REDE CORPORATIVA LOCAL ou (LAN):** toda a rede de comunicação de dados corporativos da SEJUS, que seja cabeada ou não.

**REDE CORPORATIVA METROPOLITANA ou (WAN):** trata-se de toda uma rede de comunicação de dados entre os órgãos de uma mesma instituição ou de Governo, a exemplo: GDFNet constitui a rede corporativa de dados, interligando todos os Órgãos de Governo de Estado em uma mesma Rede Física.

**ROTEADOR:** dispositivo inteligente de conexão capaz de enviar pacotes de informações ao segmento correto de uma rede local a fim de que cheguem ao destino pretendido.

**SWITCH:** dispositivo que modifica os sinais transmitidos, permitindo que a rede seja ampliada para comportar novas estações.

**SWITCH/ROTEADOR:** possui as mesmas funções do ROTEADOR e do SWITCH, em um único equipamento.

**REDE WIRELESS ou REDE SEM FIO:** é uma tecnologia capaz de unir terminais eletrônicos, geralmente computadores, entre si, devido às ondas de rádio ou infravermelho, sem necessidade de utilizar cabos de conexão. O uso da tecnologia wireless vai desde transceptores de rádio como walkie-talkies até satélites artificiais no espaço.

**FIREWALL:** é o nome dado ao dispositivo de uma rede de computadores que tem por objetivo aplicar uma política de segurança a um determinado ponto de controle da rede. Sua função consiste em regular o tráfego de dados entre redes distintas e impedir a transmissão e/ou recepção de acessos nocivos ou não autorizados de uma rede para outra. Este conceito inclui os equipamentos de filtros de pacotes e de proxy de aplicações, comumente associados a redes TCP/IP.

**SISTEMA de DETECÇÃO de INTRUSOS ou simplesmente IDS (em inglês: "Intrusion detection system"):** refere-se a meios técnicos de descobrir em uma rede quando esta está tendo acessos não autorizados que podem indicar a ação hacker ou até mesmo funcionários mal-intencionados.

**SISTEMA de PREVENÇÃO de INTRUSOS (em inglês: "Intrusion Prevention System"):** é um sistema, similar ao IDS (Intrusion Detection System), voltado para a prevenção de ataques a redes de Pág.: 4 computadores. A diferença básica entre um IPS e um IDS é que o primeiro, além de detectar um tráfego anômalo, é capaz de tratá-lo. Com isso, é possível obter um maior grau de segurança nas redes de computadores. Os IPS compõem os sistemas de firewall.

**CRACKER:** é o termo usado para designar quem pratica a quebra (ou CRACKING) de um sistema de segurança, de forma ilegal ou sem ética. Este termo foi criado em 1985 por hackers em defesa contra o uso jornalístico do termo hacker. O uso deste termo reflete a forte revolta destes contra o roubo e vandalismo praticado pelo CRACKING.

**HACKER:** Pessoa que se dedica intensamente a conhecer sistemas de computação, visando entrar ilegalmente em computadores de empresas e órgãos do governo. Diversos países consideram a atividade dos hackers semelhante à dos ladrões de residências, submetendo-os ao mesmo tipo de pena.

**SPAM:** consiste numa mensagem de correio eletrônico com fins publicitários. O termo spam, no entanto, pode ser aplicado a mensagens enviadas por outros meios. Geralmente os spams têm caráter apelativo e na grande maioria das vezes são incômodos e inconvenientes.



**SPYWARE:** consiste num programa automático de computador, que recolhe informações sobre o usuário, sobre os seus costumes na Internet e transmite essa informação a uma entidade externa na Internet, sem o seu conhecimento nem o seu consentimento.

**MALWARE:** software malicioso é um software destinado a infiltrar-se em um sistema de computador alheio de forma ilícita, com o intuito de causar alguns danos, alterações ou roubo de informações (confidenciais ou não).

**PHISHING:** é uma forma de fraude eletrônica, caracterizada por tentativas de adquirir informações sensíveis, tais como senhas e números de cartão de crédito, ao se fazer passar como uma pessoa confiável ou uma empresa enviando uma comunicação eletrônica oficial, como um correio ou uma mensagem instantânea. O termo Phishing é uma sofisticada artimanha para "pesca" (do inglês fish) das informações sensíveis dos usuários.

**INTERFACE:** o ponto em que há contato entre dois dispositivos de hardware, entre um usuário e um programa ou sistema operacional, ou entre duas aplicações.

**MAPEAMENTO DE PROCESSOS:** levantamento e diagramação do processo como ele é executado com insumos e produtos/serviços claramente definidos e com atividades que seguem uma sequência lógica, permitindo uma visão integrada e encadeada do trabalho.

**REDESENHO DE PROCESSOS:** proposta de otimização dos processos que foram mapeados com objetivo de melhorá-los trazendo como benefícios a redução dos custos e tempo do ciclo (ao eliminar atividades improdutivas), e a melhoria da qualidade (ao reduzir a fragmentação do trabalho).

**BANCO DE DADOS:** ou bases de dados são coleções de informações que se relacionam de forma a criar um sentido. São de vital importância para o Governo e Empresas, se tornaram a principal peça dos sistemas de informação.

**BACKUP:** Termo inglês que tem o significado de cópia de segurança. É frequentemente utilizado para indicar a existência de cópia de um ou mais arquivos guardados em diferentes dispositivos de armazenamento. Se, por qualquer motivo, houver perda dos arquivos originais, a cópia de segurança armazenada pode ser restaurada para repor os dados perdidos.

**ARQUIVOS ELETRÔNICOS:** conjunto de documentos escritos, fotográficos, microfilmados, mantidos sob a guarda de uma entidade pública ou privada. Local físico em um Computador ou Servidor de Arquivos onde se guardam documentos, nos mais diversos formatos: .DOCX (Word), .XLSX (Excel).

**DOCUMENTOS PESSOAIS ou MEUS DOCUMENTOS:** pasta que contém os documentos pessoais dos usuários, Documentos; Imagens; Músicas e Vídeos. São documentos restritos a cada usuário.



## ANEXO II - POLÍTICA DE SEGURANÇA DA INFORMAÇÃO DA SEJUS

A Portaria nº 228, de 27 de agosto de 2019, emitida pelo Secretário-Executivo da Secretaria de Estado de Justiça e Cidadania do Distrito Federal (SEJUS-DF), é um documento de importância significativa no contexto da gestão de tecnologia da informação e comunicação de dados. Esta portaria estabelece critérios, políticas de segurança e procedimentos para o uso de bens e serviços relacionados à área de Tecnologia da Informação (TI) no âmbito da SEJUS-DF.

O cerne dessa iniciativa está na necessidade de promover uma governança eficiente dos recursos de TI dentro da Secretaria de Estado de Justiça e Cidadania do Distrito Federal. Isso é fundamental em um cenário onde a tecnologia da informação desempenha um papel crucial na operação de órgãos governamentais, contribuindo para a melhoria dos serviços públicos, a transparência administrativa e a segurança de dados.

Os principais pontos abordados na Portaria são os seguintes:

1. **Definição de Critérios:** A portaria estabelece critérios que devem ser seguidos na aquisição, uso e manutenção de recursos de TI. Esses critérios podem incluir, por exemplo, a escolha de fornecedores, a avaliação de custo-benefício, a padronização de equipamentos e a compatibilidade com as necessidades da SEJUS-DF.
2. **Políticas de Segurança:** A segurança da informação é fundamental, especialmente em órgãos governamentais que lidam com dados sensíveis. A portaria provavelmente inclui diretrizes específicas para garantir a confidencialidade, integridade e disponibilidade dos dados, bem como medidas para prevenir e responder a incidentes de segurança.
3. **Procedimentos Operacionais:** A definição de procedimentos operacionais padronizados é essencial para garantir a eficiência na utilização dos recursos de TI. Isso pode incluir a forma como os ativos de TI são provisionados, configurados, monitorados e mantidos.
4. **Análises e Estudos:** A Portaria destaca que as políticas e procedimentos foram desenvolvidos com base em análises e estudos realizados pela Unidade de Tecnologia da Informação da SEJUS-DF. Isso demonstra um compromisso com a tomada de decisões embasadas em dados e na busca pela excelência na gestão de TI.
5. **Revogação de Portaria Anterior:** A Portaria também revoga a Portaria nº 66, de 11 de julho de 2017, indicando uma atualização nas diretrizes de gestão de TI para alinhar-se com as necessidades atuais da SEJUS-DF.

Em resumo, a Portaria nº 228, de 27 de agosto de 2019, é um instrumento importante para aprimorar a governança de TI na SEJUS-DF, promovendo o uso eficiente e seguro de recursos tecnológicos. Ela reflete a preocupação com a modernização dos processos e o atendimento às demandas da sociedade por serviços públicos de qualidade, ao mesmo tempo em que assegura a proteção das informações sob responsabilidade da Secretaria. A iniciativa também demonstra o compromisso da SEJUS-DF em adaptar-se às mudanças tecnológicas e às melhores práticas de gestão de TI.



### ANEXO III - RISCO OPERACIONAL

O termo “segurança computacional” abstrai a avaliação de risco que os usuários da SEJUS/DF possuem sobre a possibilidade de redução ou aumento no valor de alguns de seus bens como decorrência da utilização dos meios eletrônicos de armazenamento, processamento e comunicação para acesso às informações, sejam essas informações produzidas.

Entre os bens a preservar destacamos a integridade das informações de diversos trabalhadores do Distrito Federal que cabem a esta SEJUS/DF, como patrimônio mais precioso, que pode ser afetado de diversas formas, dependendo da natureza do risco considerado. Este risco abrange um dos seguintes aspectos:

1. **Confidencialidade:** Toda informação mantida em equipamentos sob responsabilidade da SEJUS/DF só pode ser acessada por pessoas formalmente identificadas e autorizadas.
2. **Integridade:** Toda informação trocada de/para a SEJUS/DF deve manter seu conteúdo inalterado desde o momento que deixa a origem até chegar ao seu destino, independente dos recursos utilizados na comunicação.
3. **Autenticidade:** A origem e o destino das mensagens devem pertencer a autores legitimamente identificados nos sistemas de origem e destino.
4. **Disponibilidade:** O acesso à informação deve ser possível para o conjunto da comunidade autorizada, a qualquer tempo e sem degradação no desempenho.
5. **Contabilidade:** Toda informação com origem ou destino em sistemas legados provido pela SEJUS/DF, ou que trafega utilizando-se de infraestrutura de comunicação da mesma, estará sujeita a auditoria para identificação de seus autores, tempo e meios utilizados, durante um período definido em lei.





## ANEXO IV - ARQUITETURA TECNOLÓGICA

### SISTEMAS CORPORATIVOS DO GDF

Nome	Descrição	SGBD	Internet	Linguagem	Situação
SEI	Sistema Eletrônica da Informação	Oracle	Sim	---	Em uso
SISCON	Sistema para gestão de Contratos e Convênios	Oracle	Sim	---	Em uso
E-CONTRATOS	Sistema de Contratos	Oracle	Sim	---	Em uso
SICOP	Programa de Controle de Protocolo Programa de Controle de Protocolo utilizado na SEJUS	Outros	Sim	Outras	Em uso
SIGGO	Sistema Integrado de Gestão Governamental, mantido pelo GDF	Outros	Não	Outras	Em uso
Sisgepat	Sistema Geral de Patrimônio – para controle do patrimônio utilizado na SEJUS	SQL Server	Não	Outras	Em Uso
SIGRH	Sistema Integrado de Gestão de Recursos Humanos, para controle e gestão dos Recursos Humanos da SEJUS	Outros	Sim	Outras	Em Uso
Site corporativo	Site que apresente informações para o público interno e externo, agregando várias informações, serviços e notícias	SQL Server	Sim	WordPress	Em Uso

### SISTEMAS CORPORATIVOS DA SEJUS

Item	Status	Site	Nome
1	Em produção	<a href="http://acolhe.sejus.df.gov.br">acolhe.sejus.df.gov.br</a>	Sistema da subed
2	Em produção	<a href="http://apoiar.sejus.df.gov.br">apoiar.sejus.df.gov.br</a>	Apoiar sistema de apoio a vítimas de violência
3	Em produção	<a href="http://aprender.sejus.df.gov.br">aprender.sejus.df.gov.br</a>	Portal de treinamento e capacitação de servidores da sejus
4	Em produção	<a href="http://cdca.eventos.sejus.df.gov.br">cdca.eventos.sejus.df.gov.br</a>	Portal de inscrições de eventos do cdca
5	Em produção	<a href="http://cestas.sejus.df.gov.br">cestas.sejus.df.gov.br</a>	(Não foi utilizado)
6	Em produção	<a href="http://cidadaniatrans.sejus.df.gov.br">cidadaniatrans.sejus.df.gov.br</a>	Portal da cidadania trans no df (não possui cadastro)
7	Em produção	<a href="http://condipir.sejus.df.gov.br">condipir.sejus.df.gov.br</a>	Portal da condipir
8	Em produção	<a href="http://corrida.sejus.df.gov.br">corrida.sejus.df.gov.br</a>	Portal de inscrições da corrida sejuquinha e amigos
9	Em produção	<a href="http://crianca.sejus.df.gov.br">crianca.sejus.df.gov.br</a>	Portal do observatório da criança (apenas html)
10	Em produção	<a href="http://cursos.sejus.df.gov.br">cursos.sejus.df.gov.br</a>	Portal capoterapia em casa
11	Em produção	<a href="http://dignidadefeminina.sejus.df.gov.br">dignidadefeminina.sejus.df.gov.br</a>	Portal da campanha dignidade feminina (não possui cadastro)
12	Em produção	<a href="http://dSPACE.sejus.df.gov.br">dSPACE.sejus.df.gov.br</a>	Portal de base de conhecimento para o cdca
13	Em produção	<a href="http://escola.procon.df.gov.br">escola.procon.df.gov.br</a>	Portal escola do consumidor
14	Em produção	<a href="http://escola.sejus.df.gov.br">escola.sejus.df.gov.br</a>	Escola online sejus (não possui cadastro)
15	Em produção	<a href="http://escoladeconselhos.sejus.df.gov.br">escoladeconselhos.sejus.df.gov.br</a>	Moodle da escola de conselhos do cdca



16	Em produção	<a href="http://fiscalizacao-suaf.sejus.df.gov.br">fiscalizacao-suaf.sejus.df.gov.br</a>	Sistema de fiscalização da suaf
17	Em produção	<a href="http://frequencia.sejus.df.gov.br">frequencia.sejus.df.gov.br</a>	Sistema de emissão da folha de frequência da sejus
18	Em produção	<a href="http://inscricoes.sejus.df.gov.br">inscricoes.sejus.df.gov.br</a>	Portal para monitoramento de idosos (não foi utilizado)
19	Em produção	<a href="http://intranet.sejus.df.gov.br">intranet.sejus.df.gov.br</a>	Intranet da sejus
20	Em produção	<a href="http://justicamaispertodocidadao.sejus.df.gov.br">justicamaispertodocidadao.sejus.df.gov.br</a>	Portal do programa justiça mais perto do cidadão
21	Em produção	<a href="http://lideresebaixadores.sejus.df.gov.br">lideresebaixadores.sejus.df.gov.br</a>	Moodle para o programa meninas líderes
22	Em produção	<a href="http://mailing.sejus.df.gov.br">mailing.sejus.df.gov.br</a>	Phplist ferramenta de envio de e-mails em massa
23	Em produção	<a href="http://merespeite.procon.df.gov.br">merespeite.procon.df.gov.br</a>	Portal de cadastro para não recebimento de ligação indesejadas para o consumidor
24	Em produção	<a href="http://nagios.sejus.df.gov.br">nagios.sejus.df.gov.br</a>	Nagios ferramenta de monitoramento
25	Em produção	<a href="http://nahora.sejus.df.gov.br">nahora.sejus.df.gov.br</a>	Portal do na hora concomitante ao oficial
26	Em produção	<a href="http://pesquisas.sejus.df.gov.br">pesquisas.sejus.df.gov.br</a>	Portal de pesquisas da sejus
27	Em produção	<a href="http://protecaomrede.sejus.df.gov.br">protecaomrede.sejus.df.gov.br</a>	Sistema que realiza o acompanhamento das denúncias feitas de crianças/adolescente que tenham sofrido abuso sexual
28	Em produção	<a href="http://remanejamento.sejus.df.gov.br">remanejamento.sejus.df.gov.br</a>	Portal de remanejamento dos servidores da sejus
29	Em produção	<a href="http://suavidavale muito.sejus.df.gov.br">suavidavale muito.sejus.df.gov.br</a>	Portal de parceria da 99 com a sejus para o programa sua vida vale muito
30	Em produção	<a href="http://syspass.sejus.df.gov.br">syspass.sejus.df.gov.br</a>	Banco de senhas
31	Em produção	<a href="http://telefoniam.sejus.df.gov.br">telefoniam.sejus.df.gov.br</a>	Sistema de controle de telefonia
32	Em produção	<a href="http://uber.sejus.df.gov.br">uber.sejus.df.gov.br</a>	Portal de parceria da uber com a sejus (não foi utilizado)
33	Em produção	<a href="http://voluntariadoemacao.sejus.df.gov.br">voluntariadoemacao.sejus.df.gov.br</a>	Portal do programa voluntariado em ação
34	Em produção	<a href="http://voluntariosubsis.sejus.df.gov.br">voluntariosubsis.sejus.df.gov.br</a>	Portal de serviço de voluntários da subsis
35	Em produção	<a href="http://voluntariosubsisadm.sejus.df.gov.br">voluntariosubsisadm.sejus.df.gov.br</a>	Sistema administrativo do portal de serviços voluntário da subsis
36	Em produção	<a href="http://voluntariosubsisesepeciais.sejus.df.gov.br">voluntariosubsisesepeciais.sejus.df.gov.br</a>	Sistema administrativo do portal de serviços voluntário da subsis
37	Em produção	<a href="http://votacao.sejus.df.gov.br">votacao.sejus.df.gov.br</a>	Sistema de votação da sejus
38	Em produção	<a href="http://wiki.sejus.df.gov.br">wiki.sejus.df.gov.br</a>	Base de conhecimento da unitec
39	Em desenvolvimento	Gestão Secex	Sistema de gestão da Secex
40	Em desenvolvimento	Ligue 125	Sistema de cadastro de denúncias referente a denúncias de violação de direito da criança e adolescentes
41	Em produção	<a href="http://unitec1.sejus.df.gov.br">unitec1.sejus.df.gov.br</a>	Sistema de pesquisa das ações do programa gdf mais perto do cidadão
42	Em produção	<a href="http://unitec2.sejus.df.gov.br">unitec2.sejus.df.gov.br</a>	Portal das praças dos direitos e da cultura
43	Em produção	<a href="http://unitec3.sejus.df.gov.br">unitec3.sejus.df.gov.br</a>	Sistema de pesquisa de satisfação das agências do na hora
42	Em produção	<a href="http://eleicao.sejus.df.gov.br">eleicao.sejus.df.gov.br</a>	Portal das eleições dos conselheiros tutelares

## SOFTWARES INTERNOS



Nome	Descrição	SGBD	Internet	Linguagem	Situação
Nagios	Monitoramento de disponibilidade de ativos de Tecnologia	MySQL	Sim	PHP, HTML	Em uso
Zabbix	Monitoramento de disponibilidade de ativos de Tecnologia	MySQL	Sim	"C"	Em uso
Windows 7, 10 e 11	Sistemas Operacionais da Microsoft	NA	Não	Outros	Em uso
Adobe Acrobat	Sistema de Leitor PDF	NA	Não	Outros	Em uso
Microsoft Office	Ferramenta de escritório, Word, Excel, Powerpoint, Outlook, Publisher, Onenote	NA	Não	Outras	Em uso
Mozilla Firefox e Google Chrome	Navegadores de internet	NA	Não	Outros	Em uso
Ultra VNC	Software de Atendimento remoto de usuário	NA	Sim	Outros	Em Uso
Antivírus Microsoft Securiy	Software de antivírus	NA	Sim	Outros	Em Uso
Winrar, 7-Zip	Compactadores descompactadores de arquivos	NA	Não	Outros	Em Uso
Bizagi Modeler	Software de Modelagem	NA	Não	Outros	Em Uso

## PARQUE COMPUTACIONAL DA SEJUS/DF

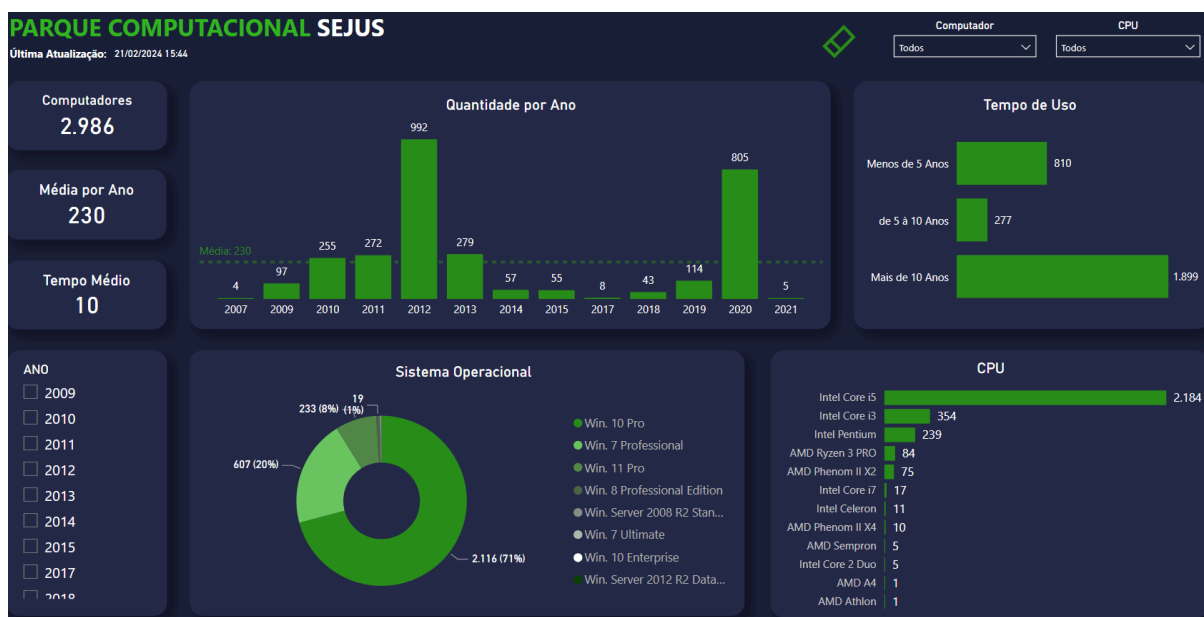

## INFRAESTRUTURA DE REDE - SWITCH



Nome	SIGLA	Cidade	Endereço	Equipamentos	Marca	Modelo	Qtd Portas	Qtd	Total por Unidade
Rodoferroviária	SEDE	Brasília	Estação Rodoferroviária, Brasília-DF	Switch	Extrem e	Summit x350-48f	48 pt UTP = 4 SFP	7	16
					Dlink	DGS-3000-52L	48 pt UTP = 4 SFP	1	
					HP	V1910-24G (JE006A)	24 pt UTP = 4 SFP	1	
					3COM	SuperStack4 Switch 5500 EI28-Port	24 pt UTP = 4 SFP	1	
					3COM	Baseline Switch 2824 (3CBLUG24A)	24 pt UTP	6	
SAAN	SEDE	Brasília	SAAN Qd 01, Lt C – Ed. Comércio Local – Brasília – DF	Switch	HP	V1910-24G (JE006A)	24 pt UTP + 4 SFP	4	12
					HP	V1910-48G (JE009A)	48 pt UTP + 4 SFP	3	
					Enteras ys	08G20G4-24P POE	24 pt UTP + 4 pt SFP	1	
	SEDE - Ditrans	Brasília	SAAN LOTE 1000	Switch	Datacom	DM4100	24 pt UTP + 2 SFP (10GB)	1	
					HP	V1910-24G (JE006A)	24 pt UTP + 4 SFP	1	
					Dlink	DES 1024D	24 pt UTP	1	
					Enteras ys	C5K125-24	24 pt UTP + 4 pt SFP	1	
Palácio do Buriti	SEDE	Brasília	8º andar Anexo Palácio do Buriti	Switch	HP	A5120-48G EI	48 pt UTP + 4 SFP	1	1
Unidade de Atendimento Inicial	UAI	Brasília	SAAN Qd 01	Switch	Dlink	DES-1210-28	24 pt UTP Fast + 2 pt UTP Giga + 2 pt SFP	2	6
					Dlink	DES 1024D	24 pt UTP	1	
					HP	V1910-24G (JE006A)	24 pt UTP + 4 SFP	2	
					HP	V1910-48G (JE009A)	48 pt UTP + 4 SFP	1	
Unidade de Internação do Recanto das Emas	UNIRE	Recanto das Emas	Estrada Contorno - Taguatinga/Gama - KM 03	Switch	ZyXEL	GS1100-24	24 pt UTP	1	4
					ZyXEL	GS 1900-24P POE	24 pt UTP + 2 pt SFP	6	
					Dlink	DES 1016D	16 pt UTP	1	
					Dlink	DGS 1510 POE	24 pt UTP + 4 pt SFP	1	
					Planet	ENSW-2401	24 pt UTP	1	
					TP Link	T2600G-28TS (TL-SG3424)	24 pt UTP + 4 pt SFP	1	
					TP Link	TLSF 1016D	16 pt UTP	1	
					Multila ser	RE-124	24 pt UTP	1	
					Multila ser		8 pt UTP	4	



					Mercusys		8 pt UTP	1	18
Unidade de Internação de Saída Sistemática	UNISS	Recanto das Emas	Estrada Contorno Taguatinga/Gama Km 03 - Atrás da UNIRE	Switch	HP	V1910-24G-PoE (JE008A)	24 pt UTP + 4 pt SFP	1	
					TP Link	T2500G-10TS(TL-SG3210)	8 pt UTP + 2 pt SFP	1	
					TP Link	T2600G-28TS (TL-SG3424)	24 pt UTP + 2 pt SFP	1	
					Dlink	DES-1210-28P POE	24 pt UTP Fast + 2 pt UTP Giga + 2 pt SFP	1	
					Dlink	DES-1210-28	24 pt UTP Fast + 2 pt UTP Giga + 2 pt SFP	5	
					Dlink	DES 1024D	24 pt UTP	5	
					ZyXEL	GS1100-24	24 pt UTP + 2 pt SFP	1	15
Unidade de Internação de Planaltina	UIP	Planaltina	Vila Nossa Senhora de Fátima Quadra 44/45 Área Especial S/N	Switch	Dlink	DGS-3000-52L	48 pt UTP + 4 pt SFP	2	
					Dlink	DGS-1500-28	24 pt UTP + 4 pt SFP	1	
					Dlink	DES-1210-28P	24 pt UTP + 4 pt SFP	7	
					Dlink	DES 1024D	24 pt UTP	3	
					Extreme	Summit X250e	24 pt UTP + 2 pt SFP	1	
					Allied Telesis	AT-GS950 16 OS POE	24 pt UTP + 4 pt SFP	1	
					Encore	ENH924-AUT	8 pt UTP	1	16
Unidade de Internação Provisória de São Sebastião	UIPSS	São Sebastião	Fazenda da Papuda S/N	Switch	Dlink	DGS-1510-28P POE	24 pt UTP + 4 pt SFP	4	
					Dlink	DGS-1218-28P POE	24 pt UTP + 2 pt SFP	1	
					Dlink	DES 1024D	24 pt UTP	4	
					Dlink	DES 1016D	16 pt UTP	1	
					3COM	4400	24 pt UTP	1	
					Planet	FNSW 2401	24 pt UTP	1	
					Encore		8 pt UTP	1	13
Unidade de Internação de São Sebastião	UISS	São Sebastião	BR 251, Nucleo Rural Aguilhada	Switch	Enterasys	C5K175-24	24 pt SFP GB + 2 pt SFP 10 GB	1	
					Enterasys	08G20G4-24P POE	24 pt UTP + 4 pt SFP	5	
					Enterasys	08G20G4-08P POE	8 pt UTP + 4 pt SFP	4	
					Enterasys	08G20G2-08P POE	8 pt UTP + 2 pt SFP	6	
					Enterasys	08G20G4-24	24 pt UTP + 4 pt SFP	2	
					ZyXEL	GS1100-24	24 pt UTP + 2 SFP	3	
					TP Link	TL-SF-1008D	8 pt UTP	1	



					Dlink	DGS-3000-52L	48 pt UTP + 4 SFP	1	
					Dlink	DES 1024D	24 pt UTP	2	
					Dlink	DES 1016D	16 pt UTP	1	
					Multila ser		5 UTP	2	28
					Enteras ys	C5K175-24	24 pt SFP GB + 2 pt SFP 10 GB	1	
					Enteras ys	08G20G2-08P POE	8 pt UTP + 2 pt SFP	11	
					Enteras ys	08G20G4-08P POE	8 pt UTP + 4 PT SFP	1	
					Dlink	DES 1024D	24 pt UTP	9	
					Dlink	DES 1016D	16 pt UTP	1	
					ZyXEL	GS1100-24	24 pt UTP + 2 SFP	1	
Unidade de Internação de Santa Maria	UISM	Santa Maria	Entre o Ribeirão Alagado DF 483 e a Cidade de Santa Maria	Switch	Intelbr as	SG1002-MR	8 pt UTP + 2 SFP	1	25
Unidade de Internação Feminina do Gama	UIFG	Gama	Ponte Alta Norte	Switch	TP Link	T2600G-28TS (TL-SG3424)	24 pt UTP + 4 pt SFP	1	1
Unidade de Internação de Brazlândia	UIBRA	Brazlândia		Switch	Dlink	DGS-3000-52L	48 pt UTP + 4 pt SFP	1	1
Gerência de Semiliberdade do Guará	GERSE MIGUA	Guará	QI 06 Conjunto F, Casa 05	Switch	Dlink	DES 1024D	24 pt UTP	1	
Gerência de Semiliberdade de Santa Maria	GERSE MISTM	Santa Maria	Quadra 25 Casa 42 Setor Leste - GAMA	Switch	Dlink	DES 1024D	24 pt UTP	1	
Gerência de Semiliberdade do Gama	GERSE MIGAM	Gama	Área Especial No 05 Lote: S/N - Setor Sul	Switch	Dlink	DES 1024D	24 pt UTP	1	
Gerência de Semiliberdade do Recanto das Emas	GERSE MIREC	Recanto das Emas	Rua 14, Lote 01 Rua Triângulo, Casa 02 - Metropolitana- N. Bandeirante	Switch	3COM	2824 3CBLUG24A	24 pt UTP	1	
Gerência de Semiliberdade de Taguatinga I	GERSE MIGTA G_I	Taguatinga	Área Especial No 26 - Setor D Sul - (SANDÚ)	Switch	TP Link	T2600G-28TS (TL-SG3424)	24 pt UTP + 4 pt SFP	1	
Gerência de Semiliberdade de Taguatinga II	GERSE MITAG_ II	Taguatinga	Área Especial No 26 - Setor D Sul - (SANDÚ)	Switch	TP Link	TL-SF-1024	24 pt UTP	1	6
Gerência de Meio Aberto de Brazlândia	GEAMA BRAZ	Brazlândia	Área Especial No 01 Lotes: K/L	Switch	Dlink	DES 1024D	16 pt UTP	1	
Gerência de Meio Aberto de Ceilândia II	GEAMA CEI_II	Ceilândia	QNL 30, Conjunto A Lote 10, Salas 201 a 206	Switch	TP-Link	T2600G-28TS (TL-SG3424)	24 pt UTP + 4 pt SFP	1	



Gerência de Meio Aberto de Ceilândia I	GEAMA CEI_I	Ceilândia	QNM 13, Conjunto P Lote 08	Switch	Dlink	DES 1024A	24 pt UTP	1	
Gerência de Meio Aberto de Taguatinga	GEAMA TAG	Taguatinga	QSB 14 Casa 37	Switch	Dlink	DES 1024A	24 pt UTP	1	
Gerência de Meio Aberto de Samambaia	GEAMA SAM	Samambaia	QS 409 Área Especial No 02	Switch	ZyXEL	GS1100-24	24 pt UTP + 2 SFP	1	
Gerência de Meio Aberto do Gama	GEAMA GAMA	Gama	Área Especial No 05 Lote: S/N - Setor Sul	Switch	Dlink	DES 1024A	24 pt UTP	1	
Gerência de Meio Aberto de Santa Maria	GEAMA STM	Santa Maria	Quadra Central 01 Área Especial Avenida Alagados	Switch	TP Link	T2600G-28TS (TL-SG3424)	24 pt UTP + 4 pt SFP	1	
Gerência de Meio Aberto do Recanto das Emas	GEAMA REC	Recanto das Emas	Quadra 602 Área Especial Lote 01	Switch	3COM	2824 3CBLUG24A	24 pt UTP	1	
Gerência de Meio Aberto do Guará	GEAMA GUA	Guará	EQ 15/26 Área Especial No 01 - Prédio do CRAS	Switch	Dlink	DES 1024D	24 pt UTP	1	
Gerência de Meio Aberto do Núcleo Bandeirante	GEAMA NB	Núcleo Bandeirante	Avenida Central Área Especial S/N Lote E	Switch	Dlink	DES 1024A	24 pt UTP	1	
Gerência de Meio Aberto do Plano Piloto	GEAMA PP	Plano Piloto	SEP/Norte QD 513 Bloco D, nº 38, Salas 103 e 105 - Ed. Imperador	Switch	Dlink	DES 1024D	24 pt UTP	1	
Gerência de Meio Aberto de Planaltina	GEAMA PLAN	Planaltina	Av. Gomes Rabelo, Quadra No 19, Casa 25	Switch	Dlink	DES 1024D	24 pt UTP	1	
Gerência de Meio Aberto de Sobradinho	GEAMA SOBR	Sobradinho	Quadra 04 CL 12 Loja 06/07	Switch	Dlink	DES 1024D	24 pt UTP	1	
Gerência de Meio Aberto de São Sebastião	GEAMA SS	São Sebastião	Quadra 101 Conjunto 08 Área Especial S/N Residencial Oeste	Switch	Dlink	DES 1024A	24 pt UTP	1	
Gerência de Meio Aberto do Paranoá	GEAMA PAR	Paranoá	QD 03 Área Especial S/N Lote 07 - (Fórum do Paranoá) - CRAS	Switch	Dlink	DES 1024D	24 pt UTP	1	
Gerência de Meio Aberto do Paranoá	GEAMA PAR	Paranoá	QD 03 Área Especial S/N Lote 07 - (Fórum do Paranoá) - CRAS	Switch	HP	V1910-24G (JE006A)	24 pt UTP + 4 SFP	1	16
Conselho Tutelar de Brasília Sul	UAACT BSB_S	Brasília I - Sul	SCS QD 03, Bloco A, lote 11/12, loja 65, 1º Andar, Edifício Lettieri	Switch	Dlink	DES 1024D	24 pt UTP	1	
Conselho Tutelar de Brasília Norte	UAACT BSB_N	Brasília II - Norte	SEPN 513, Bloco D, Ed. Imperador, 1º Andar, Sala 131	Switch	Dlink	DES 1024A	24 pt UTP	1	
Conselho Tutelar do Gama 1	UAACT GAMA_1	Gama	EQ 12/13 Área Especial - Setor Oeste - Antigo Castelinho	Switch	Dlink	DES 1016D	24 pt UTP	1	



Conselho Tutelar do Gama 2	UAACT GAMA_2	Gama	Área Especial QD. 05, próximo ao 9º Batalhão da PM, Setor Sul	Switch	Dlink	DES 1024D	24 pt UTP	1
Conselho Tutelar de Taguatinga Sul	UAACT TAG_S	Taguatinga	C12 Área Especial S/N	Switch	Dlink	DES 1024A	24 pt UTP	1
Conselho Tutelar de Taguatinga Norte	UAACT TAG_N	Taguatinga	QNA 33, Casa No 14	Switch	Dlink	DES 1024D	24 pt UTP	1
Conselho Tutelar de Brazlândia	UAACT BRAZ	Brazlândia	Quadra 24 Lote 06/07 - Setor Tradicional	Hub	Encore	ENHG16P-NWY	24 pt UTP	1
Conselho Tutelar de Sobradinho 1	UAACTS OB_1	Sobradinho I	Quadra 04, CL 12, Loja 06/07	Switch	Dlink	DES 1016D	24 pt UTP	1
Conselho Tutelar de Sobradinho 2	UAACTS OB_2	Sobradinho II	AR 13, Conjunto 02 Lote 09	Switch	Dlink	DES 1024A	24 pt UTP	1
Conselho Tutelar de Planaltina 1	UAACT PLA_1	Planaltina	Área Especial, Módulo "H" Nº 06, Bloco F - CREAS - Sala 11	Switch	Dlink	DES 1024D	24 pt UTP	1
Conselho Tutelar de Planaltina 2	UAACT PLA_2	Planaltina	Avenida WL 02 - Setor Administrativo - ADM - Regional	Switch	Planet	SGSW 2402	24 pt UTP	1
Conselho Tutelar do Paranoá	UAACT PAR	Paranoá	Quadra 21 Área Especial - S/N, ao lado do Centro de Saúde	Switch	Dlink	DES 1024D	24 pt UTP	1
Conselho Tutelar do Núcleo Bandeirante	UAACT NB	Núcleo Bandeirante	3º Avenida, Bloco 910, Casa 01	Switch	Dlink	DES 1024D	24 pt UTP	1
Conselho Tutelar de Ceilândia 1	UAACT CEI_1	Ceilândia	EQNN 5/7 Área Especial - Ceilândia Norte	Switch	Dlink	DES 1024A	24 pt UTP	1
Conselho Tutelar de Ceilândia 2	UAACT CEI_2	Ceilândia	QNM 03, Conjunto O, Lote 07	Switch	TP-Link	T2600G-28TS (TL-SG3424)	24 pt UTP + 4 pt SFP	1
Conselho Tutelar de Ceilândia 3	UAACT CEI_3	Ceilândia	QNM 13, Conjunto P Lote 08	Switch	Dlink	DES 1024A	24 pt UTP	1
Conselho Tutelar de Ceilândia 4	UAACT CEI_4	Ceilândia	QNP 14 Conjunto K Casa 14 - P. Sul	Switch	TP-Link	T2600G-28TS (TL-SG3424)	24 pt UTP + 4 pt SFP	1
Conselho Tutelar do Guará	UAACT GUA	Guará	QE 26, Conjunto D, Casa 20	Switch	Dlink	DES 1024D	24 pt UTP	1
Conselho Tutelar do Cruzeiro	UAACT CRU	Cruzeiro	SRES Lote 03, AE Especial C, Setor Escolar	Switch	Dlink	DES 1024A	24 pt UTP	1





Conselho Tutelar de Samambaia Sul	UAACTS AM_S	Samambaia	Quadra 308 Conjunto No 05	Switch	3COM	2824 3CBLUG24A	24 pt UTP	1
Conselho Tutelar de Samambaia Norte	UAACTS AM_N	Samambaia	QS 409 Área Especial 02	Switch	ZyXEL	GS1100-24	24 pt UTP + 2 SFP	1
Conselho Tutelar de Santa Maria Sul	UAACTS TM_S	Santa Maria	Área Especial B QR 209/309	Switch	Dlink	DES 1024D	24 pt UTP	1
Conselho Tutelar de Santa Maria Norte	UAACTS AM_N	Santa Maria	QC 01 - Área Especial - Av. Alagados	Switch	Dlink	DES 1024D	24 pt UTP	1
Conselho Tutelar de São Sebastião	UAACTS S	São Sebastião	Área Especial S/N, QD. 101 - Administração Regional	Switch	Dlink	DES 1024A	24 pt UTP	1
Conselho Tutelar do Recanto das Emas	UAACT REC	Recanto das Emas	Quadra 103 Conjunto 02 Casa 07	Switch	Dlink	DES 1024A	24 pt UTP	1
Conselho Tutelar do Lago Sul	UAACTLS	Lago Sul	SHIS QI 11 Área Especial No 01	Switch	Dlink	DES 1024D	24 pt UTP	1
Conselho Tutelar do Lago Norte	UAACTLN	Lago Norte	Edifício Arnaldo Sonda, SHI/N 7 NM, Lote 03, Bloco C, Sala 102 - Centro de Atividades - CA 7	Switch	Dlink	DES 1024A	24 pt UTP	1
Conselho Tutelar do Riacho Fundo 1	UAACT RF_1	Riacho Fundo I	AC 03, Lote 13 - Praça Central - ADM - Regional	Switch	ZyXEL	GS1100-24	24 pt UTP + 2 SFP	1
Conselho Tutelar do Riacho Fundo 2	UAACT RF_2	Riacho Fundo II	QN 7F Conjunto 04 Lote 05	Switch	TP Link	TL-SF-1100D	24 pt UTP	1
Conselho Tutelar da Candangolândia	UAACT CAN	Candangolândia	QR AO, Conjunto D, Casa 03	Switch	TP Link	TL-SF-1024	24 pt UTP	1
Conselho Tutelar de Águas Claras	UAACT AC	Águas Claras	Rua Manacá - Lote 02, Bloco 01, Lojas 12/14	Switch	Dlink	DES 1024D	24 pt UTP	1
Conselho Tutelar do Varjão	UAACT VAR	Tutelar do Varjão	Quadra 02 Conjunto A Lote 04	Switch	Level One	FSW 1610	16 pt UTP	1
Conselho Tutelar da Estrutural	UAACTE ST	Estrutural	Setor Central Área Especial 19	Switch	Dlink	DES 1024D	24 pt UTP	1
Conselho Tutelar do Itapoã	UAACTI TA	Itapoã	Quadra 378 Conjunto N Área Especial 01 - DELL Lago - Prédio "TRE"	Switch	ZyXEL	GS1100-24	24 pt UTP + 2 SFP	1
Conselho Tutelar de Vicente Pires	UAACT VP	Vicente Pires	Rua 12 Chácara 154/3, Lote 38 - Loja No 02	Switch	Dlink	DES 1024D	24 pt UTP	1



Conselho Tutelar do Sudoeste/Octogonal	UAACTSD UD	Sudoeste/Octogonal	Quadra 06 Lote 1.425	Switch					1	
Conselho Tutelar do Park Way	UAACTPW	Park Way	Quadra 08, Lote 05, Núcleo Rural - Vargem Bonita	Switch	Dlink	DES 1024D	24 pt UTP		1	
Conselho Tutelar de0 Jardim Botânico	UAACTJB	Jardim Botânico	Condomínio Quintas do Sol Quadra 02, Casa 44	Switch	Dlink	DES 1024D	24 pt UTP		1	
Conselho Tutelar do SAI	UAACTSIA	SIA	Trecho 01, Lotes 230 Bloco "A" , Salas 201/202 - Edifício Bradesco	Switch	Dlink	DES 1024A	24 pt UTP		1	
Conselho Tutelar da Fercal	UAACTFER	Fercal	DF 150, Km 12, Quadra 11 Casa 14, Engenho Velho	Switch	TP Link	TL-SF-1024	24 pt UTP		1	
Conselho Tutelar de Arnuqueiras	UAACTARN	Arnuqueiras	A definir	Switch	Enterasy	V2H124	24 pt UTP		1	42
										216

## INFRAESTRUTURA - SERVIDORES DE REDE

Quantidade de servidores sala UNITEC - Rodoferroviária									
Tipo	Nome	S.O.	Serviços	Processador	Memória	HDs	Categoria		
Física	SEJUS02	Windows Server 2012 R2 Datacenter	DHCP, Web Server, File Server, WDS, Switch Hyper-v (10.238.234.11)	Intel Xeon E5530 2,40 Ghz	24 GB	1 disco 900 GB	Member Server		
Virtual	SEJUS02	SVSEJUS01 Linux Cent OS 7	OCS	Intel Xeon E5530 2,40 Ghz	2 GB	32 GB	Stand Alone		
Física	SEJUS03	Windows Server 2012 R2 Datacenter	DHCP, File Server, WDS, IIS, Switch Hyper-v (10.238.234.9)	Intel Xeon E5530 2,40 Ghz	24 GB	1 disco 900 GB	Member Server		
Virtual	SEJUS03	SVSEJUS04 Linux Debian 10	Servidor de Imagens para o Clonezilla. Descontinuado	Intel Xeon E5530 2,40 Ghz	2 GB	300 GB	Stand Alone		
Física	SRVWEB	Linux Ubuntu 5.1	Web Server(Apache), MySQL, PostgreSql,	Intel Xeon E5530 2,40 Ghz	24 GB	1 disco 900 GB	Stand Alone		
					Total	5 Servidores			
Quantidade de servidores sala UNITEC - SAAN:									
Física	PHOENIX	Windows Server 2012 R2 Datacenter	Servidor de DHCP (Não autorizado)	Intel Core(TM) i5-3470 3.20 GHz	4 GB	1 disco 512 GB	Stand Alone		
Física	SPIM007	Windows Server 2012 R2 Datacenter	Servidor de Impressão (Scanner), IIS, File Server	Intel Xeon E3-1220 v5 3.00 Ghz	8 GB	1 disco 1TB	Member Server		
Física	SEJUS04	Windows Server 2012 R2 Datacenter	Servidor de DHCP (Não autorizado)	Intel(R)_Core(TM)_i5-3470_CPU 3.20GHz\		1 disco 512 GB	Member Server		
Física	SEJUS05	Windows Server 2012 R2 Datacenter	Servidor de DHCP (Não autorizado)	Intel(R)_Core(TM)_i5-3470_CPU 3.20GHz\	4 GB	1 disco 512 GB	Member Server		



Quantidade de servidores Farm SUTIC - Vcenter:							
Tipo	Nome	S.O.	Serviços	Processador	Memória	HDs	Categoria
Virtual	SEJUS SV003	Linux Cent OS 7	MySQL	Intel Xeon E7-4850 v4 2,10 Ghz	8 GB	161 GB	Stand Alone
Virtual	SEJUS SV004	Linux Cent OS 7	GitLab	Intel Xeon E7-4850 v4 2,10 Ghz	8 GB	171 GB	Stand Alone
Virtual	SEJUS SV005	Windows Server 2008 R2 Datacenter	Domain Controller (ADDS), DHCP, DNS, File Servers, IIS	Intel Xeon E7-4850 v4 2,10 Ghz	4 GB	80 GB	Domain Controller
Virtual	SEJUS SV006	Windows Server 2008 R2 Datacenter	Domain Controller (ADDS), DNS, File Servers	Intel Xeon E7-4850 v4 2,10 Ghz	4 GB	90 GB	Domain Controller
Virtual	SEJUS SV007	Linux Cent OS 7	Apache Interno	Intel Xeon E7-4850 v4 2,10 Ghz	8 GB	171 GB	Stand Alone
Virtual	SEJUS SV008	Linux Cent OS 7	Apache Externo	Intel Xeon E7-4850 v4 2,10 Ghz	8 GB	171 GB	Stand Alone
Virtual	SEJUS SV009	Linux Cent OS 7	PROCON	Intel Xeon E7-4850 v4 2,10 Ghz	15 G	161 GB	Stand Alone
Virtual	SEJUS SV011	Windows Server 2012 R2 Datacenter	File Servers	Intel Xeon E7-4850 v4 2,10 Ghz	4 GB	80 GB + 1 LUN 3 TB	Member Server
Virtual	SEJUS SV012	Windows Server 2012 R2 Datacenter	File Servers - MS Visual C++	Intel Xeon E7-4850 v4 2,10 Ghz	4 GB	80 GB	Member Server
Virtual	SEJUS SV013	Windows Server 2012 R2 Datacenter	File Servers - MS Visual C++	Intel Xeon E7-4850 v4 2,10 Ghz	4 GB	80 GB	Member Server
Quantidade de servidores Farm GDFCloud:							
Tipo	Nome	S.O.	Serviços	Processador	Memória	HDs	Categoria
Virtual	SEJUS SV002	Windows Server 2016 Datacenter	Domain Controller (ADDS), DNS, File Servers	Intel Xeon E7-4850 v4 2,10 Ghz	4 GB	250 GB	Domain Controller
Virtual	SEJUS SV003	Windows Server 2016 Datacenter	Domain Controller (ADDS), DNS, File Servers	Intel Xeon E7-4850 v4 2,10 Ghz	4 GB	250 GB	Domain Controller
Virtual	SEJUS SV006	Windows Server 2016 Datacenter	MySQL	Intel Xeon E7-4850 v4 2,10 Ghz	8 GB	150 GB	Member Server
Virtual	SEJUS SV009	Windows Server 2016 Datacenter	File Server.	Intel Xeon E7-4850 v4 2,10 Ghz	8 GB	150 GB + 7 Luns de 2 TB, G, H, I, J, K,L e M total 14 TB	Member Server
Virtual	SEJUS SV010	Linux Cent OS 7.7	PYTHON - Apache	Intel Xeon E7-4850 v4 2,10 Ghz	8 GB	80 GB	Stand Alone



Governo do Distrito Federal  
 Secretaria de Estado de Justiça e Cidadania do Distrito Federal  
 Comitê Gestor de Tecnologia da Informação e Comunicação

Virtual	SEJUS SV011	Linux Cent OS 7.7	POSTGRES	Intel Xeon E7-4850 v8 2,10 Ghz	8 GB	200 GB	Stand Alone
Virtual	SEJUS SV013	Windows Server 2016 Datacenter	Print Server	Intel Xeon E7-4850 v4 2,10 Ghz	4 GB	40 GB	Member Server
Virtual	SEJUS SV014	Windows Server 2016 Datacenter	SIGEDEM	Intel Xeon E7-4850 v4 2,10 Ghz	8 GB	200 GB	Member Server
Virtual	SEJUS SV019	Linux Cent OS 7.7	Apache Python	Intel Xeon E7-4850 v8 2,10 Ghz	8 GB	80 GB	Stand Alone
Virtual	SEJUS SV020	Linux Cent OS 7.7	VM - Sistema de Votação	Intel Xeon E7-4850 v4 2,10 Ghz	8 GB	200 GB	Stand Alone
Virtual	SEJUS SV022	Windows Server 2019 Datacenter	File Servers Atual	Intel Xeon E7-4850 v4 2,10 Ghz	16 GB	51 GB + LUN 16 TB	Member Server
Virtual	SEJUS SV024	Windows Server 2019 Datacenter	File Servers Alternativo	Intel Xeon E7-4850 v4 2,10 Ghz	8 GB	51 GB + 7 Luns de 2 TB, E, F, G, H, I, J e K total 14 TB	Member Server
Virtual	SEJUS SV025	Windows Server 2016 Datacenter	Gateway Windows Admin Center	Intel Xeon E7-4850 v4 2,10 Ghz	2 GB	40 GB	Member Server
Virtual	SEJUS SV026	Windows Server 2019 Datacenter	Windows Server Manager	Intel Xeon E7-4850 v4 2,10 Ghz	4 GB	51 GB	Member Server
Virtual	SEJUS SV027	Linux Ubuntu 18.04	Sem aplicação	Intel Xeon E7-4850 v4 2,10 Ghz	8 GB	80 GB	Stand Alone
Virtual	SEJUS SV028	Linux Ubuntu 18.04	Sem aplicação	Intel Xeon E7-4850 v8 2,10 Ghz	8 GB	80 GB	Stand Alone
					Total	16 Servidores	
Quantidade de servidores UIP - Unidade de Internação de Planaltina							
Tipo	Nome	S.O.	Serviços	Processador	Memória	HDs	Categoria
Física	SEJUS 1005	Windows Server 2008 R2 Standard	File Servers	Intel Core I5-3470 3.20 Ghz	4 GB	500 GB	Member Server
Física	SEJUS 1006	Windows Server 2008 R2 Standard	File Servers	Intel Core I5-3470 3.20 Ghz	4 GB	500 GB	Member Server
Quantidade de servidores UISM - Unidade de Internação de Santa Maria							
Tipo	Nome	S.O.	Serviços	Processador	Memória	HDs	Categoria
Física	SEJUS 1015	Windows Server 2008 R2 Standard	File Servers	Intel Core I5-3470 3.20 Ghz	4 GB	500 GB	Member Server
Física	SEJUS 1016	Windows Server 2008 R2 Standard	File Servers	Intel Core I5-3470 3.20 Ghz	4 GB	500 GB	Member Server
Quantidade de servidores UIFG - Unidade de Internação Feminina do Gama							
Tipo	Nome	S.O.	Serviços	Processador	Memória	HDs	Categoria



Física	SEJUS 1025	Windows Server 2008 R2 Standard	File Servers	Intel Core I5-3470 3.20 Ghz	4 GB	500 GB	Member Server
Física	SEJUS 1026	Windows Server 2012 R2 Standard	File Servers	Intel Core I5-3470 3.20 Ghz	4 GB	500 GB	Member Server
Quantidade de servidores UNISS - Unidade de Internação de Saída Sistemática							
Tipo	Nome	S.O.	Serviços	Processador	Memória	HDs	Categoria
Física	SEJUS 1035	Windows Server 2008 R2 Standard	File Servers	Intel Core I5-3470 3.20 Ghz	4 GB	500 GB	Member Server
Física	SEJUS 1036	Windows Server 2008 R2 Standard	File Servers	Intel Core I5-3470 3.20 Ghz	4 GB	500 GB	Member Server
Quantidade de servidores UIP - Unidade de Internação do Recanto das Emas							
Tipo	Nome	S.O.	Serviços	Processador	Memória	HDs	Categoria
Física	SEJUS 1045	Windows Server 2008 R2 Standard	File Servers	Intel Core I5-3470 3.20 Ghz	4 GB	500 GB	Member Server
Física	SEJUS 1046	Windows Server 2008 R2 Standard	File Servers	Intel Core I5-3470 3.20 Ghz	4 GB	500 GB	Member Server
Quantidade de servidores UIP - Unidade de Internação de São Sebastião							
Tipo	Nome	S.O.	Serviços	Processador	Memória	HDs	Categoria
Física	SEJUS 1055	Windows Server 2008 R2 Standard	File Servers	Intel Core I5-3470 3.20 Ghz	4 GB	500 GB	Member Server
Física	SEJUS 1056	Windows Server 2008 R2 Standard	File Servers	Intel Core I5-3470 3.20 Ghz	4 GB	500 GB	Member Server
Quantidade de servidores UIBRA - Unidade de Internação de Brazlândia							
Tipo	Nome	S.O.	Serviços	Processador	Memória	HDs	Categoria
Física	SEJUS 1065	Windows Server 2008 R2 Standard	File Servers	Intel Core I5-3470 3.20 Ghz	4 GB	500 GB	Member Server
Física	SEJUS 1066	Windows Server 2008 R2 Standard	File Servers	Intel Core I5-3470 3.20 Ghz	4 GB	500 GB	Member Server
Quantidade de servidores UIP - Unidade de Internação Provisória de São Sebastião							
Tipo	Nome	S.O.	Serviços	Processador	Memória	HDs	Categoria
Física	SEJUS 1075	Windows Server 2012 R2 Standard	File Servers	Intel Core I5-3470 3.20 Ghz	4 GB	500 GB	Member Server
Física	SEJUS 1076	Windows Server 2012 R2 Standard	File Servers	Intel Core I5-3470 3.20 Ghz	4 GB	500 GB	Member Server
Quantidade de servidores no Domínio da antiga Secretaria da Criança							
Tipo	Nome	S.O.	Serviços	Processador	Memória	HDs	Categoria
Virtual	crianc asv00 5	Windows Server 2008 R2 Datacenter	Domain Controller (ADDS), DNS, File Servers, IIS	Intel Xeon E7-4850 v4 2,10 Ghz	4 GB	120 GB	Domain Controller
Virtual	crianc asv00 6	Windows Server 2008 R2 Datacenter	Domain Controller (ADDS), DNS, File Servers	Intel Xeon E7-4850 v4 2,10 Ghz	4 GB	120 GB	Domain Controller
Virtual	crianc asv00 7	Windows Server 2012 R2 Datacenter	File Servers	Intel Xeon E7-4850 v4 2,10 Ghz	8 GB	120 GB + 1 LUN 5.6 TB	Member Server



Virtual	crianc asv00 8	Windows 2008 Datacenter	Server R2	IIS - Antigo Ativo	Intel Xeon E7-4850 v4 2,10 Ghz	2 GB	90 GB	Member Server
Virtual	crianc asv00 9	Windows 2008 Datacenter	Server R2	Sem regras.	Intel Xeon E7-4850 v4 2,10 Ghz	2 GB	90 GB	Member Server
Virtual	crianc asv01 0	Windows 2012 Datacenter	Server R2	File Servers - MS Visual C++	Intel Xeon E7-4850 v4 2,10 Ghz	16 GB	160 GB	Stand Alone
Virtual	crianc asv01 1	Windows 2012 Datacenter	Server R2	File Servers / IntelliSnap / Commvault DR	Intel Xeon E7-4850 v4 2,10 Ghz	16 GB	160 GB	Stand Alone
Virtual	crianc asv01 2	Windows 2012 Datacenter	Server R2	File Servers	Intel Xeon E7-4850 v4 2,10 Ghz	16 GB	160 GB	Stand Alone
Quantidade total de servidores SEJUS/DF: 59								

## IMPRESSORAS DA SEJUS

Tipo de Impressora	Modelo da Impressora	Total
Tipo 1	HP E52645C MFP LASER MONO 48PPM A4 FLOW	182
Tipo 2	HP E57540C MFP LASER COR 38PPM A4 FLOW	32
Tipo 3	HP E78330Z MFP LASER COR 30PPM A3 FLOW	6
		220

SEJUS/DF	UNIDADE	ENDEREÇO DA UNIDADE	BAIRRO	TIPO I	TIPO II	TIPO III
GAB	GABINETE	Palácio do Buriti - sala P39, CEP: 70075-900 - SEDE I	ASA NORTE		1	
	ASSESSORIA ESPECIAL	Estação Rodoferroviária de Brasília - Parque Ferroviário, Zona Industrial, Brasília/DF - CEP: 70631-900 - SEDE III	ASA NORTE	1	1	
SECEX	SECRETARIA EXECUTIVA	8º andar Anexo Palácio do Buriti - CEP: 70075-900 - SEDE I	ASA NORTE		1	
ASSEG	ASSESSORIA DE SEGURANÇA INSTITUCIONAL	Estação Rodoferroviária de Brasília - Parque Ferroviário, Zona Industrial, Brasília/DF - CEP: 70631-900 - SEDE III	ASA NORTE		1	
SEPROJ	SECRETARIA EXECUTIVA DE PROJETOS E AÇÕES ESTRATÉGICAS	8º andar Anexo Palácio do Buriti - CEP: 70075-900 - SEDE I	ASA NORTE		1	1
	UNIDADE DE GESTÃO ESTRATÉGICA E PROJETOS	8º andar Anexo Palácio do Buriti - CEP: 70075-900 - SEDE I	ASA NORTE		1	
	COORDENAÇÃO DE APOIO À TRANSFORMAÇÃO DIGITAL	Estação Rodoferroviária de Brasília - Parque Ferroviário, Zona Industrial, Brasília/DF - CEP: 70631-900 - SEDE III	ASA NORTE			



	UNIDADE DE INOVAÇÃO E PROGRAMAS	Estação Rodoferroviária de Brasília - Parque Ferroviário, Zona Industrial, Brasília/DF - CEP: 70631-900 - SEDE III	ASA NORTE		1	
	COORDENAÇÃO DE ARTICULAÇÃO NAS CIDADES	Estação Rodoferroviária de Brasília - Parque Ferroviário, Zona Industrial, Brasília/DF - CEP: 70631-900 - SEDE III	ASA NORTE		1	
	UNIDADE DE TECNOLOGIA DA INFORMACAO E COMUNICACAO	Estação Rodoferroviária de Brasília - Parque Ferroviário, Zona Industrial, Brasília/DF - CEP: 70631-900 - SEDE III	ASA NORTE			1
	DIRETORIA DE INFRAESTRUTURA	Estação Rodoferroviária de Brasília - Parque Ferroviário, Zona Industrial, Brasília/DF - CEP: 70631-900 - SEDE III	ASA NORTE			
	DIRETORIA DE DESENVOLVIMENTO	Estação Rodoferroviária de Brasília - Parque Ferroviário, Zona Industrial, Brasília/DF - CEP: 70631-900 - SEDE III	ASA NORTE			
	DIRETORIA DE SUPORTE TÉCNICO	Estação Rodoferroviária de Brasília - Parque Ferroviário, Zona Industrial, Brasília/DF - CEP: 70631-900 - SEDE III	ASA NORTE			
AJL	ASSESSORIA JURÍDICO-LEGISLATIVA	Estação Rodoferroviária de Brasília - Parque Ferroviário, Zona Industrial, Brasília/DF - CEP: 70631-900 - SEDE III	ASA NORTE		1	
COORPCID	COORDENAÇÃO DO PROGRAMA JUSTIÇA MAIS PERTO DO CIDADÃO	8º andar Anexo Palácio do Buriti - CEP: 70075-900 - SEDE I	ASA NORTE			
ASCOM	ASSESSORIA DE COMUNICAÇÃO	8º andar Anexo Palácio do Buriti - CEP: 70075-900 - SEDE I	ASA NORTE			
CONT	CONTROLADORIA SETORIAL DA JUSTICA	8º andar Anexo Palácio do Buriti - CEP: 70075-900 - SEDE I	ASA NORTE		1	
	COORDENAÇÃO DE AUDITORIA	8º andar Anexo Palácio do Buriti - CEP: 70075-900 - SEDE I	ASA NORTE			
	COORDENAÇÃO DE INSPEÇÃO	8º andar Anexo Palácio do Buriti - CEP: 70075-900 - SEDE I	ASA NORTE			
	COORDENAÇÃO DE CORREIÇÃO ADMINISTRATIVA	8º andar Anexo Palácio do Buriti - CEP: 70075-900 - SEDE I	ASA NORTE		1	
	DIRETORIA DE PROCEDIMENTOS PRÉVIOS DE ADMISSIBILIDADE	8º andar Anexo Palácio do Buriti - CEP: 70075-900 - SEDE I	ASA NORTE			
	DIRETORIA DE TOMADA DE CONTAS ESPECIAL	8º andar Anexo Palácio do Buriti - CEP: 70075-900 - SEDE I	ASA NORTE		1	
	DIRETORIA DE CONCILIAÇÃO E MEDIAÇÃO DE CONFLITO	8º andar Anexo Palácio do Buriti - CEP: 70075-900 - SEDE I	ASA NORTE		1	
	DIRETORIA DE PROC ADMINIST DISCIPLINARES E DE FORNECEDORES	8º andar Anexo Palácio do Buriti - CEP: 70075-900 - SEDE I	ASA NORTE			
	COORDENAÇÃO DE TRANSPARÊNCIA E CONTROLE SOCIAL	8º andar Anexo Palácio do Buriti - CEP: 70075-900 - SEDE I	ASA NORTE			
	OUVIDORIA	8º andar Anexo Palácio do Buriti - CEP: 70075-900 - SEDE I	ASA NORTE		1	
CDI	CONSELHO DE DIREITOS DO IDOSO	SAAN Qd 01, Lt C – Ed. Comércio Local – Brasília – DF - CEP: 70632-100 - SEDE II	ASA NORTE		1	
CONEM	CONSELHO DE POLÍTICAS SOBRE DROGAS DO DISTRITO FEDERAL	SAAN Qd 01, Lt C – Ed. Comércio Local – Brasília – DF - CEP: 70632-100 - SEDE II	ASA NORTE		1	



CDPDDH	CONSELHO DISTRI TAL DE PROMOÇÃO E DEFESA DE DIREITOS HUMANOS	8º andar Anexo Palácio do Buriti - CEP: 70075-900 - SEDE I	ASA NORTE	1		
CDN	CONSELHO DE DIREITOS DO NEGRO	8º andar Anexo Palácio do Buriti - CEP: 70075-900 - SEDE I	ASA NORTE	1		
CDPROVITA	CONSELHO DO PROG AS VÍTIMAS, TEST E FAMILIARES - PROVITA	8º andar Anexo Palácio do Buriti - CEP: 70075-900 - SEDE I	ASA NORTE	1		
SECDCA	SECRETARIA EXEC DO CONSELHO DIR DA CRIANCA E DO ADOLESCENTE	8º andar Anexo Palácio do Buriti - CEP: 70075-900 - SEDE I	ASA NORTE		1	
	DIRETORIA DE CADASTRO E REGISTRO	8º andar Anexo Palácio do Buriti - CEP: 70075-900 - SEDE I	ASA NORTE	1		
	DIRETORIA DE ACOMPANHAMENTO DE NORMAS E COMISSÕES	8º andar Anexo Palácio do Buriti - CEP: 70075-900 - SEDE I	ASA NORTE			
	DIRETORIA DE PROJETOS	8º andar Anexo Palácio do Buriti - CEP: 70075-900 - SEDE I	ASA NORTE			
UNGEF	UNIDADE DE GESTÃO DE FUNDOS	8º andar Anexo Palácio do Buriti - CEP: 70075-900 - SEDE I	ASA NORTE		1	
	COORDENAÇÃO DO FUNDO DOS DIR DA CRIANCA E DO ADOLESCENTE	8º andar Anexo Palácio do Buriti - CEP: 70075-900 - SEDE I	ASA NORTE	1		
	DIRETORIA DE EXECUCAO ORCAMENTARIA E FINANCEIRA	8º andar Anexo Palácio do Buriti - CEP: 70075-900 - SEDE I	ASA NORTE			
	DIRETORIA DE PRESTAÇÃO DE CONTAS	8º andar Anexo Palácio do Buriti - CEP: 70075-900 - SEDE I	ASA NORTE			
	DIRETORIA DE CONTRATOS E CONVÊNIOS	8º andar Anexo Palácio do Buriti - CEP: 70075-900 - SEDE I	ASA NORTE			
	COORD FUNDO DE ANTIDROGAS, IDOSO E CORRELATOS DO DF	8º andar Anexo Palácio do Buriti - CEP: 70075-900 - SEDE I	ASA NORTE	1		
CEDICON	COMISSÃO DE ÉTICA E DISCIPLINA DOS CONSELHOS TUTELARES	8º andar Anexo Palácio do Buriti - CEP: 70075-900 - SEDE I	ASA NORTE	1		
SUBIDOSO	SUBSECRETARIA DE POLÍTICAS PARA IDOSO	SAAN Qd 01, Lt C – Ed. Comércio Local – Brasília – DF - CEP: 70632-100 - SEDE II	ASA NORTE	1	1	
	DIRETORIA DE PROGRAMAS DE INTEGRAÇÃO SOCIAL	SAAN Qd 01, Lt C – Ed. Comércio Local – Brasília – DF - CEP: 70632-100 - SEDE II	ASA NORTE			
	DIRETORIA DE PROGRAMAS PARA CONSCIENTIZAÇÃO DE FAMILIARES	SAAN Qd 01, Lt C – Ed. Comércio Local – Brasília – DF - CEP: 70632-100 - SEDE II	ASA NORTE			
SUAF	SUBSECRETARIA DE ASSUNTOS FUNERÁRIOS	Estação Rodoferroviária de Brasília - Parque Ferroviário, Zona Industrial, Brasília/DF - CEP: 70631-900 - SEDE III	ASA NORTE		2	
	DIRETORIA DE FISCALIZACAO DE SERVICOS FUNERARIOS	Estação Rodoferroviária de Brasília - Parque Ferroviário, Zona Industrial, Brasília/DF - CEP: 70631-900 - SEDE III	ASA NORTE			
	DIRETORIA DE FISCALIZAÇÃO E EXECUÇÃO DA CONC DE CEMITÉRIOS	Estação Rodoferroviária de Brasília - Parque Ferroviário, Zona Industrial, Brasília/DF - CEP: 70631-900 - SEDE III	ASA NORTE			
SUBSIS	SUBSECRETARIA DO SISTEMA SOCIOEDUCATIVO	SAAN Qd 01, Lt C – Ed. Comércio Local – Brasília – DF - CEP: 70632-100 - SEDE II	ASA NORTE		1	
	COORDENAÇÃO DA CENTRAL DE VAGAS	SAAN Qd 01, Lt C – Ed. Comércio Local – Brasília – DF - CEP: 70632-100 - SEDE II	ASA NORTE	1		





DIRETORIA DO SISTEMA DE INFORMAÇÃO PARA INFÂNCIA E JUVENTUDE	SAAN Qd 01, Lt C – Ed. Comércio Local – Brasília – DF - CEP: 70632-100 - SEDE II	ASA NORTE	1		
DIRETORIA DE SERVIÇO DE SEGURANÇA, TRANSPORTE ACOMP EXTERNO	SAAN Qd 01, Lt C – Ed. Comércio Local – Brasília – DF - CEP: 70632-100 - SEDE II	ASA NORTE	1		
GERÊNCIA DO GRUPO DE APOIO OPERACIONAL	SAAN Qd 01, Lt C – Ed. Comércio Local – Brasília – DF - CEP: 70632-100 - SEDE II	ASA NORTE			
GERÊNCIA ADMINISTRATIVA	SAAN Qd 01, Lt C – Ed. Comércio Local – Brasília – DF - CEP: 70632-100 - SEDE II	ASA NORTE			
COORDENAÇÃO DE POLÍTICA E ATENÇÃO SAUDE JOVENS E ADOLESCENTES	SAAN Qd 01, Lt C – Ed. Comércio Local – Brasília – DF - CEP: 70632-100 - SEDE II	ASA NORTE	1		
DIRETORIA DE ATENÇÃO À SAÚDE DE JOVENS E ADOLESCENTES	SAAN Qd 01, Lt C – Ed. Comércio Local – Brasília – DF - CEP: 70632-100 - SEDE II	ASA NORTE	1		
GERÊNCIA DE SAÚDE MENTAL DE JOVENS E ADOLESCENTES	SAAN Qd 01, Lt C – Ed. Comércio Local – Brasília – DF - CEP: 70632-100 - SEDE II	ASA NORTE			
DIRETORIA DE ESCOLARIZAÇÃO E PROF SOCIOEDUCATIVA	SAAN Qd 01, Lt C – Ed. Comércio Local – Brasília – DF - CEP: 70632-100 - SEDE II	ASA NORTE	1		
COORDENAÇÃO DE INTERNAÇÃO	SAAN Qd 01, Lt C – Ed. Comércio Local – Brasília – DF - CEP: 70632-100 - SEDE II	ASA NORTE	1		
UNIDADE DE ATENDIMENTO INICIAL	SAAN, Qd. 01, Lote 785, Núcleo de Atendimento Integrado, Brasília/DF – CEP: 70.632-109	ASA NORTE			
GERÊNCIA ADMINISTRATIVA	SAAN, Qd. 01, Lote 785, Núcleo de Atendimento Integrado, Brasília/DF – CEP: 70.632-109	ASA NORTE			
NUCLEO DE DOCUMENTAÇÃO	SAAN, Qd. 01, Lote 785, Núcleo de Atendimento Integrado, Brasília/DF – CEP: 70.632-109	ASA NORTE		3	1
NUCLEO DE MANUTENÇÃO	SAAN, Qd. 01, Lote 785, Núcleo de Atendimento Integrado, Brasília/DF – CEP: 70.632-109	ASA NORTE			
GERÊNCIA SOCIOPSICOPEDAGÓGICA	SAAN, Qd. 01, Lote 785, Núcleo de Atendimento Integrado, Brasília/DF – CEP: 70.632-109	ASA NORTE			
GERENCIA DE SEGURANÇA	SAAN, Qd. 01, Lote 785, Núcleo de Atendimento Integrado, Brasília/DF – CEP: 70.632-109	ASA NORTE			
UNIDADE DE INTERNAÇÃO PROVISÓRIA DE SÃO SEBASTIÃO	Fazenda da Papuda S/N – São Sebastião	SÃO SEBASTIÃO			
GERÊNCIA ADMINISTRATIVA	Fazenda da Papuda S/N – São Sebastião	SÃO SEBASTIÃO			
NUCLEO DE DOCUMENTAÇÃO	Fazenda da Papuda S/N – São Sebastião	SÃO SEBASTIÃO			
NUCLEO DE MANUTENÇÃO	Fazenda da Papuda S/N – São Sebastião	SÃO SEBASTIÃO			
GERÊNCIA SOCIOPSICOPEDAGÓGICA	Fazenda da Papuda S/N – São Sebastião	SÃO SEBASTIÃO		3	1
NÚCLEO PEDAGÓGICO	Fazenda da Papuda S/N – São Sebastião	SÃO SEBASTIÃO			
NÚCLEO PSICOSSOCIAL	Fazenda da Papuda S/N – São Sebastião	SÃO SEBASTIÃO			
GERENCIA DE SAUDE	Fazenda da Papuda S/N – São Sebastião	SÃO SEBASTIÃO			
GERENCIA DE SEGURANÇA	Fazenda da Papuda S/N – São Sebastião	SÃO SEBASTIÃO			
NÚCLEO DE DISCIPLINA	Fazenda da Papuda S/N – São Sebastião	SÃO SEBASTIÃO			



NUCLEO DE SEGURANCA ESCOLAR	Fazenda da Papuda S/N – São Sebastião	SÃO SEBASTIÃO		
UNIDADE DE INTERNAÇÃO DE PLANALTINA	Qd 44/45 Vila Nossa Senhora de Fátima – Área Especial S/N	PLANALTINA		
GERÊNCIA ADMINISTRATIVA	Qd 44/45 Vila Nossa Senhora de Fátima – Área Especial S/N	PLANALTINA		
NUCLEO DE DOCUMENTACAO	Qd 44/45 Vila Nossa Senhora de Fátima – Área Especial S/N	PLANALTINA		
NUCLEO DE MANUTENCAO	Qd 44/45 Vila Nossa Senhora de Fátima – Área Especial S/N	PLANALTINA		
GERÊNCIA SOCIOPSICOPEDAGÓGICA	Qd 44/45 Vila Nossa Senhora de Fátima – Área Especial S/N	PLANALTINA		
NÚCLEO PEDAGÓGICO	Qd 44/45 Vila Nossa Senhora de Fátima – Área Especial S/N	PLANALTINA	4	1
NÚCLEO PSICOSSOCIAL	Qd 44/45 Vila Nossa Senhora de Fátima – Área Especial S/N	PLANALTINA		
GERENCIA DE SAUDE	Qd 44/45 Vila Nossa Senhora de Fátima – Área Especial S/N	PLANALTINA		
GERENCIA DE SEGURANCA	Qd 44/45 Vila Nossa Senhora de Fátima – Área Especial S/N	PLANALTINA		
NÚCLEO DE DISCIPLINA	Qd 44/45 Vila Nossa Senhora de Fátima – Área Especial S/N	PLANALTINA		
NUCLEO DE SEGURANCA ESCOLAR	Qd 44/45 Vila Nossa Senhora de Fátima – Área Especial S/N	PLANALTINA		
UNIDADE DE INTERNAÇÃO DO RECANTO DAS EMAS	Estrada Contorno Taguatinga/Gama Km 03 – Recanto das Emas	RECANTO DAS EMAS		
GERÊNCIA ADMINISTRATIVA	Estrada Contorno Taguatinga/Gama Km 03 – Recanto das Emas	RECANTO DAS EMAS		
NUCLEO DE DOCUMENTACAO	Estrada Contorno Taguatinga/Gama Km 03 – Recanto das Emas	RECANTO DAS EMAS		
NUCLEO DE MANUTENCAO	Estrada Contorno Taguatinga/Gama Km 03 – Recanto das Emas	RECANTO DAS EMAS		
GERÊNCIA SOCIOPSICOPEDAGÓGICA	Estrada Contorno Taguatinga/Gama Km 03 – Recanto das Emas	RECANTO DAS EMAS		
NÚCLEO PEDAGÓGICO	Estrada Contorno Taguatinga/Gama Km 03 – Recanto das Emas	RECANTO DAS EMAS	4	1
NÚCLEO PSICOSSOCIAL	Estrada Contorno Taguatinga/Gama Km 03 – Recanto das Emas	RECANTO DAS EMAS		
NÚCLEO DE ATIVIDADES OCUPACIONAIS	Estrada Contorno Taguatinga/Gama Km 03 – Recanto das Emas	RECANTO DAS EMAS		
GERENCIA DE SAUDE	Estrada Contorno Taguatinga/Gama Km 03 – Recanto das Emas	RECANTO DAS EMAS		
GERENCIA DE SEGURANCA	Estrada Contorno Taguatinga/Gama Km 03 – Recanto das Emas	RECANTO DAS EMAS		
NÚCLEO DE DISCIPLINA	Estrada Contorno Taguatinga/Gama Km 03 – Recanto das Emas	RECANTO DAS EMAS		
NUCLEO DE SEGURANCA ESCOLAR	Estrada Contorno Taguatinga/Gama Km 03 – Recanto das Emas	RECANTO DAS EMAS		
UNIDADE DE INTERNAÇÃO DE SÃO SEBASTIÃO	Núcleo Rural Aguilhada, BR-251, RA 14 São Sebastião	SÃO SEBASTIÃO		
GERÊNCIA ADMINISTRATIVA	Núcleo Rural Aguilhada, BR-251, RA 14 São Sebastião	SÃO SEBASTIÃO	3	1
NUCLEO DE DOCUMENTACAO	Núcleo Rural Aguilhada, BR-251, RA 14 São Sebastião	SÃO SEBASTIÃO		



NUCLEO DE MANUTENCAO	Núcleo Rural Aguilhada, BR-251, RA 14 São Sebastião	SÃO SEBASTIÃO		
GERÊNCIA SOCIOPSICOPEDAGÓGICA	Núcleo Rural Aguilhada, BR-251, RA 14 São Sebastião	SÃO SEBASTIÃO		
NÚCLEO PEDAGÓGICO	Núcleo Rural Aguilhada, BR-251, RA 14 São Sebastião	SÃO SEBASTIÃO		
NÚCLEO PSICOSSOCIAL	Núcleo Rural Aguilhada, BR-251, RA 14 São Sebastião	SÃO SEBASTIÃO		
GERENCIA DE SAUDE	Núcleo Rural Aguilhada, BR-251, RA 14 São Sebastião	SÃO SEBASTIÃO		
GERENCIA DE SEGURANCA	Núcleo Rural Aguilhada, BR-251, RA 14 São Sebastião	SÃO SEBASTIÃO		
NÚCLEO DE DISCIPLINA	Núcleo Rural Aguilhada, BR-251, RA 14 São Sebastião	SÃO SEBASTIÃO		
NUCLEO DE SEGURANCA ESCOLAR	Núcleo Rural Aguilhada, BR-251, RA 14 São Sebastião	SÃO SEBASTIÃO		
UNIDADE DE INTERNAÇÃO DE SAÍDA SISTEMÁTICA	Estrada Contorno Taguatinga/Gama Km 03 – Recanto das Emas	ASA NORTE		
GERÊNCIA ADMINISTRATIVA	Estrada Contorno Taguatinga/Gama Km 03 – Recanto das Emas	ASA NORTE		
NUCLEO DE DOCUMENTACAO	Estrada Contorno Taguatinga/Gama Km 03 – Recanto das Emas	ASA NORTE		
NUCLEO DE MANUTENCAO	Estrada Contorno Taguatinga/Gama Km 03 – Recanto das Emas	ASA NORTE		
GERÊNCIA SOCIOPSICOPEDAGÓGICA	Estrada Contorno Taguatinga/Gama Km 03 – Recanto das Emas	ASA NORTE	3	1
NÚCLEO PEDAGÓGICO	Estrada Contorno Taguatinga/Gama Km 03 – Recanto das Emas	ASA NORTE		
NÚCLEO PSICOSSOCIAL	Estrada Contorno Taguatinga/Gama Km 03 – Recanto das Emas	ASA NORTE		
GERENCIA DE SAUDE	Estrada Contorno Taguatinga/Gama Km 03 – Recanto das Emas	ASA NORTE		
GERENCIA DE SEGURANCA	Estrada Contorno Taguatinga/Gama Km 03 – Recanto das Emas	ASA NORTE		
NÚCLEO DE DISCIPLINA	Estrada Contorno Taguatinga/Gama Km 03 – Recanto das Emas	ASA NORTE		
NUCLEO DE SEGURANCA ESCOLAR	Estrada Contorno Taguatinga/Gama Km 03 – Recanto das Emas	ASA NORTE		
UNIDADE DE INTERNAÇÃO DE BRAZLÂNDIA	BR 080 km 22-Brazlândia. (Unidade localizada em frente a Rodovia), CEP: 72700-000	BRAZLÂNDIA		
GERÊNCIA ADMINISTRATIVA	BR 080 km 22-Brazlândia. (Unidade localizada em frente a Rodovia), CEP: 72700-000	BRAZLÂNDIA		
NUCLEO DE DOCUMENTACAO	BR 080 km 22-Brazlândia. (Unidade localizada em frente a Rodovia), CEP: 72700-000	BRAZLÂNDIA		
NUCLEO DE MANUTENCAO	BR 080 km 22-Brazlândia. (Unidade localizada em frente a Rodovia), CEP: 72700-000	BRAZLÂNDIA		
GERÊNCIA SOCIOPSICOPEDAGÓGICA	BR 080 km 22-Brazlândia. (Unidade localizada em frente a Rodovia), CEP: 72700-000	BRAZLÂNDIA	3	1
NÚCLEO PEDAGÓGICO	BR 080 km 22-Brazlândia. (Unidade localizada em frente a Rodovia), CEP: 72700-000	BRAZLÂNDIA		
NÚCLEO PSICOSSOCIAL	BR 080 km 22-Brazlândia. (Unidade localizada em frente a Rodovia), CEP: 72700-000	BRAZLÂNDIA		
GERENCIA DE SAUDE	BR 080 km 22-Brazlândia. (Unidade localizada em frente a Rodovia), CEP: 72700-000	BRAZLÂNDIA		



GERENCIA DE SEGURANCA	BR 080 km 22-Brazlândia. (Unidade localizada em frente a Rodovia), CEP: 72700-000	BRAZLÂNDIA		
NÚCLEO DE DISCIPLINA	BR 080 km 22-Brazlândia. (Unidade localizada em frente a Rodovia), CEP: 72700-000	BRAZLÂNDIA		
NUCLEO DE SEGURANCA ESCOLAR	BR 080 km 22-Brazlândia. (Unidade localizada em frente a Rodovia), CEP: 72700-000	BRAZLÂNDIA		
UNIDADE DE INTERNAÇÃO DE SANTA MARIA	NÚCLEO RURAL ALAGADOS, RA 8, SANTA MARIA	SANTA MARIA		
GERÊNCIA ADMINISTRATIVA	NÚCLEO RURAL ALAGADOS, RA 8, SANTA MARIA	SANTA MARIA		
NUCLEO DE DOCUMENTAÇÃO	NÚCLEO RURAL ALAGADOS, RA 8, SANTA MARIA	SANTA MARIA		
NUCLEO DE MANUTENCAO	NÚCLEO RURAL ALAGADOS, RA 8, SANTA MARIA	SANTA MARIA		
GERÊNCIA SOCIOPSICOPEDAGÓGICA	NÚCLEO RURAL ALAGADOS, RA 8, SANTA MARIA	SANTA MARIA		
NÚCLEO PEDAGÓGICO	NÚCLEO RURAL ALAGADOS, RA 8, SANTA MARIA	SANTA MARIA	4	1
NÚCLEO PSICOSSOCIAL	NÚCLEO RURAL ALAGADOS, RA 8, SANTA MARIA	SANTA MARIA		
GERENCIA DE SAUDE	NÚCLEO RURAL ALAGADOS, RA 8, SANTA MARIA	SANTA MARIA		
GERENCIA DE SEGURANCA	NÚCLEO RURAL ALAGADOS, RA 8, SANTA MARIA	SANTA MARIA		
NÚCLEO DE DISCIPLINA	NÚCLEO RURAL ALAGADOS, RA 8, SANTA MARIA	SANTA MARIA		
NUCLEO DE SEGURANCA ESCOLAR	NÚCLEO RURAL ALAGADOS, RA 8, SANTA MARIA	SANTA MARIA		
UNIDADE DE INTERNAÇÃO FEMININA DO GAMA	Estrada vicinal 361 área especial 2 núcleo rural apagados- Gama	GAMA		
GERÊNCIA ADMINISTRATIVA	Estrada vicinal 361 área especial 2 núcleo rural apagados- Gama	GAMA		
NUCLEO DE DOCUMENTAÇÃO	Estrada vicinal 361 área especial 2 núcleo rural apagados- Gama	GAMA		
NUCLEO DE MANUTENCAO	Estrada vicinal 361 área especial 2 núcleo rural apagados- Gama	GAMA		
GERÊNCIA SOCIOPSICOPEDAGÓGICA	Estrada vicinal 361 área especial 2 núcleo rural apagados- Gama	GAMA		
NÚCLEO PEDAGÓGICO	Estrada vicinal 361 área especial 2 núcleo rural apagados- Gama	GAMA	3	1
NÚCLEO PSICOSSOCIAL	Estrada vicinal 361 área especial 2 núcleo rural apagados- Gama	GAMA		
GERENCIA DE SAUDE	Estrada vicinal 361 área especial 2 núcleo rural apagados- Gama	GAMA		
GERENCIA DE SEGURANCA	Estrada vicinal 361 área especial 2 núcleo rural apagados- Gama	GAMA		
NÚCLEO DE DISCIPLINA	Estrada vicinal 361 área especial 2 núcleo rural apagados- Gama	GAMA		
NUCLEO DE SEGURANCA ESCOLAR	Estrada vicinal 361 área especial 2 núcleo rural apagados- Gama	GAMA		
COORDENAÇÃO DE SEMILIBERDADE E DE MEIO ABERTO	SAAN Qd 01, Lt C – Ed. Comércio Local – Brasília – DF - CEP: 70632-100 - SEDE II	ASA NORTE	1	



	DIRETORIA DE SEMILIBERDADE	SAAN Qd 01, Lt C – Ed. Comércio Local – Brasília – DF - CEP: 70632-100 - SEDE II	ASA NORTE		
	GERÊNCIA DE SEMILIBERDADE DO GUARÁ	QI 06 CONJ “F” CASA 05 GUARÁ 1	GUARÁ	1	
	GERÊNCIA DA SEMILIBERDADE DE SANTA MARIA	QD 25 CASA 42 SETOR LESTE – GAMA	SANTA MARIA	1	
	GERÊNCIA DA SEMILIBERDADE DO GAMA	QUADRA 43 CONJUNTO “A” CASA 02 SETOR CENTRAL GAMA	GAMA	1	
	GERÊNCIA DA SEMILIBERDADE DO RECANTO DAS EMAS	Rua 14, Lote 01 Rua Triângulo, Casa 02 - Metropolitana	RECANTO DAS EMAS	1	
	GERÊNCIA DA SEMILIBERDADE DE TAGUATINGA I	QSD 26 ÁREA ESPECIAL SETOR D SUL TAGUATINGA/DF	TAGUATINGA	1	
	GERÊNCIA DA SEMILIBERDADE DE TAGUATINGA II	QSD 26 ÁREA ESPECIAL SETOR D SUL TAGUATINGA/DF	TAGUATINGA	1	
	DIRETORIA DO MEIO ABERTO	SAAN Qd 01, Lt C – Ed. Comércio Local – Brasília – DF - CEP: 70632-100 - SEDE II	ASA NORTE	1	
	GERÊNCIA DE ATENDIMENTO EM MEIO ABERTO DO PLANO PILOTO	QD.513 Norte Edifício Imperador, 1º Andar, Salas 103,105	ASA NORTE	1	
	GERÊNCIA DE ATENDIMENTO EM MEIO ABERTO DE BRAZLÂNDIA	Área Especial 01, Lote K/L, Setor Norte, CREAS Brazlândia	BRAZLÂNDIA	1	
	GERÊNCIA DE ATENDIMENTO EM MEIO ABERTO DE CEILÂNDIA I NORTE	QNN 13 Lote B – Praça da Juventude	CEILÂNDIA NORTE	1	
	GERÊNCIA DE ATENDIMENTO EM MEIO ABERTO DE CEILÂNDIA II - SUL	QNL 30, Conj. A, lote 10 – Taguatinga Norte	CEILÂNDIA SUL	1	
	GERÊNCIA DE ATENDIMENTO EM MEIO ABERTO DO GAMA	Área Especial 05 s/n, Setor Sul Gama/DF (ao lado do 9º batalhão da PM)	GAMA	1	
	GERÊNCIA DE ATENDIMENTO EM MEIO ABERTO DO GUARÁ	Área Comunal I 15/26 – Guarú II – Prédio do CRAS (ao lado da 4ª DP)	GUARÁ	1	
	GERÊNCIA DE ATENDIMENTO EM MEIO ABERTO DO NÚCLEO BANDEIRANTE	Avenida Central, Lotes 1405/1415, Loja 02 - Condomínio Ouro Verde - Núcleo Bandeirante/DF	NÚCLEO BANDEIRANTE	1	
	GERÊNCIA DE ATENDIMENTO EM MEIO ABERTO DO PARANOÁ	Qd 05, Conjunto 3, Área Especial D, Paranoá/DF	PARANOÁ	1	
	GERÊNCIA DE ATENDIMENTO EM MEIO ABERTO DE PLANALTINA	Avenida Gomes Rabelo, Qd 19, Casa 25 – Setor Tradicional – Planaltina/DF	PLANALTINA	1	
	GERÊNCIA DE ATENDIMENTO EM MEIO ABERTO DO RECANTO DAS EMAS	Qd 602, Área Especial, Lote 01 – Recanto da Emas/DF	RECANTO DAS EMAS	1	
	GERÊNCIA DE ATENDIMENTO EM MEIO ABERTO DE SAMAMBAIA	QS 409, Área Especial – Samambaia Norte	SAMAMBAIA	1	
	GERÊNCIA DE ATENDIMENTO EM MEIO ABERTO DE SANTA MARIA	QC 01 A/E Santa Maria Central – Ao lado do BRB	SANTA MARIA	1	
	GERÊNCIA DE ATENDIMENTO EM MEIO ABERTO DE SÃO SEBASTIÃO	QD 101 s/nº Res. Oeste – Administração de São Sebastião	SÃO SEBASTIÃO	1	
	GERÊNCIA DE ATENDIMENTO EM MEIO ABERTO DE SOBRADINHO	Qd. 04, lote 12, lojas 3,4,5 e 6	SOBRADINHO	1	
	GERÊNCIA DE ATENDIMENTO EM MEIO ABERTO DE TAGUATINGA	QSB 14, Casa 37, Taguatinga Sul	TAGUATINGA	1	
SUBPCA	SUBSECRETARIA DE POLÍTICAS PARA CRIANÇAS E ADOLESCENTES	SAAN Qd 01, Lt C – Ed. Comércio Local – Brasília – DF - CEP: 70632-100 - SEDE II	ASA NORTE		1
	UNIDADE DE GESTÃO DO PROGRAMA DF CRIANÇA	SAAN Qd 01, Lt C – Ed. Comércio Local – Brasília – DF - CEP: 70632-100 - SEDE II	ASA NORTE		1



COORD PROMOÇÃO DE POLÍTICAS PARA CRIANÇAS E ADOLESCENTES	DE	SAAN Qd 01, Lt C – Ed. Comércio Local – Brasília – DF - CEP: 70632-100 - SEDE II	ASA NORTE	1		
DIRETORIA DE ATENÇÃO E ASSISTÊNCIA A PRIMEIRA INFÂNCIA	E	SAAN Qd 01, Lt C – Ed. Comércio Local – Brasília – DF - CEP: 70632-100 - SEDE II	ASA NORTE			
DIRETORIA DE PROGRAMAS DE DESENVOLVIMENTO INTEGRAL		SAAN Qd 01, Lt C – Ed. Comércio Local – Brasília – DF - CEP: 70632-100 - SEDE II	ASA NORTE			
COORD PROT E PREV AMEAÇA DE VIOLAÇÃO DE DIR CRIANÇAS E ADOL	E	SAAN Qd 01, Lt C – Ed. Comércio Local – Brasília – DF - CEP: 70632-100 - SEDE II	ASA NORTE	1		
DIR PROTEÇÃO DOS DIREITOS DAS CRIANÇAS E ADOLESCENTES		SAAN Qd 01, Lt C – Ed. Comércio Local – Brasília – DF - CEP: 70632-100 - SEDE II	ASA NORTE			
DIRETORIA DE ERRADICACAO DO TRABALHO INFANTIL		SAAN Qd 01, Lt C – Ed. Comércio Local – Brasília – DF - CEP: 70632-100 - SEDE II	ASA NORTE			
DIR PROGRAMA DE PROTEÇÃO CRIANÇAS E ADOL AMEAÇADOS DE MORTE		SAAN Qd 01, Lt C – Ed. Comércio Local – Brasília – DF - CEP: 70632-100 - SEDE II	ASA NORTE			
COORDENAÇÃO DO CENTRO INTEGRADO 18 DE MAIO		SAAN Qd 01, Lt C – Ed. Comércio Local – Brasília – DF - CEP: 70632-100 - SEDE II	ASA NORTE	1		
COORDENAÇÃO DE APOIO AOS CONSELHOS TUTELARES		SAAN Qd 01, Lt C – Ed. Comércio Local – Brasília – DF - CEP: 70632-100 - SEDE II	ASA NORTE	1		
CISDECA - COORD SISTEMA DE DENÚNCIAS DE VIOLAÇÃO DE DIREITOS		SAAN Qd 01, Lt C – Ed. Comércio Local – Brasília – DF - CEP: 70632-100 - SEDE II	ASA NORTE	1		
UNIDADE DE APOIO ADM DO CONSELHO TUTELAR DE BRASÍLIA NORTE		SEPN 513, Bloco D, Ed. Imperador, 1º Andar, Sala 131 - Asa Norte - DF - CEP: 70303-902	ASA NORTE	1		
UNIDADE DE APOIO ADM DO CONSELHO TUTELAR DE BRASÍLIA SUL		SCS QD 03, Bloco A, lote 11/12, loja 65, 1º Andar, Edifício Lettieri	ASA SUL	1		
UNIDADE DE APOIO ADM DO CONSELHO TUTELAR DO GAMA I		EQ 12/13 Área Especial – Setor Oeste – Antigo Castelinho	GAMA	1		
UNIDADE DE APOIO ADM DO CONSELHO TUTELAR DO GAMA II		Área Especial QD. 05, próximo ao 9º Batalhão da PM, Setor Sul	GAMA	1		
UNIDADE DE APOIO ADM AO CONSELHO TUTELAR TAGUATINGA NORTE		QNA 33, Casa No 14	TAGUATINGA NORTE	1		
UNIDADE DE APOIO ADM AO CONSELHO TUTELAR DE TAGUATINGA SUL		C12 Área Especial S/N	TAGUATINGA SUL	1		
UNIDADE DE APOIO ADM AO CONSELHO TUTELAR DE BRAZLÂNDIA		Quadra 24 Lote 06/07 - Setor Tradicional	BRAZLÂNDIA	1		
UNIDADE DE APOIO ADM AO CONSELHO TUTELAR DE SOBRADINHO I		Quadra 04, CL 12, Loja 06/07	SOBRADINHO	1		
UNIDADE DE APOIO ADM AO CONSELHO TUTELAR DE SOBRADINHO II		AR 13, Conjunto 02 Lote 09	SOBRADINHO II	1		
UNIDADE DE APOIO ADM AO CONSELHO TUTELAR DE PLANALTINA I		Área Especial, Módulo “H” Nº 06, Bloco F – CREAS - Sala 11	PLANALTINA	1		



UNIDADE DE APOIO ADM AO CONSELHO TUTELAR DE PLANALTINA II	Avenida WL 02 - Setor Administrativo - ADM - Regional	PLANALTINA	1		
UNIDADE DE APOIO ADM AO CONSELHO TUTELAR DO PARANOÁ	Quadra 21 Área Especial – S/N, ao lado do Centro de Saúde	PARANOÁ	1		
UNIDADE DE APOIO ADM AO CONSELHO TUT DO NÚCLEO BANDEIRANTE	3º Avenida, Bloco 910, Casa 01	NÚCLEO BANDEIRANTE	1		
UNIDADE DE APOIO ADM AO CONSELHO TUT DE CEILÂNDIA I-NORTE	EQNN 5/7 NR. 2 Galpão – Mod “C”	CEILÂNDIA NORTE	1		
UNIDADE DE APOIO ADM AO CONSELHO TUT DE CEILÂNDIA II-SUL	QNM 03, Conjunto P, Lote 08	CEILÂNDIA SUL	1		
UNIDADE DE APOIO ADM AO CONSELHO TUTELAR DE CEILÂNDIA III	QNN 13 AE Mód. B Sala 01 - Centro Cultural	CEILÂNDIA	1		
UNIDADE DE APOIO ADM AO CONSELHO TUTELAR DE CEILÂNDIA IV	QNP 14 Conjunto K Casa 18 Psul - Ceilandia	CEILÂNDIA	1		
UNIDADE DE APOIO ADM AO CONSELHO TUTELAR DO GUARÁ	QE 26, Conjunto D, Casa 20	GUARÁ	1		
UNIDADE DE APOIO ADM AO CONSELHO TUTELAR DO CRUZEIRO	SRES Lote 03, AE Especial C, Setor Escolar	CRUZEIRO	1		
UNIDADE DE APOIO ADM AO CONSELHO TUTELAR DE SAMAMBAIA SUL	Quadra 308 Conjunto No 05	SAMAMBAIA SUL	1		
UNIDADE DE APOIO ADM AO CONSELHO TUTELAR DE SAMAMBAIA NORTE	QS 409 Área Especial 02	SAMAMBAIA NORTE	1		
UNIDADE DE APOIO ADM AO CONSELHO TUTELAR DE SANTA MARIA SUL	Área Especial B QR 209/309	SANTA MARIA SUL	1		
UNIDADE DE APOIO ADM AO CONSELHO TUT DE SANTA MARIA NORTE	QC 01 - Área Especial - Av. Alagados	SANTA MARIA NORTE	1		
UNIDADE DE APOIO ADM AO CONSELHO TUTELAR DE SÃO SEBASTIÃO	Área Especial S/N, QD. 101 - Administração Regional	SÃO SEBASTIÃO	1		
UNIDADE DE APOIO ADM AO CONSELHO TUTELAR DO RECANTO DAS EMAS	Quadra 103 Conjunto 02 Casa 07	RECANTO DAS EMAS	1		
UNIDADE DE APOIO ADM AO CONSELHO TUTELAR DO LAGO SUL	SHIS QI 11 Área Especial No 01	LAGO SUL	1		
UNIDADE DE APOIO ADM DO CONSELHO TUTELAR DO LAGO NORTE	SHIN CA05 Bloco I Salas: 4 e 5 Ed. Sant REGIS	LAGO NORTE	1		
UNIDADE DE APOIO ADM AO CONSELHO TUTELAR DO RIACHO FUNDO I	AC 03, Lote 13 - Praça Central - ADM - Regional	RIACHO FUNDO I	1		



	UNIDADE DE APOIO ADM AO CONSELHO TUTELAR DO RIACHO FUNDO II	QN 7F Conjunto 04 Lote 05	RIACHO FUNDO II	1		
	UNIDADE DE APOIO ADM AO CONSELHO TUTELAR DA CANDANGOLÂNDIA	QR AO, Conjunto D, Casa 03	CANDANGOLÂNDIA	1		
	UNIDADE DE APOIO ADM AO CONSELHO TUTELAR DE ÁGUAS CLARAS	Rua 12 Norte, Lote 02, Sala 1101 - Edifício Corporate / Águas Claras	ÁGUAS CLARAS	1		
	UNIDADE DE APOIO ADM AO CONSELHO TUTELAR DO VARJÃO	Quadra 02 Conjunto A Lote 04	VARJÃO	1		
	UNIDADE DE APOIO ADM AO CONSELHO TUTELAR DA ESTRUTURAL	Setor Central Área Especial 19	ESTRUTURAL	1		
	UNIDADE DE APOIO ADM AO CONSELHO TUTELAR DO ITAPOÃ	Quadra 378 Conjunto N Área Especial 01 - DELL Lago - Prédio "TRE"	ITAPOÃ	1		
	UNIDADE DE APOIO ADM AO CONSELHO TUT DO SUDOESTE/OCTOGONAL	Quadra 06 Lote 1.425	SUDOESTE	1		
	UNIDADE DE APOIO ADM AO CONSELHO TUTELAR DO PARKWAY	Quadra 08, Lote 05, Núcleo Rural - Vargem Bonita	PARKWAY	1		
	UNIDADE DE APOIO ADM AO CONSELHO TUTELAR DO JARDIM BOTÂNICO	Condomínio Quintas do Sol Quadra 02, Casa 44	JARDIM BOTÂNICO	1		
	UNIDADE DE APOIO ADM AO CONSELHO TUTELAR SIA	Trecho 01, Lotes 230 Bloco "A", Salas 201/202 - Edifício Bradesco	SIA	1		
	UNIDADE DE APOIO ADM AO CONSELHO TUTELAR DA FERCAL	DF 150, Km 12, Quadra 11 Casa 14, Engenho Velho	FERCAL	1		
	UNIDADE DE APOIO ADM AO CONSELHO TUTELAR DA VICENTE PIRES	Rua 12 Chácara 154/3, Lote 38 - Loja No 02	VICENTE PIRES	1		
	CENTRO INTEGRADO 18 DE MAIO	EQS 307/308 Asa Sul - Centro 18 de Maio	ASA SUL	1		
	COORD SIST DENÚNCIAS VIOLAÇÃO DIR CRIANÇA E DO ADOLESCENTE	SAAN Qd 01, Lt C – Ed. Comércio Local – Brasília – DF - CEP: 70632-100 - SEDE II	ASA NORTE	1		
	COORD MUN DE POLITICAS PUB PARA CRIANÇA E ADOLESCENTE	SAAN Qd 01, Lt C – Ed. Comércio Local – Brasília – DF - CEP: 70632-100 - SEDE II	ASA NORTE	1		
SUBED	SUBSECRETARIA DE ENFRENTAMENTO ÀS DROGAS	Estação Rodoferroviária de Brasília - Parque Ferroviário, Zona Industrial, Brasília/DF - CEP: 70631-900 - SEDE III	ASA NORTE		1	
	COORDENAÇÃO DE PREVENÇÃO, ACOLHIMENTO, MONIT. REINSERÇÃO SOC	Estação Rodoferroviária de Brasília - Parque Ferroviário, Zona Industrial, Brasília/DF - CEP: 70631-900 - SEDE III	ASA NORTE			
	DIRETORIA DE PREVENÇÃO	Estação Rodoferroviária de Brasília - Parque Ferroviário, Zona Industrial, Brasília/DF - CEP: 70631-900 - SEDE III	ASA NORTE	1		
	GERÊNCIA DE APOIO ÀS FAMÍLIAS	Estação Rodoferroviária de Brasília - Parque Ferroviário, Zona Industrial, Brasília/DF - CEP: 70631-900 - SEDE III	ASA NORTE			
	DIRETORIA DE ACOLHIMENTO E MONITORAMENTO	Estação Rodoferroviária de Brasília - Parque Ferroviário, Zona Industrial, Brasília/DF - CEP: 70631-900 - SEDE III	ASA NORTE		1	





	GERÊNCIA DE MONITORAMENTO	Estação Rodoferroviária de Brasília - Parque Ferroviário, Zona Industrial, Brasília/DF - CEP: 70631-900 - SEDE III	ASA NORTE			
	DIRETORIA DE REINserçãO SOCIAL	Estação Rodoferroviária de Brasília - Parque Ferroviário, Zona Industrial, Brasília/DF - CEP: 70631-900 - SEDE III	ASA NORTE	1		
SUBDHIR	SUBSEC DE POL DE DIREITOS HUMANOS E DE IGUALDADE RACIAL	SAAN -Setor de Armazenagem e Abastecimento Norte (SAAN) Quadra 01, Lote C – Edifício Comércio Local, 3º andar	ASA NORTE		1	
	COORD DE POL DE PROTECAO E PROMOCAO DA LIBERDADE RELIGIOSA	SAAN -Setor de Armazenagem e Abastecimento Norte (SAAN) Quadra 01, Lote C – Edifício Comércio Local, 3º andar	ASA NORTE	1		
	COORD POLÍTICAS DE PROTEÇÃO E PROM POVOS E COM TRADICIONAIS	SAAN -Setor de Armazenagem e Abastecimento Norte (SAAN) Quadra 01, Lote C – Edifício Comércio Local, 3º andar	ASA NORTE	1		
	COORD POLÍTICAS DE PROTEÇÃO E PROMOÇÃO DE IGUALDADE RACIAL	SAAN -Setor de Armazenagem e Abastecimento Norte (SAAN) Quadra 01, Lote C – Edifício Comércio Local, 3º andar	ASA NORTE	1		
	COORD POL PROTECAO E PROMOCAO DE DIREITOS E CIDADANIA LGBT	SAAN -Setor de Armazenagem e Abastecimento Norte (SAAN) Quadra 01, Lote C – Edifício Comércio Local, 3º andar	ASA NORTE	1		
	COORD POLÍTICAS DE PROTEÇÃO E PROMOÇÃO DE DIREITOS HUMANOS	8º andar Anexo Palácio do Buriti - CEP: 70075-900 - SEDE I	ASA NORTE	1		
	DIRETORIA DAS ESTAÇÕES DA CIDADANIA E PRAÇA DOS DIREITOS	8º andar Anexo Palácio do Buriti - CEP: 70075-900 - SEDE I	ASA NORTE			
	GERÊNCIA DA ESTAÇÃO DA CIDADANIA DA QNR-02	QNR 02, Área Especial, Ceilândia Norte	CEILÂNDIA	1		
	GERÊNCIA DA ESTAÇÃO DA CIDADANIA DO RECANTO DAS EMAS	Quadra 113, Área Especial 01, Recanto das Emas	RECANTO DAS EMAS	1		
	PRAÇA DOS DIREITOS - CEILÂNDIA	Setor Norte QNN 13 – Lote B, Ceilândia Norte	RECANTO DAS EMAS	1		
	PRAÇA DOS DIREITOS ITAPOÃ	Quadra 203, Itapoã	ITAPOÃ	1		
	GERÊNCIA DA ESTAÇÃO DA CIDADANIA DA QNM 28	QNM 28, Área Especial, Ceilândia Norte	CEILÂNDIA	1		
	DIRETORIA DE POLÍTICAS PARA GRUPOS VULNERÁVEIS	8º andar Anexo Palácio do Buriti - CEP: 70075-900 - SEDE I	ASA NORTE	1		
	DIR IMPLEMENTAÇÃO E ACOMP DE POLÍTICAS EM DIREITOS HUMANOS	8º andar Anexo Palácio do Buriti - CEP: 70075-900 - SEDE I	ASA NORTE	1		
SUB NAHORA	SUBS DE MODERNIZAÇÃO DO ATEND IMEDIATO AO CIDADÃO - NA HORA	Estação Rodoferroviária de Brasília - Parque Ferroviário, Zona Industrial, Brasília/DF - CEP: 70631-900 - SEDE III	ASA NORTE		1	
	COORDENAÇÃO DE INOVAÇÃO E TECNOLOGIA	Estação Rodoferroviária de Brasília - Parque Ferroviário, Zona Industrial, Brasília/DF - CEP: 70631-900 - SEDE III	ASA NORTE			
	COORDENACAO DE GESTAO OPERACIONAL	Estação Rodoferroviária de Brasília - Parque Ferroviário, Zona Industrial, Brasília/DF - CEP: 70631-900 - SEDE III	ASA NORTE			
	DIRETORIA DE DESENVOLVIMENTO E IMPLANTAÇÃO DE UNIDADES	Estação Rodoferroviária de Brasília - Parque Ferroviário, Zona Industrial, Brasília/DF - CEP: 70631-900 - SEDE III	ASA NORTE			



DIRETORIA DE QUALIDADE DO ATENDIMENTO	Estação Rodoferroviária de Brasília - Parque Ferroviário, Zona Industrial, Brasília/DF - CEP: 70631-900 - SEDE III	ASA NORTE		
DIRETORIA DE GESTÃO DAS UNIDADES	Estação Rodoferroviária de Brasília - Parque Ferroviário, Zona Industrial, Brasília/DF - CEP: 70631-900 - SEDE III	ASA NORTE		
GERÊNCIA DA UNIDADE DA RODOVIÁRIA	Plataforma inferior da Rodoviária de Brasília, Brasília	PLANO PILOTO		
NÚCLEO DE RELACIONAMENTO COM O SERVIDOR E USUÁRIO	Plataforma inferior da Rodoviária de Brasília, Brasília	PLANO PILOTO		
NÚCLEO DE APOIO OPERACIONAL E PATRIMONIAL	Plataforma inferior da Rodoviária de Brasília, Brasília	PLANO PILOTO		
GERÊNCIA DA UNIDADE DO GAMA	Setor Central EQ 55/56 AE – Leste Gama	GAMA		
NÚCLEO DE RELACIONAMENTO COM O SERVIDOR E USUÁRIO	Setor Central EQ 55/56 AE – Leste Gama	GAMA		
NÚCLEO DE APOIO OPERACIONAL E PATRIMONIAL	Setor Central EQ 55/56 AE – Leste Gama	GAMA		
GERÊNCIA DA UNIDADE DE TAGUATINGA	QS 03 Lote 1, Lojas 04 e 08 Pistão Sul/ Taguatinga	TAGUATINGA		
NÚCLEO DE RELACIONAMENTO COM O SERVIDOR E USUÁRIO	QS 03 Lote 1, Lojas 04 e 08 Pistão Sul/ Taguatinga	TAGUATINGA		
NÚCLEO DE APOIO OPERACIONAL E PATRIMONIAL	QS 03 Lote 1, Lojas 04 e 08 Pistão Sul/ Taguatinga	TAGUATINGA		
GERÊNCIA DA UNIDADE DA CEILÂNDIA	Shopping Popular da Ceilândia – Piso Superior, QNM 11, Área Especial, Ceilândia Sul	CEILÂNDIA		
NÚCLEO DE RELACIONAMENTO COM O SERVIDOR E USUÁRIO	Shopping Popular da Ceilândia – Piso Superior, QNM 11, Área Especial, Ceilândia Sul	CEILÂNDIA		
NÚCLEO DE APOIO OPERACIONAL E PATRIMONIAL	Shopping Popular da Ceilândia – Piso Superior, QNM 11, Área Especial, Ceilândia Sul	CEILÂNDIA		
GERÊNCIA DA UNIDADE DE SOBRADINHO	Quadra 06 Área Especial 08, Sobradinho	SOBRADINHO		
NÚCLEO DE RELACIONAMENTO COM O SERVIDOR E USUÁRIO	Quadra 06 Área Especial 08, Sobradinho	SOBRADINHO		
NÚCLEO DE APOIO OPERACIONAL E PATRIMONIAL	Quadra 06 Área Especial 08, Sobradinho	SOBRADINHO		
GERÊNCIA DA UNIDADE DE BRAZLÂNDIA	Área 04 Lote 03, Antiga Agência da Receita da Secretaria de Fazenda, Brazlândia	BRAZLÂNDIA		
NÚCLEO DE RELACIONAMENTO COM O SERVIDOR E USUÁRIO	Área 04 Lote 03, Antiga Agência da Receita da Secretária de Fazenda, Brazlândia	BRAZLÂNDIA		
NÚCLEO DE APOIO OPERACIONAL E PATRIMONIAL	Área 04 Lote 03, Antiga Agência da Receita da Secretaria de Fazenda, Brazlândia	BRAZLÂNDIA		
GERÊNCIA DA UNIDADE DO RIACHO FUNDO	Shopping Riacho Mall – 2º andar QN 07, Área Especial 01, Riacho Fundo I	RIACHO FUNDO		
NÚCLEO DE RELACIONAMENTO COM O SERVIDOR E USUÁRIO	Shopping Riacho Mall – 2º andar QN 07, Área Especial 01, Riacho Fundo I	RIACHO FUNDO		
NÚCLEO DE APOIO OPERACIONAL E PATRIMONIAL	Shopping Riacho Mall – 2º andar QN 07, Área Especial 01, Riacho Fundo I	RIACHO FUNDO		
GERÊNCIA DA UNIDADE DE PERÍCIA MÉDICA FEDERAL	Setor Comercial Sul, Quadra 4, Bloco A, Edifício Luiz Carlos Botelho, Brasília	RIACHO FUNDO		
NÚCLEO DE APOIO OPERACIONAL E PATRIMONIAL	Setor Comercial Sul, Quadra 4, Bloco A, Edifício Luiz Carlos Botelho, Brasília	ASA NORTE		
SUAG	SUBSECRETARIA DE ADMINISTRAÇÃO GERAL DE SAAN Qd 01, Lt C – Ed. Comércio Local – Brasília – DF - CEP: 70632-100 - SEDE II	ASA NORTE	1	1



UNIDADE DE ADMINISTRAÇÃO	SAAN Qd 01, Lt C – Ed. Comércio Local – Brasília – DF - CEP: 70632-100 - SEDE II	ASA NORTE		1	
COORDENACAO DE GESTAO DE PESSOAS	Estação Rodoferroviária de Brasília - Parque Ferroviário, Zona Industrial, Brasília/DF - CEP: 70631-900 - SEDE III	ASA NORTE			1
DIRETORIA DE REGISTROS FINANCEIROS	Estação Rodoferroviária de Brasília - Parque Ferroviário, Zona Industrial, Brasília/DF - CEP: 70631-900 - SEDE III	ASA NORTE		1	
GERÊNCIA DE PAGAMENTO	Estação Rodoferroviária de Brasília - Parque Ferroviário, Zona Industrial, Brasília/DF - CEP: 70631-900 - SEDE III	ASA NORTE		1	
NÚCLEO DE ACERTO FINANCEIRO	Estação Rodoferroviária de Brasília - Parque Ferroviário, Zona Industrial, Brasília/DF - CEP: 70631-900 - SEDE III	ASA NORTE			
NÚCLEO DE PAGAMENTO, TRIBUTOS E CONSIGNAÇÕES	Estação Rodoferroviária de Brasília - Parque Ferroviário, Zona Industrial, Brasília/DF - CEP: 70631-900 - SEDE III	ASA NORTE			
GERÊNCIA DE CONTROLE DE FREQUÊNCIA	Estação Rodoferroviária de Brasília - Parque Ferroviário, Zona Industrial, Brasília/DF - CEP: 70631-900 - SEDE III	ASA NORTE		1	
GERÊNCIA DE ANÁLISE DE CONFORMIDADE DA FOLHA	Estação Rodoferroviária de Brasília - Parque Ferroviário, Zona Industrial, Brasília/DF - CEP: 70631-900 - SEDE III	ASA NORTE			
DIRETORIA DE DESENVOLVIMENTO DE PESSOAS	Estação Rodoferroviária de Brasília - Parque Ferroviário, Zona Industrial, Brasília/DF - CEP: 70631-900 - SEDE III	ASA NORTE		1	
GERÊNCIA DE CAPACITAÇÃO E DESENVOLVIMENTO	Estação Rodoferroviária de Brasília - Parque Ferroviário, Zona Industrial, Brasília/DF - CEP: 70631-900 - SEDE III	ASA NORTE			1
GERÊNCIA DE ANÁLISE FUNCIONAL E DESENVOLVIMENTO DE CARREIRA	Estação Rodoferroviária de Brasília - Parque Ferroviário, Zona Industrial, Brasília/DF - CEP: 70631-900 - SEDE III	ASA NORTE			
GERÊNCIA DE ELABORAÇÃO DE TREINAMENTOS ESPECÍFICOS	Estação Rodoferroviária de Brasília - Parque Ferroviário, Zona Industrial, Brasília/DF - CEP: 70631-900 - SEDE III	ASA NORTE			
GERÊNCIA DE SAÚDE DO SERVIDOR	Estação Rodoferroviária de Brasília - Parque Ferroviário, Zona Industrial, Brasília/DF - CEP: 70631-900 - SEDE III	ASA NORTE			
DIRETORIA DE REGISTROS FUNCIONAIS	Estação Rodoferroviária de Brasília - Parque Ferroviário, Zona Industrial, Brasília/DF - CEP: 70631-900 - SEDE III	ASA NORTE		1	
GERÊNCIA DE CADASTRO	Estação Rodoferroviária de Brasília - Parque Ferroviário, Zona Industrial, Brasília/DF - CEP: 70631-900 - SEDE III	ASA NORTE			
NÚCLEO DE CONTROLE E LANÇAMENTOS SUBSTITUIÇÃO	Estação Rodoferroviária de Brasília - Parque Ferroviário, Zona Industrial, Brasília/DF - CEP: 70631-900 - SEDE III	ASA NORTE			
NÚCLEO DE ATUALIZAÇÃO CADASTRAL	Estação Rodoferroviária de Brasília - Parque Ferroviário, Zona Industrial, Brasília/DF - CEP: 70631-900 - SEDE III	ASA NORTE			
GERÊNCIA DE MOVIMENTAÇÃO DE PESSOAL	Estação Rodoferroviária de Brasília - Parque Ferroviário, Zona Industrial, Brasília/DF - CEP: 70631-900 - SEDE III	ASA NORTE		1	



GERÊNCIA DE ATENDIMENTO AO SERVIDOR	Estação Rodoferroviária de Brasília - Parque Ferroviário, Zona Industrial, Brasília/DF - CEP: 70631-900 - SEDE III	ASA NORTE		
DIRETORIA TECNICA DE GESTAO DE PESSOAS	Estação Rodoferroviária de Brasília - Parque Ferroviário, Zona Industrial, Brasília/DF - CEP: 70631-900 - SEDE III	ASA NORTE	1	
GERÊNCIA DE PESSOAL	Estação Rodoferroviária de Brasília - Parque Ferroviário, Zona Industrial, Brasília/DF - CEP: 70631-900 - SEDE III	ASA NORTE		
NÚCLEO DE LICENÇAS E AFASTAMENTOS	Estação Rodoferroviária de Brasília - Parque Ferroviário, Zona Industrial, Brasília/DF - CEP: 70631-900 - SEDE III	ASA NORTE		
NUCLEO DE TEMPO DE SERVIÇO	Estação Rodoferroviária de Brasília - Parque Ferroviário, Zona Industrial, Brasília/DF - CEP: 70631-900 - SEDE III	ASA NORTE		
GERÊNCIA DE INST PROCESSUAL APOSENT E PENSÕES INDENIZATÓRIAS	Estação Rodoferroviária de Brasília - Parque Ferroviário, Zona Industrial, Brasília/DF - CEP: 70631-900 - SEDE III	ASA NORTE	1	
COORDENAÇÃO DE AQUISIÇÕES, CONTRATOS E CONVÊNIOS	Estação Rodoferroviária de Brasília - Parque Ferroviário, Zona Industrial, Brasília/DF - CEP: 70631-900 - SEDE III	ASA NORTE	1	
DIRETORIA DE AQUISIÇÕES	SAAN Qd 01, Lt C – Ed. Comércio Local – Brasília – DF - CEP: 70632-100 - SEDE II	ASA NORTE		
GERÊNCIA DE COMPRAS	SAAN Qd 01, Lt C – Ed. Comércio Local – Brasília – DF - CEP: 70632-100 - SEDE II	ASA NORTE	1	
GERÊNCIA DE PESQUISA E INSTRUÇÃO	SAAN Qd 01, Lt C – Ed. Comércio Local – Brasília – DF - CEP: 70632-100 - SEDE II	ASA NORTE		
NÚCLEO DE PESQUISA DE PREÇO	SAAN Qd 01, Lt C – Ed. Comércio Local – Brasília – DF - CEP: 70632-100 - SEDE II	ASA NORTE		
NÚCLEO DE INSTRUÇÃO PROCESSUAL	SAAN Qd 01, Lt C – Ed. Comércio Local – Brasília – DF - CEP: 70632-100 - SEDE II	ASA NORTE		
DIRETORIA DE CONTRATAÇÕES	SAAN Qd 01, Lt C – Ed. Comércio Local – Brasília – DF - CEP: 70632-100 - SEDE II	ASA NORTE	1	
GERÊNCIA OPERACIONAL	SAAN Qd 01, Lt C – Ed. Comércio Local – Brasília – DF - CEP: 70632-100 - SEDE II	ASA NORTE	1	
NÚCLEO DE FORMALIZAÇÃO	SAAN Qd 01, Lt C – Ed. Comércio Local – Brasília – DF - CEP: 70632-100 - SEDE II	ASA NORTE		
NÚCLEO DE INSTRUÇÃO FINANCEIRA	SAAN Qd 01, Lt C – Ed. Comércio Local – Brasília – DF - CEP: 70632-100 - SEDE II	ASA NORTE	1	
GERÊNCIA DE ACOMPANHAMENTO DE CONTRATOS	SAAN Qd 01, Lt C – Ed. Comércio Local – Brasília – DF - CEP: 70632-100 - SEDE II	ASA NORTE		
DIRETORIA DE CONVENIOS E CONGENERES	SAAN Qd 01, Lt C – Ed. Comércio Local – Brasília – DF - CEP: 70632-100 - SEDE II	ASA NORTE	1	
GERÊNCIA DE FORMALIZAÇÃO, EXECUÇÃO E GESTÃO	SAAN Qd 01, Lt C – Ed. Comércio Local – Brasília – DF - CEP: 70632-100 - SEDE II	ASA NORTE		
NÚCLEO DE FORMALIZAÇÃO E PESQUISA	SAAN Qd 01, Lt C – Ed. Comércio Local – Brasília – DF - CEP: 70632-100 - SEDE II	ASA NORTE		
NUCLEO DE EXECUCAO	SAAN Qd 01, Lt C – Ed. Comércio Local – Brasília – DF - CEP: 70632-100 - SEDE II	ASA NORTE		
GERÊNCIA DE PRESTAÇÃO DE CONTAS	SAAN Qd 01, Lt C – Ed. Comércio Local – Brasília – DF - CEP: 70632-100 - SEDE II	ASA NORTE	1	
COORDENAÇÃO DE LOGÍSTICA	SAAN Qd 01, Lt C – Ed. Comércio Local – Brasília – DF - CEP: 70632-100 - SEDE II	ASA NORTE	1	



DIRETORIA DE COMUNICAÇÃO ADMINISTRATIVA	SAAN Qd 01, Lt C – Ed. Comércio Local – Brasília – DF - CEP: 70632-100 - SEDE II	ASA NORTE	1		
GERÊNCIA DE PROTOCOLO E ARQUIVO	Estação Rodoferroviária de Brasília - Parque Ferroviário, Zona Industrial, Brasília/DF - CEP: 70631-900 - SEDE III	ASA NORTE	1		1
GERÊNCIA DE GESTÃO DA DOCUMENTAÇÃO	Estação Rodoferroviária de Brasília - Parque Ferroviário, Zona Industrial, Brasília/DF - CEP: 70631-900 - SEDE III	ASA NORTE			
DIRETORIA DE MATERIAL E DE PATRIMÔNIO	SAAN Qd 01, Lt C – Ed. Comércio Local – Brasília – DF - CEP: 70632-100 - SEDE II	ASA NORTE	1		
GERENCIA DE PATRIMONIO	SAAN Qd 01, Lt C – Ed. Comércio Local – Brasília – DF - CEP: 70632-100 - SEDE II	ASA NORTE	1		
NÚCLEO DE CONTROLE PATRIMONIAL	SAAN Qd 01, Lt C – Ed. Comércio Local – Brasília – DF - CEP: 70632-100 - SEDE II	ASA NORTE			
NÚCLEO DE DESFAZIMENTO DE BENS	SAAN Qd 01, Lt C – Ed. Comércio Local – Brasília – DF - CEP: 70632-100 - SEDE II	ASA NORTE			
GERÊNCIA DE ALMOXARIFADO	SAAN Qd 01, Lt C – Ed. Comércio Local – Brasília – DF - CEP: 70632-100 - SEDE II	ASA NORTE	1		
NUCLEO DE DISTRIBUICAO	SAAN Qd 01, Lt C – Ed. Comércio Local – Brasília – DF - CEP: 70632-100 - SEDE II	ASA NORTE			
NÚCLEO DE CONTROLE	SAAN Qd 01, Lt C – Ed. Comércio Local – Brasília – DF - CEP: 70632-100 - SEDE II	ASA NORTE			
DIRETORIA DE TRANSPORTES	SAAN Qd 01, Lt C – Ed. Comércio Local – Brasília – DF - CEP: 70632-100 - SEDE II	ASA NORTE	1		
GERÊNCIA DE GESTÃO DE FROTA	SAAN Qd 01, Lt C – Ed. Comércio Local – Brasília – DF - CEP: 70632-100 - SEDE II	ASA NORTE			
GERENCIA DE MANUTENCAO DA FROTA	SAAN Qd 01, Lt C – Ed. Comércio Local – Brasília – DF - CEP: 70632-100 - SEDE II	ASA NORTE			
UNIDADE DE PLANEJAMENTO , ORCAMENTO E FINANÇAS	SAAN Qd 01, Lt C – Ed. Comércio Local – Brasília – DF - CEP: 70632-100 - SEDE II	ASA NORTE			1
COORDENACAO DE ORCAMENTO E FINANÇAS	SAAN Qd 01, Lt C – Ed. Comércio Local – Brasília – DF - CEP: 70632-100 - SEDE II	ASA NORTE	1		
DIRETORIA DE ORÇAMENTO	SAAN Qd 01, Lt C – Ed. Comércio Local – Brasília – DF - CEP: 70632-100 - SEDE II	ASA NORTE	1		
GERENCIA DE EXECUCAO ORCAMENTARIA	SAAN Qd 01, Lt C – Ed. Comércio Local – Brasília – DF - CEP: 70632-100 - SEDE II	ASA NORTE	1		
GERÊNCIA DE CONTROLE ORÇAMENTÁRIO	SAAN Qd 01, Lt C – Ed. Comércio Local – Brasília – DF - CEP: 70632-100 - SEDE II	ASA NORTE			
DIRETORIA DE LIQUIDAÇÃO	SAAN Qd 01, Lt C – Ed. Comércio Local – Brasília – DF - CEP: 70632-100 - SEDE II	ASA NORTE	1		
GERÊNCIA DE LIQUIDAÇÃO	SAAN Qd 01, Lt C – Ed. Comércio Local – Brasília – DF - CEP: 70632-100 - SEDE II	ASA NORTE			
GERÊNCIA DE CONFORMIDADE	SAAN Qd 01, Lt C – Ed. Comércio Local – Brasília – DF - CEP: 70632-100 - SEDE II	ASA NORTE			
DIRETORIA DE PAGAMENTO	SAAN Qd 01, Lt C – Ed. Comércio Local – Brasília – DF - CEP: 70632-100 - SEDE II	ASA NORTE	1		
GERÊNCIA DE PAGAMENTO	SAAN Qd 01, Lt C – Ed. Comércio Local – Brasília – DF - CEP: 70632-100 - SEDE II	ASA NORTE			
GERÊNCIA DE ACERTO FINANCEIRO	SAAN Qd 01, Lt C – Ed. Comércio Local – Brasília – DF - CEP: 70632-100 - SEDE II	ASA NORTE			
COORDENAÇÃO DE PLANEJAMENTO ORÇAMENTÁRIO E CONTÁBIL	SAAN Qd 01, Lt C – Ed. Comércio Local – Brasília – DF - CEP: 70632-100 - SEDE II	ASA NORTE	1		



	DIRETORIA DE PROGRAMACAO ORCAMENTARIA E CONTROLE CONTÁBIL	SAAN Qd 01, Lt C – Ed. Comércio Local – Brasília – DF - CEP: 70632-100 - SEDE II	ASA NORTE			
	DIRETORIA DE ACOMPANHAMENTO ORÇAMENTÁRIO	SAAN Qd 01, Lt C – Ed. Comércio Local – Brasília – DF - CEP: 70632-100 - SEDE II	ASA NORTE	1		
	UNIDADE DE ENGENHARIA E ARQUITETURA	Estação Rodoferroviária de Brasília - Parque Ferroviário, Zona Industrial, Brasília/DF - CEP: 70631-900 - SEDE III	ASA NORTE	1		1
	DIRETORIA DE ARQUITETURA	Estação Rodoferroviária de Brasília - Parque Ferroviário, Zona Industrial, Brasília/DF - CEP: 70631-900 - SEDE III	ASA NORTE			
	GERÊNCIA DE ELABORAÇÃO DE PROJETOS	Estação Rodoferroviária de Brasília - Parque Ferroviário, Zona Industrial, Brasília/DF - CEP: 70631-900 - SEDE III	ASA NORTE			
	GERÊNCIA DE AVALIACAO POS OCUPACAO DE MELHORIAS	Estação Rodoferroviária de Brasília - Parque Ferroviário, Zona Industrial, Brasília/DF - CEP: 70631-900 - SEDE III	ASA NORTE			
	DIRETORIA DE ENGENHARIA	Estação Rodoferroviária de Brasília - Parque Ferroviário, Zona Industrial, Brasília/DF - CEP: 70631-900 - SEDE III	ASA NORTE			
	GERENCIA DE EXECUCAO DE OBRAS	Estação Rodoferroviária de Brasília - Parque Ferroviário, Zona Industrial, Brasília/DF - CEP: 70631-900 - SEDE III	ASA NORTE			
	GERENCIA DE MANUTENCAO GERAL	Estação Rodoferroviária de Brasília - Parque Ferroviário, Zona Industrial, Brasília/DF - CEP: 70631-900 - SEDE III	ASA NORTE			
SUBAV	SUBSECRETARIA DE APOIO A VÍTIMAS DE VIOLÊNCIA	Estação Rodoferroviária de Brasília - Parque Ferroviário, Zona Industrial, Brasília/DF - CEP: 70631-900 - SEDE III	ASA NORTE			1
	DIRETORIA DE PREVENÇÃO E COMBATE A VIOLÊNCIA	Estação Rodoferroviária de Brasília - Parque Ferroviário, Zona Industrial, Brasília/DF - CEP: 70631-900 - SEDE III	ASA NORTE	1		
	DIRETORIA DE ATENDIMENTO A VÍTIMAS DE VIOLÊNCIA	Estação Rodoferroviária de Brasília - Parque Ferroviário, Zona Industrial, Brasília/DF - CEP: 70631-900 - SEDE III	ASA NORTE	1		
	GERÊNCIA DE GESTÃO DE NÚCLEOS	Estação Rodoferroviária de Brasília - Parque Ferroviário, Zona Industrial, Brasília/DF - CEP: 70631-900 - SEDE III	ASA NORTE			
	NÚCLEO PRÓ-VÍTIMA DE BRASÍLIA	Estação Rodoferroviária de Brasília - Parque Ferroviário, Zona Industrial, Brasília/DF - CEP: 70631-900 - SEDE III	ASA NORTE	1		
	NÚCLEO PRÓ-VÍTIMA DE CEILÂNDIA	Shopping Popular de Ceilândia – Espaço na Hora	CEILÂNDIA	1		
	NÚCLEO PRÓ-VÍTIMA DE TAGUATINGA	Administração Regional de Taguatinga – Espaço da Mulher – Praça do Relógio	TAGUATINGA	1		
	NÚCLEO PRÓ-VÍTIMA DO GUARÁ	Lúcio Costa QELC Alpendre dos Jovens – Lúcio Costa	GUARÁ	1		
	NÚCLEO PRÓ-VÍTIMA DE PLANALTINA	Fórum Desembargador Lúcio Batista Arantes, 1º Andar, Salas 111/114	PLANALTINA	1		
	NÚCLEO PRÓ-VÍTIMA DO PARANOÁ	Quadra 05, Conjunto 03, Área Especial D – Parque de Obras	PARANOÁ	1		
	NÚCLEO PRÓ-VÍTIMA DO ITAPOÃ	Praça dos Direitos, Quadra 203, Del Lago II - Itapoã,	ITAPOÃ	1		



NÚCLEO PRÓ-VÍTIMA DO RECANTO DAS EMAS	Estação da Cidadania/Ceu das Artes, Quadra 113, Área Especial 01 - Recanto das Emas	RECANTO DAS EMAS	1		
GER DE ENFRENT AO TRÁFICO DE PESSOAS E APOIO AO MIGRANTE	Estação Rodoferroviária de Brasília - Parque Ferroviário, Zona Industrial, Brasília/DF - CEP: 70631-900 - SEDE III	ASA NORTE	1		
QUANTIDADE TOTAL DE IMPRESSORAS			182	32	6

## TELEFONIA VOIP DA SEJUS

	UNIDADE	ENDEREÇO	QTD
SEJUS/DF	SECRETARIA DE ESTADO DE JUSTIÇA E CIDADANIA DO DF	Palácio do Buriti - sala P39, CEP: 70075-900 - SEDE I	1
GAB	GABINETE	8º andar Anexo Palácio do Buriti - CEP: 70075-900 - SEDE I	3
	ASSESSORIA ESPECIAL	8º andar Anexo Palácio do Buriti - CEP: 70075-900 - SEDE I	2
SECEX	SECRETARIA EXECUTIVA	8º andar Anexo Palácio do Buriti - CEP: 70075-900 - SEDE I	2
ASSESP	ASSESSORIA ESPECIAL	8º andar Anexo Palácio do Buriti - CEP: 70075-900 - SEDE I	2
AJL	ASSESSORIA JURÍDICO-LEGISLATIVA	8º andar Anexo Palácio do Buriti - CEP: 70075-900 - SEDE I	2
	COORDENAÇÃO DO PROGRAMA JUSTIÇA MAIS PERTO DO CIDADÃO	8º andar Anexo Palácio do Buriti - CEP: 70075-900 - SEDE I	1
ASCOM	ASSESSORIA DE COMUNICAÇÃO	8º andar Anexo Palácio do Buriti - CEP: 70075-900 - SEDE I	2
CONT	CONTROLADORIA SETORIAL DA JUSTICA	8º andar Anexo Palácio do Buriti - CEP: 70075-900 - SEDE I	1
	COORDENAÇÃO DE AUDITORIA	8º andar Anexo Palácio do Buriti - CEP: 70075-900 - SEDE I	1
	COORDENAÇÃO DE INSPEÇÃO	8º andar Anexo Palácio do Buriti - CEP: 70075-900 - SEDE I	1
	COORDENAÇÃO DE CORREIÇÃO ADMINISTRATIVA	8º andar Anexo Palácio do Buriti - CEP: 70075-900 - SEDE I	1
	DIRETORIA DE PROCEDIMENTOS PRÉVIOS DE ADMISSIBILIDADE	8º andar Anexo Palácio do Buriti - CEP: 70075-900 - SEDE I	1
	DIRETORIA DE TOMADA DE CONTAS ESPECIAL	8º andar Anexo Palácio do Buriti - CEP: 70075-900 - SEDE I	1
	DIRETORIA DE CONCILIAÇÃO E MEDIAÇÃO DE CONFLITO	8º andar Anexo Palácio do Buriti - CEP: 70075-900 - SEDE I	1
	DIRETORIA DE PROC ADMINIST DISCIPLINARES E DE FORNECEDORES	8º andar Anexo Palácio do Buriti - CEP: 70075-900 - SEDE I	1
	COORDENAÇÃO DE TRANSPARÊNCIA E CONTROLE SOCIAL	8º andar Anexo Palácio do Buriti - CEP: 70075-900 - SEDE I	1
	OUIDORIA	8º andar Anexo Palácio do Buriti - CEP: 70075-900 - SEDE I	1
CDI	CONSELHO DE DIREITOS DO IDOSO	SAAN Qd 01, Lt C – Ed. Comércio Local – Brasília – DF - CEP: 70632-100 - SEDE II	1
CONEM	CONSELHO DE POLÍTICAS SOBRE DROGAS DO DISTRITO FEDERAL	SAAN Qd 01, Lt C – Ed. Comércio Local – Brasília – DF - CEP: 70632-100 - SEDE II	1
CDPDDH	CONSELHO DISTRITAL DE PROMOÇÃO E DEFESA DE DIREITOS HUMANOS	8º andar Anexo Palácio do Buriti - CEP: 70075-900 - SEDE I	1



CDN	CONSELHO DE DIREITOS DO NEGRO	8º andar Anexo Palácio do Buriti - CEP: 70075-900 - SEDE I	1
CD PROVITA	CONSELHO DO PROG AS VÍTIMAS, TEST E FAMILIARES - PROVITA	8º andar Anexo Palácio do Buriti - CEP: 70075-900 - SEDE I	1
SECDCA	SECRETARIA EXEC DO CONSELHO DIR DA CRIANCA E DO ADOLESCENTE	8º andar Anexo Palácio do Buriti - CEP: 70075-900 - SEDE I	1
	DIRETORIA DE CADASTRO E REGISTRO	8º andar Anexo Palácio do Buriti - CEP: 70075-900 - SEDE I	1
	DIRETORIA DE ACOMPANHAMENTO DE NORMAS E COMISSÕES	8º andar Anexo Palácio do Buriti - CEP: 70075-900 - SEDE I	1
	DIRETORIA DE PROJETOS	8º andar Anexo Palácio do Buriti - CEP: 70075-900 - SEDE I	1
UNGEF	UNIDADE DE GESTÃO DE FUNDOS	8º andar Anexo Palácio do Buriti - CEP: 70075-900 - SEDE I	1
	COORDENAÇÃO DO FUNDO DOS DIR DA CRIANCA E DO ADOLESCENTE	8º andar Anexo Palácio do Buriti - CEP: 70075-900 - SEDE I	1
	DIRETORIA DE EXECUCAO ORCAMENTARIA E FINANCEIRA	8º andar Anexo Palácio do Buriti - CEP: 70075-900 - SEDE I	1
	DIRETORIA DE PRESTAÇÃO DE CONTAS	8º andar Anexo Palácio do Buriti - CEP: 70075-900 - SEDE I	1
	DIRETORIA DE CONTRATOS E CONVÊNIOS	8º andar Anexo Palácio do Buriti - CEP: 70075-900 - SEDE I	1
	COORD FUNDO DE ANTIDROGAS, IDOSO E CORRELATOS DO DF	8º andar Anexo Palácio do Buriti - CEP: 70075-900 - SEDE I	1
CEDICON	COMISSÃO DE ÉTICA E DISCIPLINA DOS CONSELHOS TUTELARES	8º andar Anexo Palácio do Buriti - CEP: 70075-900 - SEDE I	1
SUBIDOSO	SUBSECRETARIA DE POLÍTICAS PARA IDOSO	SAAN Qd 01, Lt C – Ed. Comércio Local – Brasília – DF - CEP: 70632-100 - SEDE II	1
	DIRETORIA DE PROGRAMAS DE INTEGRAÇÃO SOCIAL	SAAN Qd 01, Lt C – Ed. Comércio Local – Brasília – DF - CEP: 70632-100 - SEDE II	1
	DIRETORIA DE PROGRAMAS PARA CONSCIENTIZAÇÃO DE FAMILIARES	SAAN Qd 01, Lt C – Ed. Comércio Local – Brasília – DF - CEP: 70632-100 - SEDE II	1
SUAF	SUBSECRETARIA DE ASSUNTOS FUNERÁRIOS	Estação Rodoferroviária de Brasília - Parque Ferroviário, Zona Industrial, Brasília/DF - CEP: 70631-900 - SEDE III	1
	DIRETORIA DE FISCALIZACAO DE SERVICOS FUNERARIOS	Estação Rodoferroviária de Brasília - Parque Ferroviário, Zona Industrial, Brasília/DF - CEP: 70631-900 - SEDE III	1
	DIRETORIA DE FISCALIZAÇÃO E EXECUÇÃO DA CONC DE CEMITÉRIOS	Estação Rodoferroviária de Brasília - Parque Ferroviário, Zona Industrial, Brasília/DF - CEP: 70631-900 - SEDE III	1
SUBSIS	SUBSECRETARIA DO SISTEMA SOCIOEDUCATIVO	SAAN Qd 01, Lt C – Ed. Comércio Local – Brasília – DF - CEP: 70632-100 - SEDE II	1
	COORDENAÇÃO DA CENTRAL DE VAGAS	SAAN Qd 01, Lt C – Ed. Comércio Local – Brasília – DF - CEP: 70632-100 - SEDE II	1
	DIRETORIA DO SISTEMA DE INFORMAÇÃO PARA INFÂNCIA E JUVENTUDE	SAAN Qd 01, Lt C – Ed. Comércio Local – Brasília – DF - CEP: 70632-100 - SEDE II	1
	DIRETORIA DE SERVICIO DE SEGURANCA, TRANSPORTE ACOMP EXTERNO	SAAN Qd 01, Lt C – Ed. Comércio Local – Brasília – DF - CEP: 70632-100 - SEDE II	1
	GERÊNCIA DO GRUPO DE APOIO OPERACIONAL	SAAN Qd 01, Lt C – Ed. Comércio Local – Brasília – DF - CEP: 70632-100 - SEDE II	1
	GERÊNCIA ADMINISTRATIVA	SAAN Qd 01, Lt C – Ed. Comércio Local – Brasília – DF - CEP: 70632-100 - SEDE II	1





COORDENAÇÃO DE POLIT E ATENCAO SAUDE JOVENS E ADOLESCENTES	SAAN Qd 01, Lt C – Ed. Comércio Local – Brasília – DF - CEP: 70632-100 - SEDE II	1
DIRETORIA DE ATENÇÃO À SAÚDE DE JOVENS E ADOLESCENTES	SAAN Qd 01, Lt C – Ed. Comércio Local – Brasília – DF - CEP: 70632-100 - SEDE II	1
GERÊNCIA DE SAÚDE MENTAL DE JOVENS E ADOLESCENTES	SAAN Qd 01, Lt C – Ed. Comércio Local – Brasília – DF - CEP: 70632-100 - SEDE II	1
DIRETORIA DE ESCOLARIZAÇÃO E PROF SOCIOEDUCATIVA	SAAN Qd 01, Lt C – Ed. Comércio Local – Brasília – DF - CEP: 70632-100 - SEDE II	1
COORDENAÇÃO DE INTERNAÇÃO	SAAN Qd 01, Lt C – Ed. Comércio Local – Brasília – DF - CEP: 70632-100 - SEDE II	1
UNIDADE DE ATENDIMENTO INICIAL	SAAN, Qd. 01, Lote 785, Núcleo de Atendimento Integrado, Brasília/DF – CEP: 70.632-109	2
GERÊNCIA ADMINISTRATIVA	SAAN, Qd. 01, Lote 785, Núcleo de Atendimento Integrado, Brasília/DF – CEP: 70.632-109	1
NUCLEO DE DOCUMENTACAO	SAAN, Qd. 01, Lote 785, Núcleo de Atendimento Integrado, Brasília/DF – CEP: 70.632-109	1
NUCLEO DE MANUTENCAO	SAAN, Qd. 01, Lote 785, Núcleo de Atendimento Integrado, Brasília/DF – CEP: 70.632-109	1
GERÊNCIA SOCIOPSIKOPEDAGÓGICA	SAAN, Qd. 01, Lote 785, Núcleo de Atendimento Integrado, Brasília/DF – CEP: 70.632-109	1
GERENCIA DE SEGURANCA	SAAN, Qd. 01, Lote 785, Núcleo de Atendimento Integrado, Brasília/DF – CEP: 70.632-109	1
UNIDADE DE INTERNACAO PROVISORIA DE SAO SEBASTIAO	Fazenda da Papuda S/N – São Sebastião	3
GERÊNCIA ADMINISTRATIVA	Fazenda da Papuda S/N – São Sebastião	1
NUCLEO DE DOCUMENTACAO	Fazenda da Papuda S/N – São Sebastião	1
NUCLEO DE MANUTENCAO	Fazenda da Papuda S/N – São Sebastião	1
GERÊNCIA SOCIOPSIKOPEDAGÓGICA	Fazenda da Papuda S/N – São Sebastião	1
NÚCLEO PEDAGÓGICO	Fazenda da Papuda S/N – São Sebastião	1
NÚCLEO PSICOSSOCIAL	Fazenda da Papuda S/N – São Sebastião	1
GERENCIA DE SAUDE	Fazenda da Papuda S/N – São Sebastião	1
GERENCIA DE SEGURANCA	Fazenda da Papuda S/N – São Sebastião	1
NÚCLEO DE DISCIPLINA	Fazenda da Papuda S/N – São Sebastião	1
NUCLEO DE SEGURANCA ESCOLAR	Fazenda da Papuda S/N – São Sebastião	1
UNIDADE DE INTERNAÇÃO DE PLANALTINA	Qd 44/45 Vila Nossa Senhora de Fátima – Área Especial S/N	3
GERÊNCIA ADMINISTRATIVA	Qd 44/45 Vila Nossa Senhora de Fátima – Área Especial S/N	1
NUCLEO DE DOCUMENTACAO	Qd 44/45 Vila Nossa Senhora de Fátima – Área Especial S/N	1
NUCLEO DE MANUTENCAO	Qd 44/45 Vila Nossa Senhora de Fátima – Área Especial S/N	1
GERÊNCIA SOCIOPSIKOPEDAGÓGICA	Qd 44/45 Vila Nossa Senhora de Fátima – Área Especial S/N	1
NÚCLEO PEDAGÓGICO	Qd 44/45 Vila Nossa Senhora de Fátima – Área Especial S/N	1
NÚCLEO PSICOSSOCIAL	Qd 44/45 Vila Nossa Senhora de Fátima – Área Especial S/N	1
GERENCIA DE SAUDE	Qd 44/45 Vila Nossa Senhora de Fátima – Área Especial S/N	1



GERENCIA DE SEGURANCA	Qd 44/45 Vila Nossa Senhora de Fátima – Área Especial S/N	1
NÚCLEO DE DISCIPLINA	Qd 44/45 Vila Nossa Senhora de Fátima – Área Especial S/N	1
NUCLEO DE SEGURANCA ESCOLAR	Qd 44/45 Vila Nossa Senhora de Fátima – Área Especial S/N	1
UNIDADE DE INTERNAÇÃO DO RECANTO DAS EMAS	Estrada Contorno Taguatinga/Gama Km 03 – Recanto das Emas	2
GERÊNCIA ADMINISTRATIVA	Estrada Contorno Taguatinga/Gama Km 03 – Recanto das Emas	1
NUCLEO DE DOCUMENTACAO	Estrada Contorno Taguatinga/Gama Km 03 – Recanto das Emas	1
NUCLEO DE MANUTENCAO	Estrada Contorno Taguatinga/Gama Km 03 – Recanto das Emas	1
GERÊNCIA SOCIOPSIKOPEDAGÓGICA	Estrada Contorno Taguatinga/Gama Km 03 – Recanto das Emas	1
NÚCLEO PEDAGÓGICO	Estrada Contorno Taguatinga/Gama Km 03 – Recanto das Emas	1
NÚCLEO PSICOSSOCIAL	Estrada Contorno Taguatinga/Gama Km 03 – Recanto das Emas	1
NÚCLEO DE ATIVIDADES OCUPACIONAIS	Estrada Contorno Taguatinga/Gama Km 03 – Recanto das Emas	1
GERENCIA DE SAUDE	Estrada Contorno Taguatinga/Gama Km 03 – Recanto das Emas	1
GERENCIA DE SEGURANCA	Estrada Contorno Taguatinga/Gama Km 03 – Recanto das Emas	1
NÚCLEO DE DISCIPLINA	Estrada Contorno Taguatinga/Gama Km 03 – Recanto das Emas	1
NUCLEO DE SEGURANCA ESCOLAR	Estrada Contorno Taguatinga/Gama Km 03 – Recanto das Emas	1
UNIDADE DE INTERNAÇÃO DE SÃO SEBASTIÃO	Núcleo Rural Aguilhada, BR-251, RA 14 São Sebastião	3
GERÊNCIA ADMINISTRATIVA	Núcleo Rural Aguilhada, BR-251, RA 14 São Sebastião	1
NUCLEO DE DOCUMENTACAO	Núcleo Rural Aguilhada, BR-251, RA 14 São Sebastião	1
NUCLEO DE MANUTENCAO	Núcleo Rural Aguilhada, BR-251, RA 14 São Sebastião	1
GERÊNCIA SOCIOPSIKOPEDAGÓGICA	Núcleo Rural Aguilhada, BR-251, RA 14 São Sebastião	1
NÚCLEO PEDAGÓGICO	Núcleo Rural Aguilhada, BR-251, RA 14 São Sebastião	1
NÚCLEO PSICOSSOCIAL	Núcleo Rural Aguilhada, BR-251, RA 14 São Sebastião	1
GERENCIA DE SAUDE	Núcleo Rural Aguilhada, BR-251, RA 14 São Sebastião	1
GERENCIA DE SEGURANCA	Núcleo Rural Aguilhada, BR-251, RA 14 São Sebastião	1
NÚCLEO DE DISCIPLINA	Núcleo Rural Aguilhada, BR-251, RA 14 São Sebastião	1
NUCLEO DE SEGURANCA ESCOLAR	Núcleo Rural Aguilhada, BR-251, RA 14 São Sebastião	1
UNIDADE DE INTERNAÇÃO DE SAÍDA SISTEMÁTICA	Estrada Contorno Taguatinga/Gama Km 03 – Recanto das Emas	3
GERÊNCIA ADMINISTRATIVA	Estrada Contorno Taguatinga/Gama Km 03 – Recanto das Emas	1
NUCLEO DE DOCUMENTACAO	Estrada Contorno Taguatinga/Gama Km 03 – Recanto das Emas	1
NUCLEO DE MANUTENCAO	Estrada Contorno Taguatinga/Gama Km 03 – Recanto das Emas	1
GERÊNCIA SOCIOPSIKOPEDAGÓGICA	Estrada Contorno Taguatinga/Gama Km 03 – Recanto das Emas	1



NÚCLEO PEDAGÓGICO	Estrada Contorno Taguatinga/Gama Km 03 – Recanto das Emas	1
NÚCLEO PSICOSSOCIAL	Estrada Contorno Taguatinga/Gama Km 03 – Recanto das Emas	1
GERENCIA DE SAUDE	Estrada Contorno Taguatinga/Gama Km 03 – Recanto das Emas	1
GERENCIA DE SEGURANCA	Estrada Contorno Taguatinga/Gama Km 03 – Recanto das Emas	1
NÚCLEO DE DISCIPLINA	Estrada Contorno Taguatinga/Gama Km 03 – Recanto das Emas	1
NUCLEO DE SEGURANCA ESCOLAR	Estrada Contorno Taguatinga/Gama Km 03 – Recanto das Emas	1
UNIDADE DE INTERNAÇÃO DE BRAZLÂNDIA	BR 080 km 22-Brazlândia. (Unidade localizada em frente a Rodovia), CEP: 72700-000	3
GERÊNCIA ADMINISTRATIVA	BR 080 km 22-Brazlândia. (Unidade localizada em frente a Rodovia), CEP: 72700-000	1
NUCLEO DE DOCUMENTACAO	BR 080 km 22-Brazlândia. (Unidade localizada em frente a Rodovia), CEP: 72700-000	1
NUCLEO DE MANUTENCAO	BR 080 km 22-Brazlândia. (Unidade localizada em frente a Rodovia), CEP: 72700-000	1
GERÊNCIA SOCIOPSIKOPEDAGÓGICA	BR 080 km 22-Brazlândia. (Unidade localizada em frente a Rodovia), CEP: 72700-000	1
NÚCLEO PEDAGÓGICO	BR 080 km 22-Brazlândia. (Unidade localizada em frente a Rodovia), CEP: 72700-000	1
NÚCLEO PSICOSSOCIAL	BR 080 km 22-Brazlândia. (Unidade localizada em frente a Rodovia), CEP: 72700-000	1
GERENCIA DE SAUDE	BR 080 km 22-Brazlândia. (Unidade localizada em frente a Rodovia), CEP: 72700-000	1
GERENCIA DE SEGURANCA	BR 080 km 22-Brazlândia. (Unidade localizada em frente a Rodovia), CEP: 72700-000	1
NÚCLEO DE DISCIPLINA	BR 080 km 22-Brazlândia. (Unidade localizada em frente a Rodovia), CEP: 72700-000	1
NUCLEO DE SEGURANCA ESCOLAR	BR 080 km 22-Brazlândia. (Unidade localizada em frente a Rodovia), CEP: 72700-000	1
UNIDADE DE INTERNAÇÃO DE SANTA MARIA	NÚCLEO RURAL ALAGADOS, RA 8, SANTA MARIA	3
GERÊNCIA ADMINISTRATIVA	NÚCLEO RURAL ALAGADOS, RA 8, SANTA MARIA	1
NUCLEO DE DOCUMENTACAO	NÚCLEO RURAL ALAGADOS, RA 8, SANTA MARIA	1
NUCLEO DE MANUTENCAO	NÚCLEO RURAL ALAGADOS, RA 8, SANTA MARIA	1
GERÊNCIA SOCIOPSIKOPEDAGÓGICA	NÚCLEO RURAL ALAGADOS, RA 8, SANTA MARIA	1
NÚCLEO PEDAGÓGICO	NÚCLEO RURAL ALAGADOS, RA 8, SANTA MARIA	1
NÚCLEO PSICOSSOCIAL	NÚCLEO RURAL ALAGADOS, RA 8, SANTA MARIA	1
GERENCIA DE SAUDE	NÚCLEO RURAL ALAGADOS, RA 8, SANTA MARIA	1
GERENCIA DE SEGURANCA	NÚCLEO RURAL ALAGADOS, RA 8, SANTA MARIA	1
NÚCLEO DE DISCIPLINA	NÚCLEO RURAL ALAGADOS, RA 8, SANTA MARIA	1
NUCLEO DE SEGURANCA ESCOLAR	NÚCLEO RURAL ALAGADOS, RA 8, SANTA MARIA	1
UNIDADE DE INTERNAÇÃO FEMININA DO GAMA	Estrada vicinal 361 área especial 2 núcleo rural apagados- Gama	3
GERÊNCIA ADMINISTRATIVA	Estrada vicinal 361 área especial 2 núcleo rural apagados- Gama	1
NUCLEO DE DOCUMENTACAO	Estrada vicinal 361 área especial 2 núcleo rural apagados- Gama	1



NUCLEO DE MANUTENCAO	Estrada vicinal 361 área especial 2 núcleo rural apagados- Gama	1
GERÊNCIA SOCIOPSIKOPEDAGÓGICA	Estrada vicinal 361 área especial 2 núcleo rural apagados- Gama	1
NÚCLEO PEDAGÓGICO	Estrada vicinal 361 área especial 2 núcleo rural apagados- Gama	1
NUCLEO PSICOSSOCIAL	Estrada vicinal 361 área especial 2 núcleo rural apagados- Gama	1
GERENCIA DE SAUDE	Estrada vicinal 361 área especial 2 núcleo rural apagados- Gama	1
GERENCIA DE SEGURANCA	Estrada vicinal 361 área especial 2 núcleo rural apagados- Gama	1
NÚCLEO DE DISCIPLINA	Estrada vicinal 361 área especial 2 núcleo rural apagados- Gama	1
NUCLEO DE SEGURANCA ESCOLAR	Estrada vicinal 361 área especial 2 núcleo rural apagados- Gama	1
COORDENAÇÃO DE SEMILIBERDADE E DE MEIO ABERTO	SAAN Qd 01, Lt C – Ed. Comércio Local – Brasília – DF - CEP: 70632-100 - SEDE II	1
DIRETORIA DE SEMILIBERDADE	SAAN Qd 01, Lt C – Ed. Comércio Local – Brasília – DF - CEP: 70632-100 - SEDE II	1
GERÊNCIA DE SEMILIBERDADE DO GUARÁ	QI 06 CONJ “F” CASA 05 GUARÁ 1	2
GERÊNCIA DA SEMILIBERDADE DE SANTA MARIA	QD 25 CASA 42 SETOR LESTE – GAMA	2
GERÊNCIA DA SEMILIBERDADE DO GAMA	QUADRA 43 CONJUNTO “A” CASA 02 SETOR CENTRAL GAMA	2
GERÊNCIA DA SEMILIBERDADE DO RECANTO DAS EMAS	Rua 14, Lote 01 Rua Triângulo, Casa 02 - Metropolitana	2
GERÊNCIA DA SEMILIBERDADE DE TAGUATINGA I	QSD 26 ÁREA ESPECIAL SETOR D SUL TAGUATINGA/DF	2
GERÊNCIA DA SEMILIBERDADE DE TAGUATINGA II	QSD 26 ÁREA ESPECIAL SETOR D SUL TAGUATINGA/DF	2
DIRETORIA DO MEIO ABERTO	SAAN Qd 01, Lt C – Ed. Comércio Local – Brasília – DF - CEP: 70632-100 - SEDE II	2
GERÊNCIA DE ATENDIMENTO EM MEIO ABERTO DO PLANO PILOTO	QD.513 Norte Edifício Imperador, 1º Andar, Salas 103,105	2
GERÊNCIA DE ATENDIMENTO EM MEIO ABERTO DE BRAZLÂNDIA	Área Especial 01, Lote K/L, Setor Norte, CREAS Brazlândia	2
GERÊNCIA DE ATENDIMENTO EM MEIO ABERTO DE CEILÂNDIA I NORTE	QNN 13 Lote B – Praça da Juventude	2
GERÊNCIA DE ATENDIMENTO EM MEIO ABERTO DE CEILÂNDIA II - SUL	QNL 30, Conj. A, lote 10 – Taguatinga Norte	2
GERÊNCIA DE ATENDIMENTO EM MEIO ABERTO DO GAMA	Área Especial 05 s/n, Setor Sul Gama/DF (ao lado do 9º batalhão da PM)	2
GERÊNCIA DE ATENDIMENTO EM MEIO ABERTO DO GUARÁ	Área Comunal I 15/26 – Guará II – Prédio do CRAS (ao lado da 4ª DP)	2
GERÊNCIA DE ATENDIMENTO EM MEIO ABERTO DO NÚCLEO BANDEIRANTE	Avenida Central, Lotes 1405/1415, Loja 02 - Condomínio Ouro Verde - Núcleo Bandeirante/DF	2
GERÊNCIA DE ATENDIMENTO EM MEIO ABERTO DO PARANOÁ	Qd 05, Conjunto 3, Área Especial D, Paranoá/DF	2
GERÊNCIA DE ATENDIMENTO EM MEIO ABERTO DE PLANALTINA	Avenida Gomes Rabelo, Qd 19, Casa 25 – Setor Tradicional – Planaltina/DF	2
GERÊNCIA DE ATENDIMENTO EM MEIO ABERTO DO RECANTO DAS EMAS	Qd 602, Área Especial, Lote 01 – Recanto da Emas/DF	2



	GERÊNCIA DE ATENDIMENTO EM MEIO ABERTO DE SAMAMBAIA	QS 409, Área Especial – Samambaia Norte	3
	GERÊNCIA DE ATENDIMENTO EM MEIO ABERTO DE SANTA MARIA	QC 01 A/E Santa Maria Central – Ao lado do BRB	3
	GERÊNCIA DE ATENDIMENTO EM MEIO ABERTO DE SÃO SEBASTIÃO	QD 101 s/nº Res. Oeste – Administração de São Sebastião	3
	GERÊNCIA DE ATENDIMENTO EM MEIO ABERTO DE SOBRADINHO	Qd. 04, lote 12, lojas 3,4,5 e 6	3
	GERÊNCIA DE ATENDIMENTO EM MEIO ABERTO DE TAGUATINGA	QSB 14, Casa 37, Taguatinga Sul	2
SUB PCA	SUBSECRETARIA DE POLÍTICAS PARA CRIANÇAS E ADOLESCENTES	SAAN Qd 01, Lt C – Ed. Comércio Local – Brasília – DF - CEP: 70632-100 - SEDE II	2
	UNIDADE DE GESTÃO DO PROGRAMA DF CRIANÇA	SAAN Qd 01, Lt C – Ed. Comércio Local – Brasília – DF - CEP: 70632-100 - SEDE II	2
	COORD PROMOÇÃO DE POLÍTICAS PARA CRIANÇAS E ADOLESCENTES	SAAN Qd 01, Lt C – Ed. Comércio Local – Brasília – DF - CEP: 70632-100 - SEDE II	2
	DIRETORIA DE ATENÇÃO E ASSISTÊNCIA A PRIMEIRA INFÂNCIA	SAAN Qd 01, Lt C – Ed. Comércio Local – Brasília – DF - CEP: 70632-100 - SEDE II	2
	DIRETORIA DE PROGRAMAS DE DESENVOLVIMENTO INTEGRAL	SAAN Qd 01, Lt C – Ed. Comércio Local – Brasília – DF - CEP: 70632-100 - SEDE II	2
	COORD PROT E PREV AMEAÇA DE VIOLAÇÃO DE DIR CRIANÇAS E ADOL	SAAN Qd 01, Lt C – Ed. Comércio Local – Brasília – DF - CEP: 70632-100 - SEDE II	2
	DIR PROTEÇÃO DOS DIREITOS DAS CRIANÇAS E ADOLESCENTES	SAAN Qd 01, Lt C – Ed. Comércio Local – Brasília – DF - CEP: 70632-100 - SEDE II	2
	DIRETORIA DE ERRADICACAO DO TRABALHO INFANTIL	SAAN Qd 01, Lt C – Ed. Comércio Local – Brasília – DF - CEP: 70632-100 - SEDE II	2
	DIR PROGRAMA DE PROTEÇÃO CRIANÇAS E ADOL AMEAÇADOS DE MORTE	SAAN Qd 01, Lt C – Ed. Comércio Local – Brasília – DF - CEP: 70632-100 - SEDE II	2
	COORDENAÇÃO DO CENTRO INTEGRADO 18 DE MAIO	SAAN Qd 01, Lt C – Ed. Comércio Local – Brasília – DF - CEP: 70632-100 - SEDE II	2
	COORDENAÇÃO DE APOIO AOS CONSELHOS TUTELARES	SAAN Qd 01, Lt C – Ed. Comércio Local – Brasília – DF - CEP: 70632-100 - SEDE II	2
	UNIDADE DE APOIO ADM DO CONSELHO TUTELAR DE BRASÍLIA NORTE	SEPN 513, Bloco D, Ed. Imperador, 1º Andar, Sala 131 - Asa Norte - DF - CEP: 70303-902	5
	UNIDADE DE APOIO ADM DO CONSELHO TUTELAR DE BRASÍLIA SUL	SCS QD 03, Bloco A, lote 11/12, loja 65, 1º Andar, Edifício Lettieri	5
	UNIDADE DE APOIO ADM DO CONSELHO TUTELAR DO GAMA I	EQ 12/13 Área Especial – Setor Oeste – Antigo Castelinho	5
	UNIDADE DE APOIO ADM DO CONSELHO TUTELAR DO GAMA II	Área Especial QD. 05, próximo ao 9º Batalhão da PM, Setor Sul	5
	UNIDADE DE APOIO ADM AO CONSELHO TUTELAR TAGUATINGA NORTE	QNA 33, Casa No 14	5
	UNIDADE DE APOIO ADM AO CONSELHO TUTELAR DE TAGUATINGA SUL	C12 Área Especial S/N	5
	UNIDADE DE APOIO ADM AO CONSELHO TUTELAR DE BRAZLÂNDIA	Quadra 24 Lote 06/07 - Setor Tradicional	5
	UNIDADE DE APOIO ADM AO CONSELHO TUTELAR DE SOBRADINHO I	Quadra 04, CL 12, Loja 06/07	5
	UNIDADE DE APOIO ADM AO CONSELHO TUTELAR DE SOBRADINHO II	AR 13, Conjunto 02 Lote 09	5
UNIDADE DE APOIO ADM AO CONSELHO TUTELAR DE PLANALTINA I	Área Especial, Módulo “H” Nº 06, Bloco F – CREAS - Sala 11	5	
UNIDADE DE APOIO ADM AO CONSELHO TUTELAR DE PLANALTINA II	Avenida WL 02 - Setor Administrativo - ADM - Regional	5	



UNIDADE DE APOIO ADM AO CONSELHO TUTELAR DO PARANOÁ	Quadra 21 Área Especial – S/N, ao lado do Centro de Saúde	5
UNIDADE DE APOIO ADM AO CONSELHO TUT DO NÚCLEO BANDEIRANTE	3ª Avenida, Bloco 910, Casa 01	5
UNIDADE DE APOIO ADM AO CONSELHO TUT DE CEILÂNDIA I-NORTE	EQNN 5/7 NR. 2 Galpão – Mod “C”	5
UNIDADE DE APOIO ADM AO CONSELHO TUT DE CEILÂNDIA II-SUL	QNM 03, Conjunto P, Lote 08	5
UNIDADE DE APOIO ADM AO CONSELHO TUTELAR DE CEILÂNDIA III	QNN 13 AE Mód. B Sala 01 - Centro Cultural	5
UNIDADE DE APOIO ADM AO CONSELHO TUTELAR DE CEILÂNDIA IV	QNP 14 Conjunto K Casa 18 Psul - Ceilandia	5
UNIDADE DE APOIO ADM AO CONSELHO TUTELAR DO GUARÁ	QE 26, Conjunto D, Casa 20	5
UNIDADE DE APOIO ADM AO CONSELHO TUTELAR DO CRUZEIRO	SRES Lote 03, AE Especial C, Setor Escolar	5
UNIDADE DE APOIO ADM AO CONSELHO TUTELAR DE SAMAMBAIA SUL	Quadra 308 Conjunto No 05	5
UNIDADE DE APOIO ADM AO CONSELHO TUTELAR DE SAMAMBAIA NORTE	QS 409 Área Especial 02	5
UNIDADE DE APOIO ADM AO CONSELHO TUTELAR DE SANTA MARIA SUL	Área Especial B QR 209/309	5
UNIDADE DE APOIO ADM AO CONSELHO TUT DE SANTA MARIA NORTE	QC 01 - Área Especial - Av. Alagados	5
UNIDADE DE APOIO ADM AO CONSELHO TUTELAR DE SAO SEBASTIÃO	Área Especial S/N, QD. 101 - Administração Regional	5
UNIDADE DE APOIO ADM AO CONSELHO TUTELAR DO RECANTO DAS EMAS	Quadra 103 Conjunto 02 Casa 07	5
UNIDADE DE APOIO ADM AO CONSELHO TUTELAR DO LAGO SUL	SHIS QI 11 Área Especial No 01	5
UNIDADE DE APOIO ADM DO CONSELHO TUTELAR DO LAGO NORTE	SHIN CA05 Bloco I Salas: 4 e 5 Ed. Sant REGIS	5
UNIDADE DE APOIO ADM AO CONSELHO TUTELAR DO RIACHO FUNDO I	AC 03, Lote 13 - Praça Central - ADM - Regional	5
UNIDADE DE APOIO ADM AO CONSELHO TUTELAR DO RIACHO FUNDO II	QN 7F Conjunto 04 Lote 05	5
UNIDADE DE APOIO ADM AO CONSELHO TUTELAR DA CANDANGOLÂNDIA	QR AO, Conjunto D, Casa 03	5
UNIDADE DE APOIO ADM AO CONSELHO TUTELAR DE ÁGUAS CLARAS	Rua 12 Norte, Lote 02, Sala 1101 - Edifício Corporate / Águas Claras	5
UNIDADE DE APOIO ADM AO CONSELHO TUTELAR DO VARJÃO	Quadra 02 Conjunto A Lote 04	5
UNIDADE DE APOIO ADM AO CONSELHO TUTELAR DA ESTRUTURAL	Setor Central Área Especial 19	5
UNIDADE DE APOIO ADM AO CONSELHO TUTELAR DO ITAPOÁ	Quadra 378 Conjunto N Área Especial 01 - DELL Lago - Prédio "TRE"	5
UNIDADE DE APOIO ADM AO CONSELHO TUT DO SUDOESTE/OCTOGONAL	Quadra 06 Lote 1.425	5
UNIDADE DE APOIO ADM AO CONSELHO TUTELAR DO PARK WAY	Quadra 08, Lote 05, Núcleo Rural - Vargem Bonita	5
UNIDADE DE APOIO ADM AO CONSELHO TUTELAR DO JARDIM BOTÂNICO	Condomínio Quintas do Sol Quadra 02, Casa 44	5
UNIDADE DE APOIO ADM AO CONSELHO TUTELAR SIA	Trecho 01, Lotes 230 Bloco “A” , Salas 201/202 - Edifício Bradesco	5



	UNIDADE DE APOIO ADM AO CONSELHO TUTELAR DA FERCAL	DF 150, Km 12, Quadra 11 Casa 14, Engenho Velho	5
	UNIDADE DE APOIO ADM AO CONSELHO TUTELAR DA VICENTE PIRES	Rua 12 Chácara 154/3, Lote 38 - Loja No 02	5
	CENTRO INTEGRADO 18 DE MAIO	EQS 307/308 Asa Sul - Centro 18 de Maio	5
	COORD SIST DENÚNCIAS VIOLAÇÃO DIR CRIANÇA E DO ADOLESCENTE	SAAN Qd 01, Lt C – Ed. Comércio Local – Brasília – DF - CEP: 70632-100 - SEDE II	2
	COORD MUN DE POLITICAS PUB PARA CRIANÇA E ADOLESCENTE	SAAN Qd 01, Lt C – Ed. Comércio Local – Brasília – DF - CEP: 70632-100 - SEDE II	2
	COORD DO SISTEMA DE DENÚNCIAS DE VIOLAÇÃO DE DIREITOS DA CRIANÇA E ADOLESCENTE - CEDECA - DISQUE 125	SAAN Qd 01, Lt C – Ed. Comércio Local – Brasília – DF - CEP: 70632-100 - SEDE II	10
SUBED	SUBSECRETARIA DE ENFRENTAMENTO ÀS DROGAS	Estação Rodoferroviária de Brasília - Parque Ferroviário, Zona Industrial, Brasília/DF - CEP: 70631-900 - SEDE III	2
	COORDENAÇÃO DE PREVENÇÃO, ACOLHIMENTO, MONIT. REINSERÇÃO SOC	Estação Rodoferroviária de Brasília - Parque Ferroviário, Zona Industrial, Brasília/DF - CEP: 70631-900 - SEDE III	2
	DIRETORIA DE PREVENÇÃO	Estação Rodoferroviária de Brasília - Parque Ferroviário, Zona Industrial, Brasília/DF - CEP: 70631-900 - SEDE III	2
	GERÊNCIA DE APOIO ÀS FAMÍLIAS	Estação Rodoferroviária de Brasília - Parque Ferroviário, Zona Industrial, Brasília/DF - CEP: 70631-900 - SEDE III	2
	DIRETORIA DE ACOLHIMENTO E MONITORAMENTO	Estação Rodoferroviária de Brasília - Parque Ferroviário, Zona Industrial, Brasília/DF - CEP: 70631-900 - SEDE III	2
	GERÊNCIA DE MONITORAMENTO	Estação Rodoferroviária de Brasília - Parque Ferroviário, Zona Industrial, Brasília/DF - CEP: 70631-900 - SEDE III	2
	DIRETORIA DE REINSERÇÃO SOCIAL	Estação Rodoferroviária de Brasília - Parque Ferroviário, Zona Industrial, Brasília/DF - CEP: 70631-900 - SEDE III	2
SUBDHIR	SUBSEC DE POL DE DIREITOS HUMANOS E DE IGUALDADE RACIAL	SAAN -Setor de Armazenagem e Abastecimento Norte (SAAN) Quadra 01, Lote C – Edifício Comércio Local, 3º andar	2
	COORD DE POL DE PROTECAO E PROMOCAO DA LIBERDADE RELIGIOSA	SAAN -Setor de Armazenagem e Abastecimento Norte (SAAN) Quadra 01, Lote C – Edifício Comércio Local, 3º andar	2
	COORD POLÍTICAS DE PROTEÇÃO E PROM POVOS E COM TRADICIONAIS	SAAN -Setor de Armazenagem e Abastecimento Norte (SAAN) Quadra 01, Lote C – Edifício Comércio Local, 3º andar	2
	COORD POLÍTICAS DE PROTEÇÃO E PROMOÇÃO DE IGUALDADE RACIAL	SAAN -Setor de Armazenagem e Abastecimento Norte (SAAN) Quadra 01, Lote C – Edifício Comércio Local, 3º andar	2
	COORD POL PROTECAO E PROMOCAO DE DIREITOS E CIDADANIA LGBT	SAAN -Setor de Armazenagem e Abastecimento Norte (SAAN) Quadra 01, Lote C – Edifício Comércio Local, 3º andar	2
	COORD POLÍTICAS DE PROTEÇÃO E PROMOÇÃO DE DIREITOS HUMANOS	8º andar Anexo Palácio do Buriti - CEP: 70075-900 - SEDE I	2
	DIRETORIA DAS ESTAÇÕES DA CIDADANIA E PRAÇA DOS DIREITOS	8º andar Anexo Palácio do Buriti - CEP: 70075-900 - SEDE I	2
	GERÊNCIA DA ESTAÇÃO DA CIDADANIA DA QNR-02	QNR 02, Área Especial, Ceilândia Norte	2



	GERÊNCIA DA ESTAÇÃO DA CIDADANIA DO RECANTO DAS EMAS	Quadra 113, Área Especial 01, Recanto das Emas	2
	PRAÇA DOS DIREITOS - CEILÂNDIA	Setor Norte QNN 13 – Lote B, Ceilândia Norte	2
	PRAÇA DOS DIREITOS ITAPOÃ	Quadra 203, Itapoã	2
	GERÊNCIA DA ESTAÇÃO DA CIDADANIA DA QNM 28	QNM 28, Área Especial, Ceilândia Norte	2
	DIRETORIA DE POLÍTICAS PARA GRUPOS VULNERÁVEIS	8º andar Anexo Palácio do Buriti - CEP: 70075-900 - SEDE I	2
	DIR IMPLEMENTAÇÃO E ACOMP DE POLÍTICAS EM DIREITOS HUMANOS	8º andar Anexo Palácio do Buriti - CEP: 70075-900 - SEDE I	2
SUBNAHORA	SUBS DE MODERNIZAÇÃO DO ATEND IMEDIATO AO CIDADÃO - NA HORA	Estação Rodoferroviária de Brasília - Parque Ferroviário, Zona Industrial, Brasília/DF - CEP: 70631-900 - SEDE III	3
	COORDENAÇÃO DE INOVAÇÃO E TECNOLOGIA	Estação Rodoferroviária de Brasília - Parque Ferroviário, Zona Industrial, Brasília/DF - CEP: 70631-900 - SEDE III	2
	COORDENACAO DE GESTAO OPERACIONAL	Estação Rodoferroviária de Brasília - Parque Ferroviário, Zona Industrial, Brasília/DF - CEP: 70631-900 - SEDE III	2
	DIRETORIA DE DESENVOLVIMENTO E IMPLANTAÇÃO DE UNIDADES	Estação Rodoferroviária de Brasília - Parque Ferroviário, Zona Industrial, Brasília/DF - CEP: 70631-900 - SEDE III	2
	DIRETORIA DE QUALIDADE DO ATENDIMENTO	Estação Rodoferroviária de Brasília - Parque Ferroviário, Zona Industrial, Brasília/DF - CEP: 70631-900 - SEDE III	2
	DIRETORIA DE GESTÃO DAS UNIDADES	Estação Rodoferroviária de Brasília - Parque Ferroviário, Zona Industrial, Brasília/DF - CEP: 70631-900 - SEDE III	2
	GERÊNCIA DA UNIDADE DA RODOVIÁRIA	Plataforma inferior da Rodoviária de Brasília, Brasília	6
	NÚCLEO DE RELACIONAMENTO COM O SERVIDOR E USUÁRIO	Plataforma inferior da Rodoviária de Brasília, Brasília	6
	NÚCLEO DE APOIO OPERACIONAL E PATRIMONIAL	Plataforma inferior da Rodoviária de Brasília, Brasília	6
	GERÊNCIA DA UNIDADE DO GAMA	Setor Central EQ 55/56 AE – Leste Gama	5
	NÚCLEO DE RELACIONAMENTO COM O SERVIDOR E USUÁRIO	Setor Central EQ 55/56 AE – Leste Gama	5
	NÚCLEO DE APOIO OPERACIONAL E PATRIMONIAL	Setor Central EQ 55/56 AE – Leste Gama	5
	GERÊNCIA DA UNIDADE DE TAGUATINGA	QS 03 Lote 1, Lojas 04 e 08 Pistão Sul/ Taguatinga	7
	NÚCLEO DE RELACIONAMENTO COM O SERVIDOR E USUÁRIO	QS 03 Lote 1, Lojas 04 e 08 Pistão Sul/ Taguatinga	7
	NÚCLEO DE APOIO OPERACIONAL E PATRIMONIAL	QS 03 Lote 1, Lojas 04 e 08 Pistão Sul/ Taguatinga	7
	GERÊNCIA DA UNIDADE DA CEILÂNDIA	Shopping Popular da Ceilândia – Piso Superior, QNM 11, Área Especial, Ceilândia Sul	8
	NÚCLEO DE RELACIONAMENTO COM O SERVIDOR E USUÁRIO	Shopping Popular da Ceilândia – Piso Superior, QNM 11, Área Especial, Ceilândia Sul	8
	NÚCLEO DE APOIO OPERACIONAL E PATRIMONIAL	Shopping Popular da Ceilândia – Piso Superior, QNM 11, Área Especial, Ceilândia Sul	8
	GERÊNCIA DA UNIDADE DE SOBRADINHO	Quadra 06 Área Especial 08, Sobradinho	5
	NÚCLEO DE RELACIONAMENTO COM O SERVIDOR E USUÁRIO	Quadra 06 Área Especial 08, Sobradinho	5
	NÚCLEO DE APOIO OPERACIONAL E PATRIMONIAL	Quadra 06 Área Especial 08, Sobradinho	5
	GERÊNCIA DA UNIDADE DE BRAZLÂNDIA	Área 04 Lote 03, Antiga Agência da Receita da Secretaria de Fazenda, Brazlândia	4





	NÚCLEO DE RELACIONAMENTO COM O SERVIDOR E USUÁRIO	Área 04 Lote 03, Antiga Agência da Receita da Secretaria de Fazenda, Brazlândia	4
	NÚCLEO DE APOIO OPERACIONAL E PATRIMONIAL	Área 04 Lote 03, Antiga Agência da Receita da Secretaria de Fazenda, Brazlândia	4
	GERÊNCIA DA UNIDADE DO RIACHO FUNDO	Shopping Riacho Mall – 2º andar QN 07, Área Especial 01, Riacho Fundo I	5
	NÚCLEO DE RELACIONAMENTO COM O SERVIDOR E USUÁRIO	Shopping Riacho Mall – 2º andar QN 07, Área Especial 01, Riacho Fundo I	8
	NÚCLEO DE APOIO OPERACIONAL E PATRIMONIO	Shopping Riacho Mall – 2º andar QN 07, Área Especial 01, Riacho Fundo I	6
	GERÊNCIA DA UNIDADE DE PERÍCIA MÉDICA FEDERAL	Setor Comercial Sul, Quadra 4, Bloco A, Edifício Luiz Carlos Botelho, Brasília	5
	NÚCLEO DE APOIO OPERACIONAL E PATRIMONIAL	Setor Comercial Sul, Quadra 4, Bloco A, Edifício Luiz Carlos Botelho, Brasília	3
SUAG	SUBSECRETARIA DE ADMINISTRAÇÃO GERAL	SAAN Qd 01, Lt C – Ed. Comércio Local – Brasília – DF - CEP: 70632-100 - SEDE II	3
	UNIDADE DE ADMINISTRAÇÃO	SAAN Qd 01, Lt C – Ed. Comércio Local – Brasília – DF - CEP: 70632-100 - SEDE II	2
	COORDENACAO DE GESTAO DE PESSOAS	Estação Rodoferroviária de Brasília - Parque Ferroviário, Zona Industrial, Brasília/DF - CEP: 70631-900 - SEDE III	5
	DIRETORIA DE REGISTROS FINANCEIROS	Estação Rodoferroviária de Brasília - Parque Ferroviário, Zona Industrial, Brasília/DF - CEP: 70631-900 - SEDE III	1
	GERÊNCIA DE PAGAMENTO	Estação Rodoferroviária de Brasília - Parque Ferroviário, Zona Industrial, Brasília/DF - CEP: 70631-900 - SEDE III	1
	NÚCLEO DE ACERTO FINANCEIRO	Estação Rodoferroviária de Brasília - Parque Ferroviário, Zona Industrial, Brasília/DF - CEP: 70631-900 - SEDE III	1
	NÚCLEO DE PAGAMENTO, TRIBUTOS E CONSIGNAÇÕES	Estação Rodoferroviária de Brasília - Parque Ferroviário, Zona Industrial, Brasília/DF - CEP: 70631-900 - SEDE III	1
	GERÊNCIA DE CONTROLE DE FREQUÊNCIA	Estação Rodoferroviária de Brasília - Parque Ferroviário, Zona Industrial, Brasília/DF - CEP: 70631-900 - SEDE III	1
	GERÊNCIA DE ANÁLISE DE CONFORMIDADE DA FOLHA	Estação Rodoferroviária de Brasília - Parque Ferroviário, Zona Industrial, Brasília/DF - CEP: 70631-900 - SEDE III	1
	DIRETORIA DE DESENVOLVIMENTO DE PESSOAS	Estação Rodoferroviária de Brasília - Parque Ferroviário, Zona Industrial, Brasília/DF - CEP: 70631-900 - SEDE III	2
	GERÊNCIA DE CAPACITAÇÃO E DESENVOLVIMENTO	Estação Rodoferroviária de Brasília - Parque Ferroviário, Zona Industrial, Brasília/DF - CEP: 70631-900 - SEDE III	1
	GERÊNCIA DE ANÁLISE FUNCIONAL E DESENVOLVIMENTO DE CARREIRA	Estação Rodoferroviária de Brasília - Parque Ferroviário, Zona Industrial, Brasília/DF - CEP: 70631-900 - SEDE III	1
	GERÊNCIA DE ELABORAÇÃO DE TREINAMENTOS ESPECÍFICOS	Estação Rodoferroviária de Brasília - Parque Ferroviário, Zona Industrial, Brasília/DF - CEP: 70631-900 - SEDE III	1
	GERÊNCIA DE SAÚDE DO SERVIDOR	Estação Rodoferroviária de Brasília - Parque Ferroviário, Zona Industrial, Brasília/DF - CEP: 70631-900 - SEDE III	1



DIRETORIA DE REGISTROS FUNCIONAIS	Estação Rodoferroviária de Brasília - Parque Ferroviário, Zona Industrial, Brasília/DF - CEP: 70631-900 - SEDE III	1
GERÊNCIA DE CADASTRO	Estação Rodoferroviária de Brasília - Parque Ferroviário, Zona Industrial, Brasília/DF - CEP: 70631-900 - SEDE III	1
NÚCLEO DE CONTROLE E LANÇAMENTOS DE SUBSTITUIÇÃO	Estação Rodoferroviária de Brasília - Parque Ferroviário, Zona Industrial, Brasília/DF - CEP: 70631-900 - SEDE III	1
NÚCLEO DE ATUALIZAÇÃO CADASTRAL	Estação Rodoferroviária de Brasília - Parque Ferroviário, Zona Industrial, Brasília/DF - CEP: 70631-900 - SEDE III	1
GERÊNCIA DE MOVIMENTAÇÃO DE PESSOAL	Estação Rodoferroviária de Brasília - Parque Ferroviário, Zona Industrial, Brasília/DF - CEP: 70631-900 - SEDE III	1
GERÊNCIA DE ATENDIMENTO AO SERVIDOR	Estação Rodoferroviária de Brasília - Parque Ferroviário, Zona Industrial, Brasília/DF - CEP: 70631-900 - SEDE III	1
DIRETORIA TECNICA DE GESTAO DE PESSOAS	Estação Rodoferroviária de Brasília - Parque Ferroviário, Zona Industrial, Brasília/DF - CEP: 70631-900 - SEDE III	1
GERÊNCIA DE PESSOAL	Estação Rodoferroviária de Brasília - Parque Ferroviário, Zona Industrial, Brasília/DF - CEP: 70631-900 - SEDE III	1
NÚCLEO DE LICENÇAS E AFASTAMENTOS	Estação Rodoferroviária de Brasília - Parque Ferroviário, Zona Industrial, Brasília/DF - CEP: 70631-900 - SEDE III	1
NUCLEO DE TEMPO DE SERVIÇO	Estação Rodoferroviária de Brasília - Parque Ferroviário, Zona Industrial, Brasília/DF - CEP: 70631-900 - SEDE III	1
GERÊNCIA DE INST PROCESSUAL APOSENT E PENSÕES INDENIZATÓRIAS	Estação Rodoferroviária de Brasília - Parque Ferroviário, Zona Industrial, Brasília/DF - CEP: 70631-900 - SEDE III	1
COORDENAÇÃO DE AQUISIÇÕES, CONTRATOS E CONVÊNIOS	Estação Rodoferroviária de Brasília - Parque Ferroviário, Zona Industrial, Brasília/DF - CEP: 70631-900 - SEDE III	1
DIRETORIA DE AQUISIÇÕES	SAAN Qd 01, Lt C – Ed. Comércio Local – Brasília – DF - CEP: 70632-100 - SEDE II	2
GERÊNCIA DE COMPRAS	SAAN Qd 01, Lt C – Ed. Comércio Local – Brasília – DF - CEP: 70632-100 - SEDE II	2
GERÊNCIA DE PESQUISA E INSTRUÇÃO	SAAN Qd 01, Lt C – Ed. Comércio Local – Brasília – DF - CEP: 70632-100 - SEDE II	1
NÚCLEO DE PESQUISA DE PREÇO	SAAN Qd 01, Lt C – Ed. Comércio Local – Brasília – DF - CEP: 70632-100 - SEDE II	1
NÚCLEO DE INSTRUÇÃO PROCESSUAL	SAAN Qd 01, Lt C – Ed. Comércio Local – Brasília – DF - CEP: 70632-100 - SEDE II	1
DIRETORIA DE CONTRATAÇÕES	SAAN Qd 01, Lt C – Ed. Comércio Local – Brasília – DF - CEP: 70632-100 - SEDE II	1
GERÊNCIA OPERACIONAL	SAAN Qd 01, Lt C – Ed. Comércio Local – Brasília – DF - CEP: 70632-100 - SEDE II	1
NÚCLEO DE FORMALIZAÇÃO	SAAN Qd 01, Lt C – Ed. Comércio Local – Brasília – DF - CEP: 70632-100 - SEDE II	1
NÚCLEO DE INSTRUÇÃO FINANCEIRA	SAAN Qd 01, Lt C – Ed. Comércio Local – Brasília – DF - CEP: 70632-100 - SEDE II	1



GERÊNCIA DE ACOMPANHAMENTO DE CONTRATOS	SAAN Qd 01, Lt C – Ed. Comércio Local – Brasília – DF - CEP: 70632-100 - SEDE II	1
DIRETORIA DE CONVENIOS E CONGENERES	SAAN Qd 01, Lt C – Ed. Comércio Local – Brasília – DF - CEP: 70632-100 - SEDE II	1
GERÊNCIA DE FORMALIZAÇÃO, EXECUÇÃO E GESTÃO	SAAN Qd 01, Lt C – Ed. Comércio Local – Brasília – DF - CEP: 70632-100 - SEDE II	1
NÚCLEO DE FORMALIZAÇÃO E PESQUISA	SAAN Qd 01, Lt C – Ed. Comércio Local – Brasília – DF - CEP: 70632-100 - SEDE II	1
NUCLEO DE EXECUCAO	SAAN Qd 01, Lt C – Ed. Comércio Local – Brasília – DF - CEP: 70632-100 - SEDE II	1
GERÊNCIA DE PRESTAÇÃO DE CONTAS	SAAN Qd 01, Lt C – Ed. Comércio Local – Brasília – DF - CEP: 70632-100 - SEDE II	1
COORDENAÇÃO DE LOGÍSTICA	SAAN Qd 01, Lt C – Ed. Comércio Local – Brasília – DF - CEP: 70632-100 - SEDE II	1
DIRETORIA DE COMUNICAÇÃO ADMINISTRATIVA	SAAN Qd 01, Lt C – Ed. Comércio Local – Brasília – DF - CEP: 70632-100 - SEDE II	1
GERÊNCIA DE PROTOCOLO E ARQUIVO	Estação Rodoferroviária de Brasília - Parque Ferroviário, Zona Industrial, Brasília/DF - CEP: 70631-900 - SEDE III	1
GERÊNCIA DE GESTÃO DA DOCUMENTAÇÃO	Estação Rodoferroviária de Brasília - Parque Ferroviário, Zona Industrial, Brasília/DF - CEP: 70631-900 - SEDE III	1
DIRETORIA DE MATERIAL E DE PATRIMÔNIO	SAAN Qd 01, Lt C – Ed. Comércio Local – Brasília – DF - CEP: 70632-100 - SEDE II	1
GERENCIA DE PATRIMONIO	SAAN Qd 01, Lt C – Ed. Comércio Local – Brasília – DF - CEP: 70632-100 - SEDE II	1
NÚCLEO DE CONTROLE PATRIMONIAL	SAAN Qd 01, Lt C – Ed. Comércio Local – Brasília – DF - CEP: 70632-100 - SEDE II	1
NÚCLEO DE DESFAZIMENTO DE BENS	SAAN Qd 01, Lt C – Ed. Comércio Local – Brasília – DF - CEP: 70632-100 - SEDE II	1
GERÊNCIA DE ALMOXARIFADO	SAAN Qd 01, Lt C – Ed. Comércio Local – Brasília – DF - CEP: 70632-100 - SEDE II	1
NUCLEO DE DISTRIBUICAO	SAAN Qd 01, Lt C – Ed. Comércio Local – Brasília – DF - CEP: 70632-100 - SEDE II	1
NÚCLEO DE CONTROLE	SAAN Qd 01, Lt C – Ed. Comércio Local – Brasília – DF - CEP: 70632-100 - SEDE II	1
DIRETORIA DE TRANSPORTES	SAAN Qd 01, Lt C – Ed. Comércio Local – Brasília – DF - CEP: 70632-100 - SEDE II	1
GERÊNCIA DE GESTÃO DE FROTA	SAAN Qd 01, Lt C – Ed. Comércio Local – Brasília – DF - CEP: 70632-100 - SEDE II	1
GERENCIA DE MANUTENCAO DA FROTA	SAAN Qd 01, Lt C – Ed. Comércio Local – Brasília – DF - CEP: 70632-100 - SEDE II	1
UNIDADE DE PLANEJAMENTO , ORCAMENTO E FINANÇAS	SAAN Qd 01, Lt C – Ed. Comércio Local – Brasília – DF - CEP: 70632-100 - SEDE II	1
COORDENACAO DE ORCAMENTO E FINANÇAS	SAAN Qd 01, Lt C – Ed. Comércio Local – Brasília – DF - CEP: 70632-100 - SEDE II	1
DIRETORIA DE ORÇAMENTO	SAAN Qd 01, Lt C – Ed. Comércio Local – Brasília – DF - CEP: 70632-100 - SEDE II	1
GERENCIA DE EXECUCAO ORCAMENTARIA	SAAN Qd 01, Lt C – Ed. Comércio Local – Brasília – DF - CEP: 70632-100 - SEDE II	2
GERÊNCIA DE CONTROLE ORÇAMENTÁRIO	SAAN Qd 01, Lt C – Ed. Comércio Local – Brasília – DF - CEP: 70632-100 - SEDE II	2
DIRETORIA DE LIQUIDAÇÃO	SAAN Qd 01, Lt C – Ed. Comércio Local – Brasília – DF - CEP: 70632-100 - SEDE II	2



	GERÊNCIA DE LIQUIDAÇÃO	SAAN Qd 01, Lt C – Ed. Comércio Local – Brasília – DF - CEP: 70632-100 - SEDE II	2
	GERÊNCIA DE CONFORMIDADE	SAAN Qd 01, Lt C – Ed. Comércio Local – Brasília – DF - CEP: 70632-100 - SEDE II	2
	DIRETORIA DE PAGAMENTO	SAAN Qd 01, Lt C – Ed. Comércio Local – Brasília – DF - CEP: 70632-100 - SEDE II	2
	GERÊNCIA DE PAGAMENTO	SAAN Qd 01, Lt C – Ed. Comércio Local – Brasília – DF - CEP: 70632-100 - SEDE II	2
	GERÊNCIA DE ACERTO FINANCEIRO	SAAN Qd 01, Lt C – Ed. Comércio Local – Brasília – DF - CEP: 70632-100 - SEDE II	2
	COORDENAÇÃO DE PLANEJAMENTO ORÇAMENTÁRIO E CONTÁBIL	SAAN Qd 01, Lt C – Ed. Comércio Local – Brasília – DF - CEP: 70632-100 - SEDE II	2
	DIRETORIA DE PROGRAMACAO ORCAMENTARIA E CONTROLE CONTÁBIL	SAAN Qd 01, Lt C – Ed. Comércio Local – Brasília – DF - CEP: 70632-100 - SEDE II	2
	DIRETORIA DE ACOMPANHAMENTO ORÇAMENTÁRIO	SAAN Qd 01, Lt C – Ed. Comércio Local – Brasília – DF - CEP: 70632-100 - SEDE II	2
	UNIDADE DE ENGENHARIA E ARQUITETURA	Estação Rodoferroviária de Brasília - Parque Ferroviário, Zona Industrial, Brasília/DF - CEP: 70631-900 - SEDE III	2
	DIRETORIA DE ARQUITETURA	Estação Rodoferroviária de Brasília - Parque Ferroviário, Zona Industrial, Brasília/DF - CEP: 70631-900 - SEDE III	2
	GERÊNCIA DE ELABORAÇÃO DE PROJETOS	Estação Rodoferroviária de Brasília - Parque Ferroviário, Zona Industrial, Brasília/DF - CEP: 70631-900 - SEDE III	2
	GERÊNCIA DE AVALIACAO POS OCUPACAO DE MELHORIAS	Estação Rodoferroviária de Brasília - Parque Ferroviário, Zona Industrial, Brasília/DF - CEP: 70631-900 - SEDE III	2
	DIRETORIA DE ENGENHARIA	Estação Rodoferroviária de Brasília - Parque Ferroviário, Zona Industrial, Brasília/DF - CEP: 70631-900 - SEDE III	2
	GERENCIA DE EXECUCAO DE OBRAS	Estação Rodoferroviária de Brasília - Parque Ferroviário, Zona Industrial, Brasília/DF - CEP: 70631-900 - SEDE III	2
	GERENCIA DE MANUTENCAO GERAL	Estação Rodoferroviária de Brasília - Parque Ferroviário, Zona Industrial, Brasília/DF - CEP: 70631-900 - SEDE III	2
SUBAV	SUBSECRETARIA DE APOIO A VÍTIMAS DE VIOLÊNCIA	Estação Rodoferroviária de Brasília - Parque Ferroviário, Zona Industrial, Brasília/DF - CEP: 70631-900 - SEDE III	3
	DIRETORIA DE PREVENÇÃO E COMBATE A VIOLÊNCIA	Estação Rodoferroviária de Brasília - Parque Ferroviário, Zona Industrial, Brasília/DF - CEP: 70631-900 - SEDE III	2
	DIRETORIA DE ATENDIMENTO A VÍTIMAS DE VIOLÊNCIA	Estação Rodoferroviária de Brasília - Parque Ferroviário, Zona Industrial, Brasília/DF - CEP: 70631-900 - SEDE III	2
	GERÊNCIA DE GESTÃO DE NÚCLEOS	Estação Rodoferroviária de Brasília - Parque Ferroviário, Zona Industrial, Brasília/DF - CEP: 70631-900 - SEDE III	2
	NÚCLEO PRÓ-VÍTIMA DE BRASÍLIA	Estação Rodoferroviária de Brasília - Parque Ferroviário, Zona Industrial, Brasília/DF - CEP: 70631-900 - SEDE III	3
	NÚCLEO PRÓ-VÍTIMA DE CEILÂNDIA	Shopping Popular de Ceilândia – Espaço na Hora	3



	NÚCLEO PRÓ-VÍTIMA DE TAGUATINGA	Administração Regional de Taguatinga – Espaço da Mulher – Praça do Relógio	3
	NÚCLEO PRÓ-VÍTIMA DO GUARÁ	Lúcio Costa QELC Alpendre dos Jovens – Lúcio Costa	3
	NÚCLEO PRÓ-VÍTIMA DE PLANALTINA	Fórum Desembargador Lúcio Batista Arantes, 1º Andar, Salas 111/114	3
	NÚCLEO PRÓ-VÍTIMA DO PARANOÁ	Quadra 05, Conjunto 03, Área Especial D – Parque de Obras	3
	NÚCLEO PRÓ-VÍTIMA DO ITAPOÃ	Praça dos Direitos, Quadra 203, Del Lago II - Itapoã,	3
	NÚCLEO PRÓ-VÍTIMA DO RECANTO DAS EMAS	Estação da Cidadania/Ceu das Artes, Quadra 113, Área Especial 01 - Recanto das Emas	3
	GER DE ENFRENTAR O TRÁFICO DE PESSOAS E APOIO AO MIGRANTE	Estação Rodoferroviária de Brasília - Parque Ferroviário, Zona Industrial, Brasília/DF - CEP: 70631-900 - SEDE III	4
	SECRETARIA EXECUTIVA DE PROJETOS E AÇÕES ESTRATÉGICAS	8º andar Anexo Palácio do Buriti - CEP: 70075-900 - SEDE I	1
SEPROJ	UNIDADE DE GESTÃO ESTRATÉGICA E PROJETOS	8º andar Anexo Palácio do Buriti - CEP: 70075-900 - SEDE I	1
	COORDENAÇÃO DE APOIO À TRANSFORMAÇÃO DIGITAL	8º andar Anexo Palácio do Buriti - CEP: 70075-900 - SEDE I	1
	UNIDADE DE INOVAÇÃO E PROGRAMAS	8º andar Anexo Palácio do Buriti - CEP: 70075-900 - SEDE I	1
	COORDENAÇÃO DE ARTICULAÇÃO NAS CIDADES	8º andar Anexo Palácio do Buriti - CEP: 70075-900 - SEDE I	1
	UNIDADE DE TECNOLOGIA DA INFORMAÇÃO E COMUNICAÇÃO	Estação Rodoferroviária de Brasília - Parque Ferroviário, Zona Industrial, Brasília/DF - CEP: 70631-900 - SEDE III	2
	DIRETORIA DE INFRAESTRUTURA	Estação Rodoferroviária de Brasília - Parque Ferroviário, Zona Industrial, Brasília/DF - CEP: 70631-900 - SEDE III	1
	DIRETORIA DE DESENVOLVIMENTO	Estação Rodoferroviária de Brasília - Parque Ferroviário, Zona Industrial, Brasília/DF - CEP: 70631-900 - SEDE III	1
	DIRETORIA DE SUPORTE TÉCNICO	Estação Rodoferroviária de Brasília - Parque Ferroviário, Zona Industrial, Brasília/DF - CEP: 70631-900 - SEDE III	1
ASSEG	ASSESSORIA DE SEGURANÇA INSTITUCIONAL	Estação Rodoferroviária de Brasília - Parque Ferroviário, Zona Industrial, Brasília/DF - CEP: 70631-900 - SEDE III	2
		TOTAL DE RAMAIS	
			800

## QUANTIDADE DE UNIDADES DE ATENDIMENTO E USUÁRIOS DA SEJUS

	UNIDADE	ENDEREÇO DA UNIDADE	BAIRRO	QTD DE SERVIDORES POR UNIDADE
SEJUS/DF	SECRETARIA DE ESTADO DE JUSTIÇA E CIDADANIA DO DF	Palácio do Buriti - sala P39, CEP: 70075-900 - SEDE I	ASA NORTE	1
GAB	GABINETE	8º andar Anexo Palácio do Buriti - CEP: 70075-900 - SEDE I	ASA NORTE	24



	ASSESSORIA ESPECIAL	8º andar Anexo Palácio do Buriti - CEP: 70075-900 - SEDE I	ASA NORTE	5
SECEX	SECRETARIA EXECUTIVA	8º andar Anexo Palácio do Buriti - CEP: 70075-900 - SEDE I	ASA NORTE	4
ASSEG	ASSESSORIA DE SEGURANÇA INSTITUCIONAL	Estação Rodoferroviária de Brasília - Parque Ferroviário, Zona Industrial, Brasília/DF - CEP: 70631-900 - SEDE III	ASA NORTE	1
SECEX	UNIDADE DE GESTÃO ESTRATÉGICA E PROJETOS	8º andar Anexo Palácio do Buriti - CEP: 70075-900 - SEDE I	ASA NORTE	1
	COORDENAÇÃO DE APOIO À TRANSFORMAÇÃO DIGITAL	Estação Rodoferroviária de Brasília - Parque Ferroviário, Zona Industrial, Brasília/DF - CEP: 70631-900 - SEDE III	ASA NORTE	23
	UNIDADE DE INOVAÇÃO E PROGRAMAS	Estação Rodoferroviária de Brasília - Parque Ferroviário, Zona Industrial, Brasília/DF - CEP: 70631-900 - SEDE III	ASA NORTE	9
	COORDENAÇÃO DE ARTICULAÇÃO NAS CIDADES	Estação Rodoferroviária de Brasília - Parque Ferroviário, Zona Industrial, Brasília/DF - CEP: 70631-900 - SEDE III	ASA NORTE	14
	UNIDADE DE TECNOLOGIA DA INFORMACAO E COMUNICACAO	Estação Rodoferroviária de Brasília - Parque Ferroviário, Zona Industrial, Brasília/DF - CEP: 70631-900 - SEDE III	ASA NORTE	7
	DIRETORIA DE INFRAESTRUTURA	Estação Rodoferroviária de Brasília - Parque Ferroviário, Zona Industrial, Brasília/DF - CEP: 70631-900 - SEDE III	ASA NORTE	2
	DIRETORIA DE DESENVOLVIMENTO	Estação Rodoferroviária de Brasília - Parque Ferroviário, Zona Industrial, Brasília/DF - CEP: 70631-900 - SEDE III	ASA NORTE	4
	DIRETORIA DE SUPORTE TÉCNICO	Estação Rodoferroviária de Brasília - Parque Ferroviário, Zona Industrial, Brasília/DF - CEP: 70631-900 - SEDE III	ASA NORTE	9
AJL	ASSESSORIA JURÍDICO-LEGISLATIVA	Estação Rodoferroviária de Brasília - Parque Ferroviário, Zona Industrial, Brasília/DF - CEP: 70631-900 - SEDE III	ASA NORTE	11
COOPERCID	COORDENAÇÃO DO PROGRAMA JUSTIÇA MAIS PERTO DO CIDADÃO	8º andar Anexo Palácio do Buriti - CEP: 70075-900 - SEDE I	ASA NORTE	1
ASCOM	ASSESSORIA DE COMUNICAÇÃO	8º andar Anexo Palácio do Buriti - CEP: 70075-900 - SEDE I	ASA NORTE	8
CONT	CONTROLADORIA SETORIAL DA JUSTICA	8º andar Anexo Palácio do Buriti - CEP: 70075-900 - SEDE I	ASA NORTE	3
	COORDENAÇÃO DE AUDITORIA	8º andar Anexo Palácio do Buriti - CEP: 70075-900 - SEDE I	ASA NORTE	1
	COORDENAÇÃO DE INSPEÇÃO	8º andar Anexo Palácio do Buriti - CEP: 70075-900 - SEDE I	ASA NORTE	1
	COORDENAÇÃO DE CORREIÇÃO ADMINISTRATIVA	8º andar Anexo Palácio do Buriti - CEP: 70075-900 - SEDE I	ASA NORTE	5
	DIRETORIA DE PROCEDIMENTOS PRÉVIOS DE ADMISSIBILIDADE	8º andar Anexo Palácio do Buriti - CEP: 70075-900 - SEDE I	ASA NORTE	2
	DIRETORIA DE TOMADA DE CONTAS ESPECIAL	8º andar Anexo Palácio do Buriti - CEP: 70075-900 - SEDE I	ASA NORTE	2
	DIRETORIA DE CONCILIAÇÃO E MEDIAÇÃO DE CONFLITO	8º andar Anexo Palácio do Buriti - CEP: 70075-900 - SEDE I	ASA NORTE	1
	DIRETORIA DE PROC ADMINIST DISCIPLINARES E DE FORNECEDORES	8º andar Anexo Palácio do Buriti - CEP: 70075-900 - SEDE I	ASA NORTE	3



	COORDENAÇÃO DE TRANSPARÊNCIA E CONTROLE SOCIAL	8º andar Anexo Palácio do Buriti - CEP: 70075-900 - SEDE I	ASA NORTE	1
	OUVIDORIA	8º andar Anexo Palácio do Buriti - CEP: 70075-900 - SEDE I	ASA NORTE	6
CDI	CONSELHO DE DIREITOS DO IDOSO	Estação Rodoferroviária de Brasília - Parque Ferroviário, Zona Industrial, Brasília/DF - CEP: 70631-900 - SEDE III	ASA NORTE	6
CONEM	CONSELHO DE POLÍTICAS SOBRE DROGAS DO DISTRITO FEDERAL	Estação Rodoferroviária de Brasília - Parque Ferroviário, Zona Industrial, Brasília/DF - CEP: 70631-900 - SEDE III	ASA NORTE	6
CDPDDH	CONSELHO DISTRITAL DE PROMOÇÃO E DEFESA DE DIREITOS HUMANOS	SAAN Qd 01, Lt C - Ed. Comércio Local - Brasília - DF - CEP: 70632-100 - SEDE II	ASA NORTE	2
CDN	CONSELHO DE DIREITOS DO NEGRO	SAAN Qd 01, Lt C - Ed. Comércio Local - Brasília - DF - CEP: 70632-100 - SEDE II	ASA NORTE	2
SECA	SECRETARIA EXEC DO CONSELHO DIR DA CRIANCA E DO ADOLESCENTE	SAAN Qd 01, Lt C - Ed. Comércio Local - Brasília - DF - CEP: 70632-100 - SEDE II	ASA NORTE	3
	DIRETORIA DE CADASTRO E REGISTRO	SAAN Qd 01, Lt C - Ed. Comércio Local - Brasília - DF - CEP: 70632-100 - SEDE II	ASA NORTE	2
	DIRETORIA DE ACOMPANHAMENTO DE NORMAS E COMISSÕES	SAAN Qd 01, Lt C - Ed. Comércio Local - Brasília - DF - CEP: 70632-100 - SEDE II	ASA NORTE	2
	DIRETORIA DE PROJETOS	SAAN Qd 01, Lt C - Ed. Comércio Local - Brasília - DF - CEP: 70632-100 - SEDE II	ASA NORTE	6
UNGEF	UNIDADE DE GESTÃO DE FUNDOS	SAAN Qd 01, Lt C - Ed. Comércio Local - Brasília - DF - CEP: 70632-100 - SEDE II	ASA NORTE	3
	COORDENAÇÃO DO FUNDO DOS DIR DA CRIANCA E DO ADOLESCENTE	SAAN Qd 01, Lt C - Ed. Comércio Local - Brasília - DF - CEP: 70632-100 - SEDE II	ASA NORTE	3
	DIRETORIA DE EXECUCAO ORCAMENTARIA E FINANCEIRA	SAAN Qd 01, Lt C - Ed. Comércio Local - Brasília - DF - CEP: 70632-100 - SEDE II	ASA NORTE	3
	DIRETORIA DE PRESTAÇÃO DE CONTAS	SAAN Qd 01, Lt C - Ed. Comércio Local - Brasília - DF - CEP: 70632-100 - SEDE II	ASA NORTE	3
	DIRETORIA DE CONTRATOS E CONVÊNIOS	SAAN Qd 01, Lt C - Ed. Comércio Local - Brasília - DF - CEP: 70632-100 - SEDE II	ASA NORTE	2
	COORD FUNDO DE ANTIDROGAS, IDOSO E CORRELATOS DO DF	SAAN Qd 01, Lt C - Ed. Comércio Local - Brasília - DF - CEP: 70632-100 - SEDE II	ASA NORTE	2
CEDICON	COMISSÃO DE ÉTICA E DISCIPLINA DOS CONSELHOS TUTELARES	SAAN Qd 01, Lt C - Ed. Comércio Local - Brasília - DF - CEP: 70632-100 - SEDE II	ASA NORTE	6
SUBIDOSO	SUBSECRETARIA DE POLÍTICAS PARA IDOSO	Estação Rodoferroviária de Brasília - Parque Ferroviário, Zona Industrial, Brasília/DF - CEP: 70631-900 - SEDE III	ASA NORTE	6
	DIRETORIA DE PROGRAMAS DE INTEGRAÇÃO SOCIAL	Estação Rodoferroviária de Brasília - Parque Ferroviário, Zona Industrial, Brasília/DF - CEP: 70631-900 - SEDE III	ASA NORTE	2
	DIRETORIA DE PROGRAMAS PARA CONSCIENTIZAÇÃO DE FAMILIARES	Estação Rodoferroviária de Brasília - Parque Ferroviário, Zona Industrial, Brasília/DF - CEP: 70631-900 - SEDE III	ASA NORTE	3
SUAF	SUBSECRETARIA DE ASSUNTOS FUNERÁRIOS	Estação Rodoferroviária de Brasília - Parque Ferroviário, Zona Industrial, Brasília/DF - CEP: 70631-900 - SEDE III	ASA NORTE	7
	DIRETORIA DE FISCALIZACAO DE SERVICOS FUNERARIOS	Estação Rodoferroviária de Brasília - Parque Ferroviário, Zona Industrial, Brasília/DF - CEP: 70631-900 - SEDE III	ASA NORTE	7



	DIRETORIA DE FISCALIZAÇÃO E EXECUÇÃO DA CONC DE CEMITÉRIOS	Estação Rodoferroviária de Brasília - Parque Ferroviário, Zona Industrial, Brasília/DF - CEP: 70631-900 - SEDE III	ASA NORTE	3
SUBSIS	SUBSECRETARIA DO SISTEMA SOCIOEDUCATIVO	SAAN Qd 01, Lt C – Ed. Comércio Local – Brasília – DF - CEP: 70632-100 - SEDE II	ASA NORTE	7
	ESCOLA DISTRITAL DE SOCIOEDUCAÇÃO	SAAN Qd 01, Lt C – Ed. Comércio Local – Brasília – DF - CEP: 70632-100 - SEDE II	ASA NORTE	6
	UNIDADE DE TREINAMENTO OPERACIONAL	SAAN Qd 01, Lt C – Ed. Comércio Local – Brasília – DF - CEP: 70632-100 - SEDE II	ASA NORTE	1
	UNIDADE REGULADORA DE VAGAS	SAAN Qd 01, Lt C – Ed. Comércio Local – Brasília – DF - CEP: 70632-100 - SEDE II	ASA NORTE	11
	DIRETORIA DO SISTEMA DE INFORMAÇÃO PARA INFÂNCIA E JUVENTUDE	SAAN Qd 01, Lt C – Ed. Comércio Local – Brasília – DF - CEP: 70632-100 - SEDE II	ASA NORTE	3
	DIRETORIA DE SERVIÇO DE SEGURANCA, TRANSP E ACOMP EXTERNO	SAAN Qd 01, Lt C – Ed. Comércio Local – Brasília – DF - CEP: 70632-100 - SEDE II	ASA NORTE	3
	GERÊNCIA DO GRUPO DE APOIO OPERACIONAL	SAAN Qd 01, Lt C – Ed. Comércio Local – Brasília – DF - CEP: 70632-100 - SEDE II	ASA NORTE	65
	GERÊNCIA ADMINISTRATIVA	SAAN Qd 01, Lt C – Ed. Comércio Local – Brasília – DF - CEP: 70632-100 - SEDE II	ASA NORTE	2
	UNID DE GESTÃO DE POL E ATENCAO SAUDE DE JOVENS E ADOLESCENTES	SAAN Qd 01, Lt C – Ed. Comércio Local – Brasília – DF - CEP: 70632-100 - SEDE II	ASA NORTE	4
	GERÊNCIA DE APOIO TÉCNICO	SAAN Qd 01, Lt C – Ed. Comércio Local – Brasília – DF - CEP: 70632-100 - SEDE II	ASA NORTE	1
	DIRET DE ATENCAO INTEGRAL A SAUDE E SERVICOS EM SAUDE MENTAL	SAAN Qd 01, Lt C – Ed. Comércio Local – Brasília – DF - CEP: 70632-100 - SEDE II	ASA NORTE	1
	GERENCIA DE SAUDE NORTE	SAAN Qd 01, Lt C – Ed. Comércio Local – Brasília – DF - CEP: 70632-100 - SEDE II	ASA NORTE	11
	GERENCIA DE SAUDE SUL	SAAN Qd 01, Lt C – Ed. Comércio Local – Brasília – DF - CEP: 70632-100 - SEDE II	ASA NORTE	7
	GERENCIA DE SAUDE LESTE	SAAN Qd 01, Lt C – Ed. Comércio Local – Brasília – DF - CEP: 70632-100 - SEDE II	ASA NORTE	10
	GERENCIA DE SAUDE SUDOESTE	SAAN Qd 01, Lt C – Ed. Comércio Local – Brasília – DF - CEP: 70632-100 - SEDE II	ASA NORTE	9
	DIRETORIA SOCIAL E PEDAGÓGICA	SAAN Qd 01, Lt C – Ed. Comércio Local – Brasília – DF - CEP: 70632-100 - SEDE II	ASA NORTE	1
	GERÊNCIA DE ESPORTE, DIVERSIDADE E CULTURA	SAAN Qd 01, Lt C – Ed. Comércio Local – Brasília – DF - CEP: 70632-100 - SEDE II	ASA NORTE	1
	GERÊNCIA DE ESCOLARIZAÇÃO PROFISSIONALIZAÇÃO	SAAN Qd 01, Lt C – Ed. Comércio Local – Brasília – DF - CEP: 70632-100 - SEDE II	ASA NORTE	1
	UNIDADE DE GESTÃO DA MEDIDA SOCIOEDUCATIVA DE INTERNAÇÃO	SAAN Qd 01, Lt C – Ed. Comércio Local – Brasília – DF - CEP: 70632-100 - SEDE II	ASA NORTE	1
	UNIDADE DE ATENDIMENTO INICIAL	SAAN, Qd. 01, Lote 785, Núcleo de Atendimento Integrado, Brasília/DF – CEP: 70.632-109	ASA NORTE	2
	GERÊNCIA ADMINISTRATIVA	SAAN, Qd. 01, Lote 785, Núcleo de Atendimento Integrado, Brasília/DF – CEP: 70.632-109	ASA NORTE	63
	NUCLEO DE DOCUMENTACAO	SAAN, Qd. 01, Lote 785, Núcleo de Atendimento Integrado, Brasília/DF – CEP: 70.632-109	ASA NORTE	4
NUCLEO DE MANUTENCAO	SAAN, Qd. 01, Lote 785, Núcleo de Atendimento Integrado, Brasília/DF – CEP: 70.632-109	ASA NORTE	1	
GERÊNCIA SOCIOPSIKOPEDAGÓGICA	SAAN, Qd. 01, Lote 785, Núcleo de Atendimento Integrado, Brasília/DF – CEP: 70.632-109	ASA NORTE	14	





UNIDADE DE INTERNACAO PROVISORIA DE SAO SEBASTIAO	Fazenda da Papuda S/N – São Sebastião	SÃO SEBASTIÃO	3
GERÊNCIA ADMINISTRATIVA	Fazenda da Papuda S/N – São Sebastião	SÃO SEBASTIÃO	8
NUCLEO DE DOCUMENTACAO	Fazenda da Papuda S/N – São Sebastião	SÃO SEBASTIÃO	2
NUCLEO DE MANUTENCAO	Fazenda da Papuda S/N – São Sebastião	SÃO SEBASTIÃO	1
GERÊNCIA SOCIOPSIKOPEDAGÓGICA	Fazenda da Papuda S/N – São Sebastião	SÃO SEBASTIÃO	19
NÚCLEO PEDAGÓGICO	Fazenda da Papuda S/N – São Sebastião	SÃO SEBASTIÃO	4
GERENCIA DE SEGURANCA	Fazenda da Papuda S/N – São Sebastião	SÃO SEBASTIÃO	135
NÚCLEO DE DISCIPLINA	Fazenda da Papuda S/N – São Sebastião	SÃO SEBASTIÃO	1
NUCLEO DE SEGURANCA ESCOLAR	Fazenda da Papuda S/N – São Sebastião	SÃO SEBASTIÃO	1
UNIDADE DE INTERNAÇÃO DE PLANALTINA	Qd 44/45 Vila Nossa Senhora de Fátima – Área Especial S/N	PLANALTINA	4
GERÊNCIA ADMINISTRATIVA	Qd 44/45 Vila Nossa Senhora de Fátima – Área Especial S/N	PLANALTINA	13
NUCLEO DE DOCUMENTACAO	Qd 44/45 Vila Nossa Senhora de Fátima – Área Especial S/N	PLANALTINA	3
NUCLEO DE MANUTENCAO	Qd 44/45 Vila Nossa Senhora de Fátima – Área Especial S/N	PLANALTINA	1
GERÊNCIA SOCIOPSIKOPEDAGÓGICA	Qd 44/45 Vila Nossa Senhora de Fátima – Área Especial S/N	PLANALTINA	13
NÚCLEO PEDAGÓGICO	Qd 44/45 Vila Nossa Senhora de Fátima – Área Especial S/N	PLANALTINA	7
GERENCIA DE SEGURANCA	Qd 44/45 Vila Nossa Senhora de Fátima – Área Especial S/N	PLANALTINA	126
NÚCLEO DE DISCIPLINA	Qd 44/45 Vila Nossa Senhora de Fátima – Área Especial S/N	PLANALTINA	1
NUCLEO DE SEGURANCA ESCOLAR	Qd 44/45 Vila Nossa Senhora de Fátima – Área Especial S/N	PLANALTINA	1
UNIDADE DE INTERNAÇÃO DO RECANTO DAS EMAS	Estrada Contorno Taguatinga/Gama Km 03 – Recanto das Emas	RECANTO DAS EMAS	6
GERÊNCIA ADMINISTRATIVA	Estrada Contorno Taguatinga/Gama Km 03 – Recanto das Emas	RECANTO DAS EMAS	13
NUCLEO DE DOCUMENTACAO	Estrada Contorno Taguatinga/Gama Km 03 – Recanto das Emas	RECANTO DAS EMAS	2
NUCLEO DE MANUTENCAO	Estrada Contorno Taguatinga/Gama Km 03 – Recanto das Emas	RECANTO DAS EMAS	1
GERÊNCIA SOCIOPSIKOPEDAGÓGICA	Estrada Contorno Taguatinga/Gama Km 03 – Recanto das Emas	RECANTO DAS EMAS	24
NÚCLEO PEDAGÓGICO	Estrada Contorno Taguatinga/Gama Km 03 – Recanto das Emas	RECANTO DAS EMAS	5
GERENCIA DE SEGURANCA	Estrada Contorno Taguatinga/Gama Km 03 – Recanto das Emas	RECANTO DAS EMAS	231
NÚCLEO DE DISCIPLINA	Estrada Contorno Taguatinga/Gama Km 03 – Recanto das Emas	RECANTO DAS EMAS	1
NUCLEO DE SEGURANCA ESCOLAR	Estrada Contorno Taguatinga/Gama Km 03 – Recanto das Emas	RECANTO DAS EMAS	7
UNIDADE DE INTERNAÇÃO DE SÃO SEBASTIÃO	Núcleo Rural Aguilhada, BR-251, RA 14 São Sebastião	SÃO SEBASTIÃO	5
GERÊNCIA ADMINISTRATIVA	Núcleo Rural Aguilhada, BR-251, RA 14 São Sebastião	SÃO SEBASTIÃO	8
NUCLEO DE DOCUMENTACAO	Núcleo Rural Aguilhada, BR-251, RA 14 São Sebastião	SÃO SEBASTIÃO	3



NUCLEO DE MANUTENCAO	Núcleo Rural Aguilhada, BR-251, RA 14 São Sebastião	SÃO SEBASTIÃO	1
GERÊNCIA SOCIOPSICOPEDAGÓGICA	Núcleo Rural Aguilhada, BR-251, RA 14 São Sebastião	SÃO SEBASTIÃO	17
NÚCLEO PEDAGÓGICO	Núcleo Rural Aguilhada, BR-251, RA 14 São Sebastião	SÃO SEBASTIÃO	1
GERENCIA DE SEGURANCA	Núcleo Rural Aguilhada, BR-251, RA 14 São Sebastião	SÃO SEBASTIÃO	130
NÚCLEO DE DISCIPLINA	Núcleo Rural Aguilhada, BR-251, RA 14 São Sebastião	SÃO SEBASTIÃO	1
NUCLEO DE SEGURANCA ESCOLAR	Núcleo Rural Aguilhada, BR-251, RA 14 São Sebastião	SÃO SEBASTIÃO	1
UNIDADE DE INTERNAÇÃO DE SAÍDA SISTEMÁTICA	Estrada Contorno Taguatinga/Gama Km 03 – Recanto das Emas	ASA NORTE	3
GERÊNCIA ADMINISTRATIVA	Estrada Contorno Taguatinga/Gama Km 03 – Recanto das Emas	ASA NORTE	8
NUCLEO DE DOCUMENTACAO	Estrada Contorno Taguatinga/Gama Km 03 – Recanto das Emas	ASA NORTE	3
NUCLEO DE MANUTENCAO	Estrada Contorno Taguatinga/Gama Km 03 – Recanto das Emas	ASA NORTE	1
GERÊNCIA SOCIOPSICOPEDAGÓGICA	Estrada Contorno Taguatinga/Gama Km 03 – Recanto das Emas	ASA NORTE	20
NÚCLEO PEDAGÓGICO	Estrada Contorno Taguatinga/Gama Km 03 – Recanto das Emas	ASA NORTE	1
GERENCIA DE SEGURANCA	Estrada Contorno Taguatinga/Gama Km 03 – Recanto das Emas	ASA NORTE	99
NÚCLEO DE DISCIPLINA	Estrada Contorno Taguatinga/Gama Km 03 – Recanto das Emas	ASA NORTE	1
NUCLEO DE SEGURANCA ESCOLAR	Estrada Contorno Taguatinga/Gama Km 03 – Recanto das Emas	ASA NORTE	1
UNIDADE DE INTERNAÇÃO DE BRAZLÂNDIA	BR 080 km 22-Brazlândia. (Unidade localizada em frente a Rodovia), CEP: 72700-000	BRAZLÂNDIA	5
GERÊNCIA ADMINISTRATIVA	BR 080 km 22-Brazlândia. (Unidade localizada em frente a Rodovia), CEP: 72700-000	BRAZLÂNDIA	5
NUCLEO DE DOCUMENTACAO	BR 080 km 22-Brazlândia. (Unidade localizada em frente a Rodovia), CEP: 72700-000	BRAZLÂNDIA	2
NUCLEO DE MANUTENCAO	BR 080 km 22-Brazlândia. (Unidade localizada em frente a Rodovia), CEP: 72700-000	BRAZLÂNDIA	1
GERÊNCIA SOCIOPSICOPEDAGÓGICA	BR 080 km 22-Brazlândia. (Unidade localizada em frente a Rodovia), CEP: 72700-000	BRAZLÂNDIA	19
NÚCLEO PEDAGÓGICO	BR 080 km 22-Brazlândia. (Unidade localizada em frente a Rodovia), CEP: 72700-000	BRAZLÂNDIA	1
GERENCIA DE SEGURANCA	BR 080 km 22-Brazlândia. (Unidade localizada em frente a Rodovia), CEP: 72700-000	BRAZLÂNDIA	142
NÚCLEO DE DISCIPLINA	BR 080 km 22-Brazlândia. (Unidade localizada em frente a Rodovia), CEP: 72700-000	BRAZLÂNDIA	1
NUCLEO DE SEGURANCA ESCOLAR	BR 080 km 22-Brazlândia. (Unidade localizada em frente a Rodovia), CEP: 72700-000	BRAZLÂNDIA	1
UNIDADE DE INTERNAÇÃO DE SANTA MARIA	NÚCLEO RURAL ALAGADOS, RA 8, SANTA MARIA	SANTA MARIA	4
GERÊNCIA ADMINISTRATIVA	NÚCLEO RURAL ALAGADOS, RA 8, SANTA MARIA	SANTA MARIA	7
NUCLEO DE DOCUMENTACAO	NÚCLEO RURAL ALAGADOS, RA 8, SANTA MARIA	SANTA MARIA	2
NUCLEO DE MANUTENCAO	NÚCLEO RURAL ALAGADOS, RA 8, SANTA MARIA	SANTA MARIA	1



GERÊNCIA SOCIOPSICOPEDAGÓGICA	NÚCLEO RURAL ALAGADOS, RA 8, SANTA MARIA	SANTA MARIA	1
NÚCLEO PEDAGÓGICO	NÚCLEO RURAL ALAGADOS, RA 8, SANTA MARIA	SANTA MARIA	12
GERENCIA DE SEGURANCA	NÚCLEO RURAL ALAGADOS, RA 8, SANTA MARIA	SANTA MARIA	15
NÚCLEO DE DISCIPLINA	NÚCLEO RURAL ALAGADOS, RA 8, SANTA MARIA	SANTA MARIA	153
NUCLEO DE SEGURANCA ESCOLAR	NÚCLEO RURAL ALAGADOS, RA 8, SANTA MARIA	SANTA MARIA	1
UNIDADE DE INTERNAÇÃO FEMININA DO GAMA	Estrada vicinal 361 área especial 2 núcleo rural apagados- Gama	GAMA	3
GERÊNCIA ADMINISTRATIVA	Estrada vicinal 361 área especial 2 núcleo rural apagados- Gama	GAMA	5
NUCLEO DE DOCUMENTACAO	Estrada vicinal 361 área especial 2 núcleo rural apagados- Gama	GAMA	2
NUCLEO DE MANUTENCAO	Estrada vicinal 361 área especial 2 núcleo rural apagados- Gama	GAMA	1
GERÊNCIA SOCIOPSICOPEDAGÓGICA	Estrada vicinal 361 área especial 2 núcleo rural apagados- Gama	GAMA	7
NÚCLEO PEDAGÓGICO	Estrada vicinal 361 área especial 2 núcleo rural apagados- Gama	GAMA	1
GERENCIA DE SEGURANCA	Estrada vicinal 361 área especial 2 núcleo rural apagados- Gama	GAMA	55
NUCLEO DE SEGURANCA ESCOLAR	Estrada vicinal 361 área especial 2 núcleo rural apagados- Gama	GAMA	1
GERÊNCIA DE APOIO TÉCNICO	Estrada vicinal 361 área especial 2 núcleo rural apagados- Gama	GAMA	1
DIRETORIA DE AÇÕES ESTRATÉGICAS	Estrada vicinal 361 área especial 2 núcleo rural apagados- Gama	GAMA	1
DIRETORIA DE ATENDIMENTO SOCIOEDUCATIVO	Estrada vicinal 361 área especial 2 núcleo rural apagados- Gama	GAMA	1
UNID GESTÃO DAS MEDIDAS SOCIOEDUCA DE SEMI LIB E MEIO ABERTO	SAAN Qd 01, Lt C – Ed. Comércio Local – Brasília – DF - CEP: 70632-100 - SEDE II	ASA NORTE	2
DIRETORIA DE SEMILIBERDADE	SAAN Qd 01, Lt C – Ed. Comércio Local – Brasília – DF - CEP: 70632-100 - SEDE II	ASA NORTE	2
GERÊNCIA DE SEMILIBERDADE DO GUARÁ	QI 06 CONJ “F” CASA 05 GUARÁ 1	GUARÁ	34
GERÊNCIA DA SEMILIBERDADE DO GAMA II	QD 25 CASA 42 SETOR LESTE – GAMA	SANTA MARIA	31
GERÊNCIA DA SEMILIBERDADE DO GAMA	QUADRA 43 CONJUNTO “A” CASA 02 SETOR CENTRAL GAMA	GAMA	29
GERÊNCIA DA SEMILIBERDADE DA METROPOLITANA	Rua 14, Lote 01 Rua Triângulo, Casa 02 - Metropolitana	RECANTO DAS EMAS	30
GERÊNCIA DA SEMILIBERDADE DE TAGUATINGA I	QSD 26 ÁREA ESPECIAL SETOR D SUL TAGUATINGA/DF	TAGUATINGA	41
GERÊNCIA DA SEMILIBERDADE DE TAGUATINGA II	QSD 26 ÁREA ESPECIAL SETOR D SUL TAGUATINGA/DF	TAGUATINGA	38
DIRETORIA DO MEIO ABERTO	SAAN Qd 01, Lt C – Ed. Comércio Local – Brasília – DF - CEP: 70632-100 - SEDE II	ASA NORTE	4
GERÊNCIA DE ATENDIMENTO EM MEIO ABERTO DO PLANO PILOTO	QD.513 Norte Edifício Imperador, 1º Andar, Salas 103,105	ASA NORTE	8
GERÊNCIA DE ATENDIMENTO EM MEIO ABERTO DE BRAZLÂNDIA	Área Especial 01, Lote K/L, Setor Norte, CREAS Brazlândia	BRAZLÂNDIA	6
GERÊNCIA DE ATENDIMENTO EM MEIO ABERTO DE CEILÂNDIA I NORTE	QNN 13 Lote B – Praça da Juventude	CEILÂNDIA NORTE	16



	GERÊNCIA DE ATENDIMENTO EM MEIO ABERTO DE CEILÂNDIA II - SUL	QNL 30, Conj. A, lote 10 – Taguatinga Norte	CEILÂNDIA SUL	14
	GERÊNCIA DE ATENDIMENTO EM MEIO ABERTO DO GAMA	Área Especial 05 s/n, Setor Sul Gama/DF (ao lado do 9º batalhão da PM)	GAMA	10
	GERÊNCIA DE ATENDIMENTO EM MEIO ABERTO DO GUARÁ	Área Comunal I 15/26 – Guará II – Prédio do CRAS (ao lado da 4ª DP)	GUARÁ	16
	GERÊNCIA DE ATENDIMENTO EM MEIO ABERTO DO NÚCLEO BANDEIRANTE	Avenida Central, Lotes 1405/1415, Loja 02 - Condomínio Ouro Verde - Núcleo Bandeirante/DF	NÚCLEO BANDEIRANTE	12
	GERÊNCIA DE ATENDIMENTO EM MEIO ABERTO DO PARANOÁ	Qd 05, Conjunto 3, Área Especial D, Paranoá/DF	PARANOÁ	13
	GERÊNCIA DE ATENDIMENTO EM MEIO ABERTO DE PLANALTINA	Avenida Gomes Rabelo, Qd 19, Casa 25 – Setor Tradicional – Planaltina/DF	PLANALTINA	17
	GERÊNCIA DE ATENDIMENTO EM MEIO ABERTO DO RECANTO DAS EMAS	Qd 602, Área Especial, Lote 01 – Recanto das Emas/DF	RECANTO DAS EMAS	12
	GERÊNCIA DE ATENDIMENTO EM MEIO ABERTO DE SAMAMBAIA	QS 409, Área Especial – Samambaia Norte	SAMAMBAIA	16
	GERÊNCIA DE ATENDIMENTO EM MEIO ABERTO DE SANTA MARIA	QC 01 A/E Santa Maria Central – Ao lado do BRB	SANTA MARIA	10
	GERÊNCIA DE ATENDIMENTO EM MEIO ABERTO DE SÃO SEBASTIÃO	QD 101 s/nº Res. Oeste – Administração de São Sebastião	SÃO SEBASTIÃO	10
	GERÊNCIA DE ATENDIMENTO EM MEIO ABERTO DE SOBRADINHO	Qd. 04, lote 12, lojas 3,4,5 e 6	SOBRADINHO	13
	GERÊNCIA DE ATENDIMENTO EM MEIO ABERTO DE TAGUATINGA	QSB 14, Casa 37, Taguatinga Sul	TAGUATINGA	16
	GERÊNCIA DE APOIO TÉCNICO	SAAN Qd 01, Lt C – Ed. Comércio Local – Brasília – DF - CEP: 70632-100 - SEDE II	ASA NORTE	1
	DIRETORIA DE INTELIGÊNCIA	SAAN Qd 01, Lt C – Ed. Comércio Local – Brasília – DF - CEP: 70632-100 - SEDE II	ASA NORTE	1
SUB PCA	SUBSECRETARIA DE POLÍTICAS PARA CRIANÇAS E ADOLESCENTES	SAAN Qd 01, Lt C – Ed. Comércio Local – Brasília – DF - CEP: 70632-100 - SEDE II	ASA NORTE	8
	UNIDADE DE GESTÃO DO PROGRAMA DF CRIANÇA	SAAN Qd 01, Lt C – Ed. Comércio Local – Brasília – DF - CEP: 70632-100 - SEDE II	ASA NORTE	1
	COORD PROMOÇÃO DE POLÍTICAS PARA CRIANÇAS E ADOLESCENTES	SAAN Qd 01, Lt C – Ed. Comércio Local – Brasília – DF - CEP: 70632-100 - SEDE II	ASA NORTE	2
	DIRETORIA DE PROGRAMAS DE DESENVOLVIMENTO INTEGRAL	SAAN Qd 01, Lt C – Ed. Comércio Local – Brasília – DF - CEP: 70632-100 - SEDE II	ASA NORTE	1
	COORD PROT E PREV AMEAÇA DE VIOLAÇÃO DE DIR CRIANÇAS E ADOL	SAAN Qd 01, Lt C – Ed. Comércio Local – Brasília – DF - CEP: 70632-100 - SEDE II	ASA NORTE	4
	DIR PROTEÇÃO DOS DIREITOS DAS CRIANÇAS E ADOLESCENTES	SAAN Qd 01, Lt C – Ed. Comércio Local – Brasília – DF - CEP: 70632-100 - SEDE II	ASA NORTE	1
	DIRETORIA DE ERRADICACAO DO TRABALHO INFANTIL	SAAN Qd 01, Lt C – Ed. Comércio Local – Brasília – DF - CEP: 70632-100 - SEDE II	ASA NORTE	1
	DIR PROGRAMA DE PROTEÇÃO CRIANÇAS E ADOL AMEAÇADOS DE MORTE	SAAN Qd 01, Lt C – Ed. Comércio Local – Brasília – DF - CEP: 70632-100 - SEDE II	ASA NORTE	1
	COORDENAÇÃO DO CENTRO INTEGRADO 18 DE MAIO	SAAN Qd 01, Lt C – Ed. Comércio Local – Brasília – DF - CEP: 70632-100 - SEDE II	ASA NORTE	20
	COORDENAÇÃO DE APOIO AOS CONSELHOS TUTELARES	SAAN Qd 01, Lt C – Ed. Comércio Local – Brasília – DF - CEP: 70632-100 - SEDE II	ASA NORTE	6
	UNIDADE DE APOIO ADM DO CONSELHO TUTELAR DE BRASÍLIA NORTE	SEPN 513, Bloco D, Ed. Imperador, 1º Andar, Sala 131 - Asa Norte - DF - CEP: 70303-902	ASA NORTE	4



UNIDADE DE APOIO ADM DO CONSELHO TUTELAR DE BRASÍLIA SUL	SCS QD 03, Bloco A, lote 11/12, loja 65, 1º Andar, Edifício Lettieri	ASA SUL	4
UNIDADE DE APOIO ADM DO CONSELHO TUTELAR DO GAMA I	EQ 12/13 Área Especial – Setor Oeste – Antigo Castelinho	GAMA	4
UNIDADE DE APOIO ADM DO CONSELHO TUTELAR DO GAMA II	Área Especial QD. 05, próximo ao 9º Batalhão da PM, Setor Sul	GAMA	4
UNIDADE DE APOIO ADM AO CONSELHO TUTELAR TAGUATINGA NORTE	QNA 33, Casa No 14	TAGUATINGA NORTE	5
UNIDADE DE APOIO ADM AO CONSELHO TUTELAR DE TAGUATINGA SUL	C12 Área Especial S/N	TAGUATINGA SUL	4
UNIDADE DE APOIO ADM AO CONSELHO TUTELAR DE BRAZLÂNDIA	Quadra 24 Lote 06/07 - Setor Tradicional	BRAZLÂNDIA	5
UNIDADE DE APOIO ADM AO CONSELHO TUTELAR DE SOBRADINHO I	Quadra 04, CL 12, Loja 06/07	SOBRADINHO	3
UNIDADE DE APOIO ADM AO CONSELHO TUTELAR DE SOBRADINHO II	AR 13, Conjunto 02 Lote 09	SOBRADINHO II	3
UNIDADE DE APOIO ADM AO CONSELHO TUTELAR DE PLANALTINA I	Área Especial, Módulo “H” Nº 06, Bloco F – CREAS - Sala 11	PLANALTINA	3
UNIDADE DE APOIO ADM AO CONSELHO TUTELAR DE PLANALTINA II	Avenida WL 02 - Setor Administrativo - ADM - Regional	PLANALTINA	3
UNIDADE DE APOIO ADM AO CONSELHO TUTELAR DO PARANOÁ	Quadra 21 Área Especial – S/N, ao lado do Centro de Saúde	PARANOÁ	4
UNIDADE DE APOIO ADM AO CONSELHO TUT DO NÚCLEO BANDEIRANTE	3º Avenida, Bloco 910, Casa 01	NÚCLEO BANDEIRANTE	4
UNIDADE DE APOIO ADM AO CONSELHO TUT DE CEILÂNDIA I-NORTE	EQNN 5/7 NR. 2 Galpão – Mod “C”	CEILÂNDIA NORTE	4
UNIDADE DE APOIO ADM AO CONSELHO TUT DE CEILÂNDIA II-SUL	QNM 03, Conjunto P, Lote 08	CEILÂNDIA SUL	4
UNIDADE DE APOIO ADM AO CONSELHO TUTELAR DE CEILÂNDIA III	QNN 13 AE Mód. B Sala 01 - Centro Cultural	CEILÂNDIA	4
UNIDADE DE APOIO ADM AO CONSELHO TUTELAR DE CEILÂNDIA IV	QNP 14 Conjunto K Casa 18 Psul - Ceilandia	CEILÂNDIA	4
UNIDADE DE APOIO ADM AO CONSELHO TUTELAR DO GUARÁ	QE 26, Conjunto D, Casa 20	GUARÁ	4
UNIDADE DE APOIO ADM AO CONSELHO TUTELAR DO CRUZEIRO	SRES Lote 03, AE Especial C, Setor Escolar	CRUZEIRO	4
UNIDADE DE APOIO ADM AO CONSELHO TUTELAR DE SAMAMBAIA SUL	Quadra 308 Conjunto No 05	SAMAMBAIA SUL	5
UNIDADE DE APOIO ADM AO CONSELHO TUTELAR DE SAMAMBAIA NORTE	QS 409 Área Especial 02	SAMAMBAIA NORTE	6



UNIDADE DE APOIO ADM AO CONSELHO TUTELAR DE SANTA MARIA SUL	Área Especial B QR 209/309	SANTA MARIA SUL	4
UNIDADE DE APOIO ADM AO CONSELHO TUT DE SANTA MARIA NORTE	QC 01 - Área Especial - Av. Alagados	SANTA MARIA NORTE	3
UNIDADE DE APOIO ADM AO CONSELHO TUTELAR DE SÃO SEBASTIÃO	Área Especial S/N, QD. 101 - Administração Regional	SÃO SEBASTIÃO	5
UNIDADE DE APOIO ADM AO CONSELHO TUTELAR DO RECANTO DAS EMAS	Quadra 103 Conjunto 02 Casa 07	RECANTO DAS EMAS	4
UNIDADE DE APOIO ADM AO CONSELHO TUTELAR DO LAGO SUL	SHIS QI 11 Área Especial No 01	LAGO SUL	4
UNIDADE DE APOIO ADM DO CONSELHO TUTELAR DO LAGO NORTE	SHIN CA 05 Bloco I Salas: 4 e 5 Ed. Sant REGIS	LAGO NORTE	4
UNIDADE DE APOIO ADM AO CONSELHO TUTELAR DO RIACHO FUNDO I	AC 03, Lote 13 - Praça Central - ADM - Regional	RIACHO FUNDO I	2
UNIDADE DE APOIO ADM AO CONSELHO TUTELAR DO RIACHO FUNDO II	QN 7F Conjunto 04 Lote 05	RIACHO FUNDO II	3
UNIDADE DE APOIO ADM AO CONSELHO TUTELAR DA CANDANGOLÂNDIA	QR AO, Conjunto D, Casa 03	CANDANGOLÂNDIA	4
UNIDADE DE APOIO ADM AO CONSELHO TUTELAR DE ÁGUAS CLARAS	Rua 12 Norte, Lote 02, Sala 1101 - Edifício Corporate / Águas Claras	ÁGUAS CLARAS	4
UNIDADE DE APOIO ADM AO CONSELHO TUTELAR DO VARJÃO	Quadra 02 Conjunto A Lote 04	VARJÃO	3
UNIDADE DE APOIO ADM AO CONSELHO TUTELAR DA ESTRUTURAL	Setor Central Área Especial 19	ESTRUTURAL	4
UNIDADE DE APOIO ADM AO CONSELHO TUTELAR DO ITAPOÃ	Quadra 378 Conjunto N Área Especial 01 - DELL Lago - Prédio "TRE"	ITAPOÃ	4
UNIDADE DE APOIO ADM AO CONSELHO TUTELAR DE VICENTE PIRES	Rua 12, chácara 154/3, lote 38 - Vicente Pires, Brasília - DF, 72007-675	VICENTE PIRES	4
UNIDADE DE APOIO ADM AO CONSELHO TUT DO SUDOESTE/OCTOGONAL	Quadra 06 Lote 1.425	SUDOESTE	4
UNIDADE DE APOIO ADM AO CONSELHO TUTELAR DO PARK WAY	Quadra 08, Lote 05, Núcleo Rural - Vargem Bonita	PARKWAY	4
UNIDADE DE APOIO ADM AO CONSELHO TUTELAR DO JARDIM BOTÂNICO	Condomínio Quintas do Sol Quadra 02, Casa 44	JARDIM BOTÂNICO	4
UNIDADE DE APOIO ADM AO CONSELHO TUTELAR SIA	Trecho 01, Lotes 230 Bloco "A" , Salas 201/202 - Edifício Bradesco	SIA	4
UNIDADE DE APOIO ADM AO CONSELHO TUTELAR DA FERCAL	DF 150, Km 12, Quadra 11 Casa 14, Engenho Velho	FERCAL	4
UNIDADE DE APOIO ADM AO CONSELHO TUTELAR DE ARNIQUEIRA	Ade de Águas Claras conjunto 28 lote 19/20 - Arniqueira, Brasília - DF, 71991-360	ARNIQUEIRA	4



	UNIDADE DE APOIO ADM AO CONSELHO TUTELAR DO SOL NAS/PORDOSOL	SHSN TR 01 Quadra 101 AE-1, SH Sol Nascente - Ceilândia, Brasília - DF	SOL NASCENTE	5
	UNIDADE DE APOIO ADM AO CONSELHO TUTELAR DE ÁGUA QUENTE	Água Quente	ÁGUA QUENTE	2
	UNIDADE DE APOIO ADM AO CONSELHO TUTELAR DE ARAPOANGA	Arapoanga	ARAPOANGA	3
	COORD SIST DENÚNCIAS VIOLAÇÃO DIR CRIANCA E DO ADOLESCENTE	SAAN Qd 01, Lt C – Ed. Comércio Local – Brasília – DF - CEP: 70632-100 - SEDE II	ASA NORTE	14
	COORD MONIT DE POLÍTICAS PUB PARA CRIANÇAS E ADOLESCENTES	SAAN Qd 01, Lt C – Ed. Comércio Local – Brasília – DF - CEP: 70632-100 - SEDE II	ASA NORTE	2
	DIRETORIA DE ATENÇÃO E ASSISTÊNCIA A PRIMEIRA INFÂNCIA	SAAN Qd 01, Lt C – Ed. Comércio Local – Brasília – DF - CEP: 70632-100 - SEDE II	ASA NORTE	1
SUBBED	SUBSECRETARIA DE ENFRENTAMENTO ÀS DROGAS	SAAN -Setor de Armazenagem e Abastecimento Norte (SAAN) Quadra 01, Lote C – Edifício Comércio Local, 3º andar	ASA NORTE	6
	COORDENAÇÃO DE PREVENÇÃO, ACOLHIMENTO, MONIT. REINSERÇÃO SOC	SAAN -Setor de Armazenagem e Abastecimento Norte (SAAN) Quadra 01, Lote C – Edifício Comércio Local, 3º andar	ASA NORTE	1
	DIRETORIA DE PREVENÇÃO	Estação Rodoferroviária de Brasília - Parque Ferroviário, Zona Industrial, Brasília/DF - CEP: 70631-900 - SEDE III	ASA NORTE	3
	GERÊNCIA DE APOIO ÀS FAMÍLIAS	Estação Rodoferroviária de Brasília - Parque Ferroviário, Zona Industrial, Brasília/DF - CEP: 70631-900 - SEDE III	ASA NORTE	1
	DIRETORIA DE ACOLHIMENTO E MONITORAMENTO	SAAN -Setor de Armazenagem e Abastecimento Norte (SAAN) Quadra 01, Lote C – Edifício Comércio Local, 3º andar	ASA NORTE	1
	GERÊNCIA DE MONITORAMENTO	Estação Rodoferroviária de Brasília - Parque Ferroviário, Zona Industrial, Brasília/DF - CEP: 70631-900 - SEDE III	ASA NORTE	13
	DIRETORIA DE REINSERÇÃO SOCIAL	SAAN -Setor de Armazenagem e Abastecimento Norte (SAAN) Quadra 01, Lote C – Edifício Comércio Local, 3º andar	ASA NORTE	2
SUBDIR	SUBSEC DE POL DE DIREITOS HUMANOS E DE IGUALDADE RACIAL	SAAN -Setor de Armazenagem e Abastecimento Norte (SAAN) Quadra 01, Lote C – Edifício Comércio Local, 3º andar	ASA NORTE	7
	COORD DE POLO DE PROTECAO E PROMOCAO DA LIBERDADE RELIGIOSA	SAAN -Setor de Armazenagem e Abastecimento Norte (SAAN) Quadra 01, Lote C – Edifício Comércio Local, 3º andar	ASA NORTE	2
	COORD POL PROTECAO E PROMOCAO DE DIREITOS E CIDADANIA LGBT	SAAN -Setor de Armazenagem e Abastecimento Norte (SAAN) Quadra 01, Lote C – Edifício Comércio Local, 3º andar	ASA NORTE	5
	COORD POLÍTICAS DE PROTEÇÃO E PROMOÇÃO DE DIREITOS HUMANOS	SAAN -Setor de Armazenagem e Abastecimento Norte (SAAN) Quadra 01, Lote C – Edifício Comércio Local, 3º andar	ASA NORTE	5
	DIRETORIA DAS ESTAÇÕES DA CIDADANIA E PRAÇA DOS DIREITOS	SAAN -Setor de Armazenagem e Abastecimento Norte (SAAN) Quadra 01, Lote C – Edifício Comércio Local, 3º andar	ASA NORTE	3
	GERÊNCIA DA ESTAÇÃO DA CIDADANIA DA QNR-02	QNR 02, Área Especial, Ceilândia Norte	ASA NORTE	3



	GERÊNCIA DA ESTAÇÃO DA CIDADANIA DO RECANTO DAS EMAS	Quadra 113, Área Especial 01, Recanto das Emas	ASA NORTE	3
	GERÊNCIA DA ESTAÇÃO DA CIDADANIA DA QNM 28	QNM 28, Área Especial, Ceilândia Norte	CEILÂNDIA	1
	GERÊNCIA DA PRAÇA DOS DIREITOS DO ITAPOÃ	Quadra 113, Área Especial 01, Recanto das Emas	RECANTO DAS EMAS	6
	GERÊNCIA DA PRAÇA DOS DIREITOS DA CEILÂNDIA	Setor Norte QNB 13 – Lote B, Ceilândia Norte	RECANTO DAS EMAS	3
	DIRETORIA DE POLÍTICAS PARA GRUPOS VULNERÁVEIS	SAAN -Setor de Armazenagem e Abastecimento Norte (SAAN) Quadra 01, Lote C – Edifício Comércio Local, 3º andar	ITAPOÃ	2
	DIR IMPLEMENTAÇÃO E ACOMP DE POLÍTICAS EM DIREITOS HUMANOS	SAAN -Setor de Armazenagem e Abastecimento Norte (SAAN) Quadra 01, Lote C – Edifício Comércio Local, 3º andar	CEILÂNDIA	6
	COORDENAÇÃO DE POL POT PROM POVOS E COMUM TRAD IGUAL RACIAL	SAAN -Setor de Armazenagem e Abastecimento Norte (SAAN) Quadra 01, Lote C – Edifício Comércio Local, 3º andar	ASA NORTE	2
	ASSESSORIA DE GESTÃO DO PROGRAMA DO VOLUNTARIADO	Estação Rodoferroviária de Brasília - Parque Ferroviário, Zona Industrial, Brasília/DF - CEP: 70631-900 - SEDE III	ASA NORTE	1
SUB NAHORA	SUBS DE MODERNIZAÇÃO DO ATEND IMEDIATO AO CIDADÃO - NA HORA	Estação Rodoferroviária de Brasília - Parque Ferroviário, Zona Industrial, Brasília/DF - CEP: 70631-900 - SEDE III		6
	COORDENAÇÃO DE INOVAÇÃO E TECNOLOGIA	Estação Rodoferroviária de Brasília - Parque Ferroviário, Zona Industrial, Brasília/DF - CEP: 70631-900 - SEDE III	ASA NORTE	4
	COORDENACAO DE GESTAO OPERACIONAL	Estação Rodoferroviária de Brasília - Parque Ferroviário, Zona Industrial, Brasília/DF - CEP: 70631-900 - SEDE III	ASA NORTE	4
	DIRETORIA DE DESENVOLVIMENTO E IMPLANTAÇÃO DE UNIDADES	Estação Rodoferroviária de Brasília - Parque Ferroviário, Zona Industrial, Brasília/DF - CEP: 70631-900 - SEDE III	ASA NORTE	3
	DIRETORIA DE QUALIDADE DO ATENDIMENTO	Estação Rodoferroviária de Brasília - Parque Ferroviário, Zona Industrial, Brasília/DF - CEP: 70631-900 - SEDE III	ASA NORTE	4
	DIRETORIA DE GESTÃO DAS UNIDADES	Estação Rodoferroviária de Brasília - Parque Ferroviário, Zona Industrial, Brasília/DF - CEP: 70631-900 - SEDE III	ASA NORTE	10
	GERÊNCIA DA UNIDADE DA RODOVIÁRIA	Plataforma inferior da Rodoviária de Brasília, Brasília	PLANO PILOTO	1
	NÚCLEO DE RELACIONAMENTO COM O SERVIDOR E USUÁRIO	Plataforma inferior da Rodoviária de Brasília, Brasília	PLANO PILOTO	58
	NÚCLEO DE APOIO OPERACIONAL E PATRIMONIAL	Plataforma inferior da Rodoviária de Brasília, Brasília	PLANO PILOTO	2
	GERÊNCIA DA UNIDADE DO GAMA	Setor Central EQ 55/56 AE – Leste Gama	GAMA	2
	NÚCLEO DE RELACIONAMENTO COM O SERVIDOR E USUÁRIO	Setor Central EQ 55/56 AE – Leste Gama	GAMA	57
	NÚCLEO DE APOIO OPERACIONAL E PATRIMONIAL	Setor Central EQ 55/56 AE – Leste Gama	GAMA	3
	GERÊNCIA DA UNIDADE DE TAGUATINGA	QS 03 Lote 1, Lojas 04 e 08 Pistão Sul/ Taguatinga	TAGUATINGA	1
	NÚCLEO DE RELACIONAMENTO COM O SERVIDOR E USUÁRIO	QS 03 Lote 1, Lojas 04 e 08 Pistão Sul/ Taguatinga	TAGUATINGA	100





	NÚCLEO DE APOIO OPERACIONAL E PATRIMONIAL	QS 03 Lote 1, Lojas 04 e 08 Pistão Sul/ Taguatinga	TAGUATINGA	5
	GERÊNCIA DA UNIDADE DA CEILÂNDIA	Shopping Popular da Ceilândia – Piso Superior, QNM 11, Área Especial, Ceilândia Sul	CEILÂNDIA	2
	NÚCLEO DE RELACIONAMENTO COM O SERVIDOR E USUÁRIO	Shopping Popular da Ceilândia – Piso Superior, QNM 11, Área Especial, Ceilândia Sul	CEILÂNDIA	79
	NÚCLEO DE APOIO OPERACIONAL E PATRIMONIAL	Shopping Popular da Ceilândia – Piso Superior, QNM 11, Área Especial, Ceilândia Sul	CEILÂNDIA	5
	GERÊNCIA DA UNIDADE DE SOBRADINHO	Quadra 06 Área Especial 08, Sobradinho	SOBRADINHO	2
	NÚCLEO DE RELACIONAMENTO COM O SERVIDOR E USUÁRIO	Quadra 06 Área Especial 08, Sobradinho	SOBRADINHO	27
	NÚCLEO DE APOIO OPERACIONAL E PATRIMONIAL	Quadra 06 Área Especial 08, Sobradinho	SOBRADINHO	3
	GERÊNCIA DA UNIDADE DE BRAZLÂNDIA	Área 04 Lote 03, Antiga Agência da Receita da Secretaria de Fazenda, Brazlândia	BRAZLÂNDIA	1
	NÚCLEO DE RELACIONAMENTO COM O SERVIDOR E USUÁRIO	Área 04 Lote 03, Antiga Agência da Receita da Secretaria de Fazenda, Brazlândia	BRAZLÂNDIA	11
	NÚCLEO DE APOIO OPERACIONAL E PATRIMONIAL	Área 04 Lote 03, Antiga Agência da Receita da Secretaria de Fazenda, Brazlândia	BRAZLÂNDIA	1
	GERÊNCIA DA UNIDADE DO RIACHO FUNDO	Shopping Riacho Mall – 2º andar QN 07, Área Especial 01, Riacho Fundo I	RIACHO FUNDO	3
	NÚCLEO DE RELACIONAMENTO COM O SERVIDOR E USUÁRIO	Shopping Riacho Mall – 2º andar QN 07, Área Especial 01, Riacho Fundo I	RIACHO FUNDO	51
	NÚCLEO DE APOIO OPERACIONAL E PATRIMONIAL	Shopping Riacho Mall – 2º andar QN 07, Área Especial 01, Riacho Fundo I	RIACHO FUNDO	2
	GERÊNCIA DA UNIDADE DE PERÍCIA MÉDICA FEDERAL	Setor Comercial Sul, Quadra 4, Bloco A, Edifício Luiz Carlos Botelho, Brasília	RIACHO FUNDO	2
	NÚCLEO DE APOIO OPERACIONAL E PATRIMONIAL	Setor Comercial Sul, Quadra 4, Bloco A, Edifício Luiz Carlos Botelho, Brasília	ASA NORTE	1
	UNIDADE NA HORA MAIS PERTO DO CIDADÃO	Estação Rodoferroviária de Brasília - Parque Ferroviário, Zona Industrial, Brasília/DF - CEP: 70631-900 - SEDE III	ASA NORTE	1
SUAG	SUBSECRETARIA DE ADMINISTRAÇÃO GERAL	SAAN Qd 01, Lt C – Ed. Comércio Local – Brasília – DF - CEP: 70632-100 - SEDE II	ASA NORTE	7
	UNIDADE DE ADMINISTRAÇÃO	SAAN Qd 01, Lt C – Ed. Comércio Local – Brasília – DF - CEP: 70632-100 - SEDE II	ASA NORTE	3
	COORDENACAO DE GESTAO DE PESSOAS	Estação Rodoferroviária de Brasília - Parque Ferroviário, Zona Industrial, Brasília/DF - CEP: 70631-900 - SEDE III	ASA NORTE	7
	DIRETORIA DE REGISTROS FINANCEIROS	Estação Rodoferroviária de Brasília - Parque Ferroviário, Zona Industrial, Brasília/DF - CEP: 70631-900 - SEDE III	ASA NORTE	1
	GERÊNCIA DE PAGAMENTO	Estação Rodoferroviária de Brasília - Parque Ferroviário, Zona Industrial, Brasília/DF - CEP: 70631-900 - SEDE III	ASA NORTE	3
	NÚCLEO DE ACERTO FINANCEIRO	Estação Rodoferroviária de Brasília - Parque Ferroviário, Zona Industrial, Brasília/DF - CEP: 70631-900 - SEDE III	ASA NORTE	2
	NÚCLEO DE PAGAMENTO, TRIBUTOS E CONSIGNAÇÕES	Estação Rodoferroviária de Brasília - Parque Ferroviário, Zona Industrial, Brasília/DF - CEP: 70631-900 - SEDE III	ASA NORTE	3



GERÊNCIA DE CONTROLE DE FREQUÊNCIA	Estação Rodoferroviária de Brasília - Parque Ferroviário, Zona Industrial, Brasília/DF - CEP: 70631-900 - SEDE III	ASA NORTE	7
GERÊNCIA DE ANÁLISE DE CONFORMIDADE DA FOLHA	Estação Rodoferroviária de Brasília - Parque Ferroviário, Zona Industrial, Brasília/DF - CEP: 70631-900 - SEDE III	ASA NORTE	1
DIRETORIA DE DESENVOLVIMENTO DE PESSOAS	Estação Rodoferroviária de Brasília - Parque Ferroviário, Zona Industrial, Brasília/DF - CEP: 70631-900 - SEDE III	ASA NORTE	1
GERÊNCIA DE CAPACITAÇÃO E DESENVOLVIMENTO	Estação Rodoferroviária de Brasília - Parque Ferroviário, Zona Industrial, Brasília/DF - CEP: 70631-900 - SEDE III	ASA NORTE	2
GERÊNCIA DE ANÁLISE FUNCIONAL E DESENVOLVIMENTO DE CARREIRA	Estação Rodoferroviária de Brasília - Parque Ferroviário, Zona Industrial, Brasília/DF - CEP: 70631-900 - SEDE III	ASA NORTE	3
GERÊNCIA DE SAÚDE DO SERVIDOR	Estação Rodoferroviária de Brasília - Parque Ferroviário, Zona Industrial, Brasília/DF - CEP: 70631-900 - SEDE III	ASA NORTE	3
DIRETORIA DE REGISTROS FUNCIONAIS	Estação Rodoferroviária de Brasília - Parque Ferroviário, Zona Industrial, Brasília/DF - CEP: 70631-900 - SEDE III	ASA NORTE	1
GERÊNCIA DE CADASTRO	Estação Rodoferroviária de Brasília - Parque Ferroviário, Zona Industrial, Brasília/DF - CEP: 70631-900 - SEDE III	ASA NORTE	1
NÚCLEO DE CONTROLE E LANÇAMENTOS DE SUBSTITUIÇÃO	Estação Rodoferroviária de Brasília - Parque Ferroviário, Zona Industrial, Brasília/DF - CEP: 70631-900 - SEDE III	ASA NORTE	2
NÚCLEO DE ATUALIZAÇÃO CADASTRAL	Estação Rodoferroviária de Brasília - Parque Ferroviário, Zona Industrial, Brasília/DF - CEP: 70631-900 - SEDE III	ASA NORTE	3
GERÊNCIA DE MOVIMENTAÇÃO DE PESSOAL	Estação Rodoferroviária de Brasília - Parque Ferroviário, Zona Industrial, Brasília/DF - CEP: 70631-900 - SEDE III	ASA NORTE	2
GERÊNCIA DE ATENDIMENTO AO SERVIDOR	Estação Rodoferroviária de Brasília - Parque Ferroviário, Zona Industrial, Brasília/DF - CEP: 70631-900 - SEDE III	ASA NORTE	3
DIRETORIA TECNICA DE GESTAO DE PESSOAS	Estação Rodoferroviária de Brasília - Parque Ferroviário, Zona Industrial, Brasília/DF - CEP: 70631-900 - SEDE III	ASA NORTE	1
GERÊNCIA DE PESSOAL	Estação Rodoferroviária de Brasília - Parque Ferroviário, Zona Industrial, Brasília/DF - CEP: 70631-900 - SEDE III	ASA NORTE	1
NÚCLEO DE LICENÇAS E AFASTAMENTOS	Estação Rodoferroviária de Brasília - Parque Ferroviário, Zona Industrial, Brasília/DF - CEP: 70631-900 - SEDE III	ASA NORTE	7
NUCLEO DE TEMPO DE SERVIÇO	Estação Rodoferroviária de Brasília - Parque Ferroviário, Zona Industrial, Brasília/DF - CEP: 70631-900 - SEDE III	ASA NORTE	2
GERÊNCIA DE INST PROCESSUAL APOSENT E PENSÕES INDENIZATÓRIAS	Estação Rodoferroviária de Brasília - Parque Ferroviário, Zona Industrial, Brasília/DF - CEP: 70631-900 - SEDE III	ASA NORTE	1
COORDENAÇÃO DE AQUISIÇÕES, CONTRATOS E CONVÊNIOS	SAAN Qd 01, Lt C – Ed. Comércio Local – Brasília – DF - CEP: 70632-100 - SEDE II	ASA NORTE	1



DIRETORIA DE AQUISIÇÕES	SAAN Qd 01, Lt C – Ed. Comércio Local – Brasília – DF - CEP: 70632-100 - SEDE II	ASA NORTE	4
GERÊNCIA DE PESQUISA, INSTRUÇÃO E COMPRAS	SAAN Qd 01, Lt C – Ed. Comércio Local – Brasília – DF - CEP: 70632-100 - SEDE II	ASA NORTE	2
NÚCLEO DE PESQUISA DE PREÇO	SAAN Qd 01, Lt C – Ed. Comércio Local – Brasília – DF - CEP: 70632-100 - SEDE II	ASA NORTE	1
NÚCLEO DE INSTRUÇÃO PROCESSUAL	SAAN Qd 01, Lt C – Ed. Comércio Local – Brasília – DF - CEP: 70632-100 - SEDE II	ASA NORTE	1
NÚCLEO DE COMPRAS	SAAN Qd 01, Lt C – Ed. Comércio Local – Brasília – DF - CEP: 70632-100 - SEDE II	ASA NORTE	1
DIRETORIA DE CONTRATAÇÕES	SAAN Qd 01, Lt C – Ed. Comércio Local – Brasília – DF - CEP: 70632-100 - SEDE II	ASA NORTE	3
GERÊNCIA OPERACIONAL E DE ACOMPANHAMENTO DE CONTRATOS	SAAN Qd 01, Lt C – Ed. Comércio Local – Brasília – DF - CEP: 70632-100 - SEDE II	ASA NORTE	1
NÚCLEO DE FORMALIZAÇÃO	SAAN Qd 01, Lt C – Ed. Comércio Local – Brasília – DF - CEP: 70632-100 - SEDE II	ASA NORTE	2
NÚCLEO DE INSTRUÇÃO FINANCEIRA	SAAN Qd 01, Lt C – Ed. Comércio Local – Brasília – DF - CEP: 70632-100 - SEDE II	ASA NORTE	2
NÚCLEO DE ACOMPANHAMENTO DE CONTRATOS	SAAN Qd 01, Lt C – Ed. Comércio Local – Brasília – DF - CEP: 70632-100 - SEDE II	ASA NORTE	2
DIRETORIA DE CONVENIOS E CONGENERES	SAAN Qd 01, Lt C – Ed. Comércio Local – Brasília – DF - CEP: 70632-100 - SEDE II	ASA NORTE	1
GERÊNCIA DE FORMALIZAÇÃO, EXECUÇÃO E GESTÃO	SAAN Qd 01, Lt C – Ed. Comércio Local – Brasília – DF - CEP: 70632-100 - SEDE II	ASA NORTE	4
NÚCLEO DE FORMALIZAÇÃO E PESQUISA	SAAN Qd 01, Lt C – Ed. Comércio Local – Brasília – DF - CEP: 70632-100 - SEDE II	ASA NORTE	2
GERÊNCIA DE PRESTAÇÃO DE CONTAS	SAAN Qd 01, Lt C – Ed. Comércio Local – Brasília – DF - CEP: 70632-100 - SEDE II	ASA NORTE	4
COORDENAÇÃO DE LOGÍSTICA	SAAN Qd 01, Lt C – Ed. Comércio Local – Brasília – DF - CEP: 70632-100 - SEDE II	ASA NORTE	4
DIRETORIA DE MATERIAL E DE PATRIMÔNIO	SAAN Qd 01, Lt C – Ed. Comércio Local – Brasília – DF - CEP: 70632-100 - SEDE II	ASA NORTE	3
GERENCIA DE PATRIMONIO	SAAN Qd 01, Lt C – Ed. Comércio Local – Brasília – DF - CEP: 70632-100 - SEDE II	ASA NORTE	3
NÚCLEO DE CONTROLE PATRIMONIAL	SAAN Qd 01, Lt C – Ed. Comércio Local – Brasília – DF - CEP: 70632-100 - SEDE II	ASA NORTE	3
NÚCLEO DE DESFAZIMENTO DE BENS	Estação Rodoferroviária de Brasília - Parque Ferroviário, Zona Industrial, Brasília/DF - CEP: 70631-900 - SEDE III	ASA NORTE	1
GERÊNCIA DE ALMOXARIFADO	Estação Rodoferroviária de Brasília - Parque Ferroviário, Zona Industrial, Brasília/DF - CEP: 70631-900 - SEDE III	ASA NORTE	2
NUCLEO DE DISTRIBUICAO	SAAN Qd 01, Lt C – Ed. Comércio Local – Brasília – DF - CEP: 70632-100 - SEDE II	ASA NORTE	1
NÚCLEO DE CONTROLE	SAAN Qd 01, Lt C – Ed. Comércio Local – Brasília – DF - CEP: 70632-100 - SEDE II	ASA NORTE	1
GERÊNCIA DE COMUNICAÇÃO ADMINISTRATIVA	SAAN Qd 01, Lt C – Ed. Comércio Local – Brasília – DF - CEP: 70632-100 - SEDE II	ASA NORTE	6
NUCLEO DE GESTAO, PROTOCOLO E ARQUIVO	Estação Rodoferroviária de Brasília - Parque Ferroviário, Zona Industrial, Brasília/DF - CEP: 70631-900 - SEDE III	ASA NORTE	2
DIRETORIA DE TRANSPORTES	SAAN Qd 01, Lt C – Ed. Comércio Local – Brasília – DF - CEP: 70632-100 - SEDE II	ASA NORTE	2



GERÊNCIA DE GESTÃO DE FROTA	SAAN Qd 01, Lt C – Ed. Comércio Local – Brasília – DF - CEP: 70632-100 - SEDE II	ASA NORTE	5
GERENCIA DE MANUTENCAO DA FROTA	SAAN Qd 01, Lt C – Ed. Comércio Local – Brasília – DF - CEP: 70632-100 - SEDE II	ASA NORTE	3
UNIDADE DE PLANEJAMENTO, ORCAMENTO E FINANÇAS	SAAN Qd 01, Lt C – Ed. Comércio Local – Brasília – DF - CEP: 70632-100 - SEDE II	ASA NORTE	2
COORDENACAO DE ORCAMENTO, FINANÇAS E PLANEJAMENTO	SAAN Qd 01, Lt C – Ed. Comércio Local – Brasília – DF - CEP: 70632-100 - SEDE II	ASA NORTE	3
DIRETORIA DE ORÇAMENTO	SAAN Qd 01, Lt C – Ed. Comércio Local – Brasília – DF - CEP: 70632-100 - SEDE II	ASA NORTE	2
GERENCIA DE EXECUCAO ORCAMENTARIA	SAAN Qd 01, Lt C – Ed. Comércio Local – Brasília – DF - CEP: 70632-100 - SEDE II	ASA NORTE	1
GERÊNCIA DE CONTROLE ORÇAMENTÁRIO	SAAN Qd 01, Lt C – Ed. Comércio Local – Brasília – DF - CEP: 70632-100 - SEDE II	ASA NORTE	1
DIRETORIA DE LIQUIDAÇÃO	SAAN Qd 01, Lt C – Ed. Comércio Local – Brasília – DF - CEP: 70632-100 - SEDE II	ASA NORTE	3
GERÊNCIA DE LIQUIDAÇÃO	SAAN Qd 01, Lt C – Ed. Comércio Local – Brasília – DF - CEP: 70632-100 - SEDE II	ASA NORTE	1
GERÊNCIA DE CONFORMIDADE	SAAN Qd 01, Lt C – Ed. Comércio Local – Brasília – DF - CEP: 70632-100 - SEDE II	ASA NORTE	1
DIRETORIA DE PAGAMENTO	SAAN Qd 01, Lt C – Ed. Comércio Local – Brasília – DF - CEP: 70632-100 - SEDE II	ASA NORTE	2
GERÊNCIA DE PAGAMENTO	SAAN Qd 01, Lt C – Ed. Comércio Local – Brasília – DF - CEP: 70632-100 - SEDE II	ASA NORTE	1
GERÊNCIA DE ACERTO FINANCEIRO	SAAN Qd 01, Lt C – Ed. Comércio Local – Brasília – DF - CEP: 70632-100 - SEDE II	ASA NORTE	1
DIRETORIA DE PLANEJAMENTO ORÇAMENTÁRIO E CONTROLE CONTÁBIL	SAAN Qd 01, Lt C – Ed. Comércio Local – Brasília – DF - CEP: 70632-100 - SEDE II	ASA NORTE	2
GERENCIA DE PROGRAMACAO ORCAMENTARIA E CONTROLE CONTÁBIL	SAAN Qd 01, Lt C – Ed. Comércio Local – Brasília – DF - CEP: 70632-100 - SEDE II	ASA NORTE	1
GERÊNCIA DE ACOMPANHAMENTO ORÇAMENTÁRIO	SAAN Qd 01, Lt C – Ed. Comércio Local – Brasília – DF - CEP: 70632-100 - SEDE II	ASA NORTE	1
UNIDADE DE ENGENHARIA E ARQUITETURA	Estação Rodoferroviária de Brasília - Parque Ferroviário, Zona Industrial, Brasília/DF - CEP: 70631-900 - SEDE III	ASA NORTE	5
DIRETORIA DE ARQUITETURA	Estação Rodoferroviária de Brasília - Parque Ferroviário, Zona Industrial, Brasília/DF - CEP: 70631-900 - SEDE III	ASA NORTE	2
GERÊNCIA DE ELABORAÇÃO DE PROJETOS	Estação Rodoferroviária de Brasília - Parque Ferroviário, Zona Industrial, Brasília/DF - CEP: 70631-900 - SEDE III	ASA NORTE	1
GERÊNCIA DE AVALIACAO POS OCUPACAO DE MELHORIAS	Estação Rodoferroviária de Brasília - Parque Ferroviário, Zona Industrial, Brasília/DF - CEP: 70631-900 - SEDE III	ASA NORTE	1
DIRETORIA DE ENGENHARIA	Estação Rodoferroviária de Brasília - Parque Ferroviário, Zona Industrial, Brasília/DF - CEP: 70631-900 - SEDE III	ASA NORTE	1
GERENCIA DE EXECUCAO DE OBRAS	Estação Rodoferroviária de Brasília - Parque Ferroviário, Zona Industrial, Brasília/DF - CEP: 70631-900 - SEDE III	ASA NORTE	1



	GERENCIA DE MANUTENCAO GERAL	Estação Rodoferroviária de Brasília - Parque Ferroviário, Zona Industrial, Brasília/DF - CEP: 70631-900 - SEDE III	ASA NORTE	3
SUBAV	SUBSECRETARIA DE APOIO A VÍTIMAS DE VIOLÊNCIA	Estação Rodoferroviária de Brasília - Parque Ferroviário, Zona Industrial, Brasília/DF - CEP: 70631-900 - SEDE III	ASA NORTE	5
	DIRETORIA DE PREVENÇÃO E COMBATE A VIOLÊNCIA	Estação Rodoferroviária de Brasília - Parque Ferroviário, Zona Industrial, Brasília/DF - CEP: 70631-900 - SEDE III	ASA NORTE	5
	DIRETORIA DE ATENDIMENTO A VÍTIMAS DE VIOLÊNCIA	Estação Rodoferroviária de Brasília - Parque Ferroviário, Zona Industrial, Brasília/DF - CEP: 70631-900 - SEDE III	ASA NORTE	1
	GERÊNCIA DE GESTÃO DE NÚCLEOS	Estação Rodoferroviária de Brasília - Parque Ferroviário, Zona Industrial, Brasília/DF - CEP: 70631-900 - SEDE III	ASA NORTE	2
	NÚCLEO PRÓ-VÍTIMA DE BRASÍLIA	Estação Rodoferroviária de Brasília - Parque Ferroviário, Zona Industrial, Brasília/DF - CEP: 70631-900 - SEDE III	ASA NORTE	11
	NÚCLEO PRÓ-VÍTIMA DE CEILÂNDIA	Shopping Popular de Ceilândia – Espaço na Hora	CEILÂNDIA	8
	NÚCLEO PRÓ-VÍTIMA DE TAGUATINGA	Administração Regional de Taguatinga – Espaço da Mulher – Praça do Relógio	TAGUATINGA	9
	NÚCLEO PRÓ-VÍTIMA DO GUARÁ	Lúcio Costa QELC Alpendre dos Jovens – Lúcio Costa	GUARÁ	9
	NÚCLEO PRÓ-VÍTIMA DE PLANALTINA	Fórum Desembargador Lúcio Batista Arantes, 1º Andar, Salas 111/114	PLANALTINA	5
	NÚCLEO PRÓ-VÍTIMA DO PARANOÁ	Quadra 05, Conjunto 03, Área Especial D – Parque de Obras	PARANOÁ	7
	NÚCLEO PRÓ-VÍTIMA DO ITAPOÃ	Praça dos Direitos, Quadra 203, Del Lago II - Itapoã	ITAPOÃ	5
	NÚCLEO PRÓ-VÍTIMA DO RECANTO DAS EMAS	Estação da Cidadania/Ceu das Artes, Quadra 113, Área Especial 01 - Recanto das Emas	RECANTO DAS EMAS	7
	GER DE ENFRENTAR O TRÁFICO DE PESSOAS E APOIO AO MIGRANTE	Estação Rodoferroviária de Brasília - Parque Ferroviário, Zona Industrial, Brasília/DF - CEP: 70631-900 - SEDE III	ASA NORTE	3
				<b>3260</b>