

SECRETARIA DE JUSTIÇA E CIDADANIA DO DISTRITO FEDERAL – SEJUS/DF

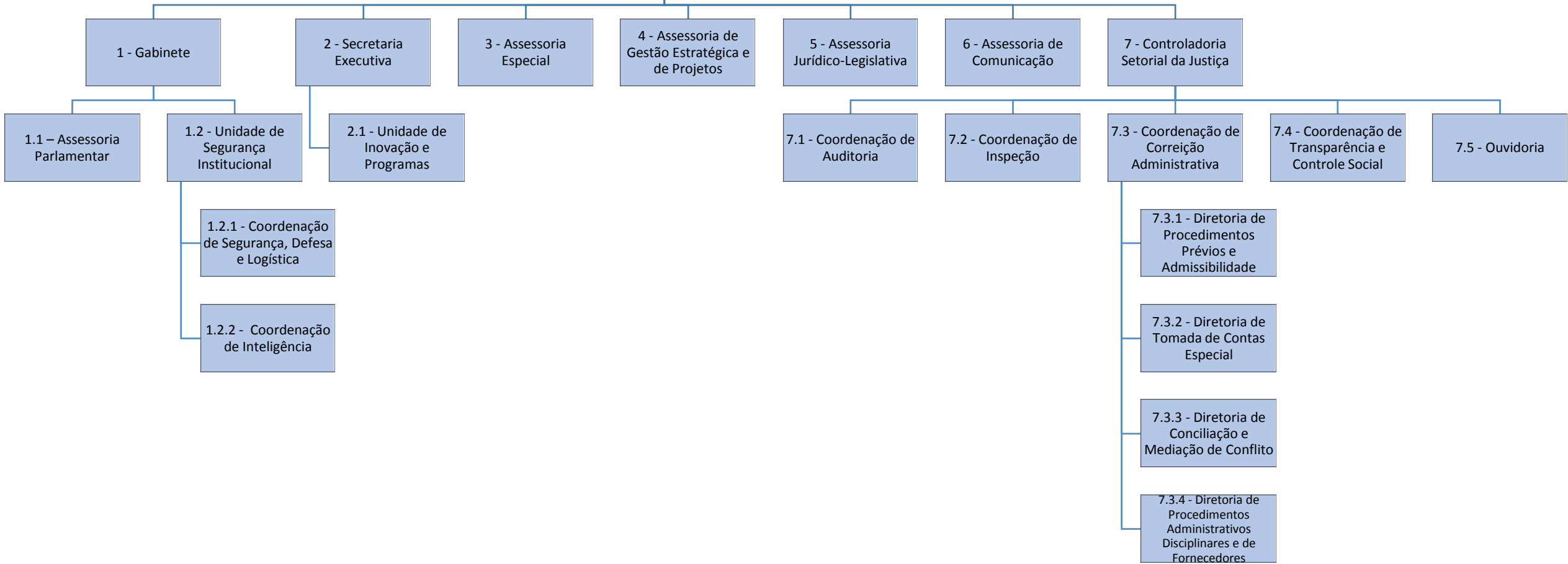

SECRETARIA DE JUSTIÇA E CIDADANIA DO DISTRITO FEDERAL – SEJUS/DF

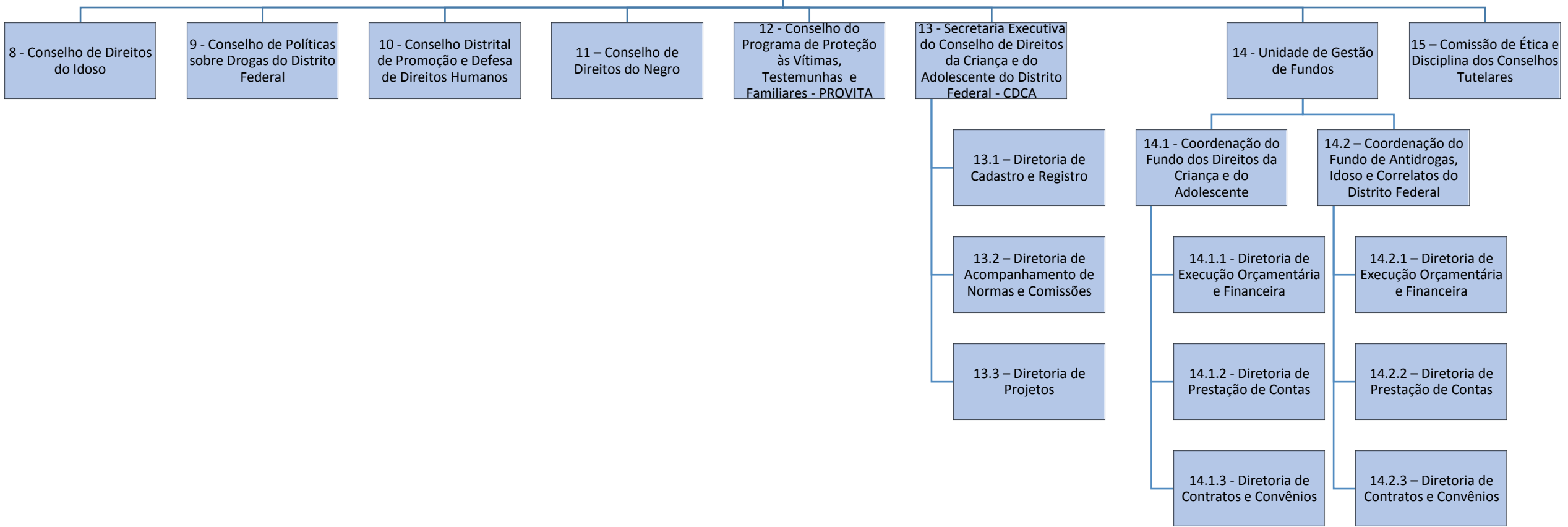

SECRETARIA DE JUSTIÇA E CIDADANIA DO DISTRITO FEDERAL – SEJUS/DF

16 – Subsecretaria de Políticas para Idoso

16.1 – Diretoria de Programas de Integração Social

16.2 – Diretoria de Programas para Conscientização de Familiares

SECRETARIA DE JUSTIÇA E CIDADANIA DO DISTRITO FEDERAL – SEJUS/DF

**17 – Subsecretaria de Assuntos
Funerários**

17.1 – Diretoria de Fiscalização de Serviços Funerários

17.2 – Diretoria de Fiscalização e Execução das
Concessões de Cemitérios

**SECRETARIA DE JUSTIÇA E CIDADANIA DO DISTRITO FEDERAL – SEJUS/DF
(1 de 5)**

18 – Subsecretaria do Sistema Socioeducativo

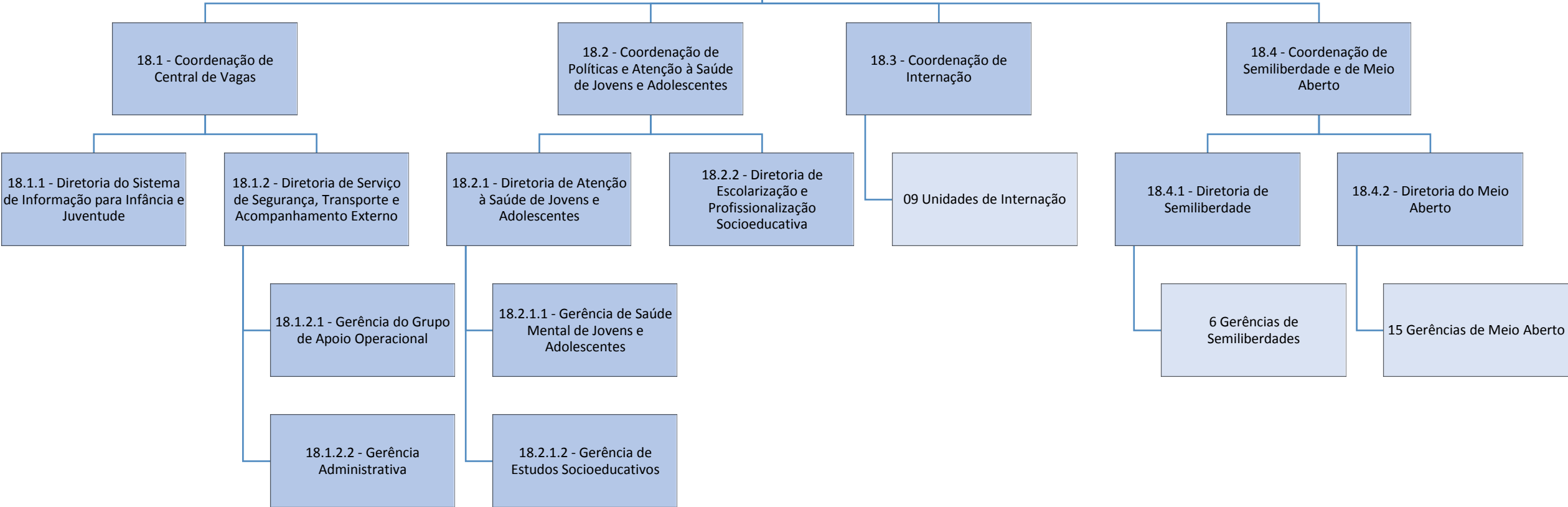

**SECRETARIA DE JUSTIÇA E CIDADANIA DO DISTRITO FEDERAL – SEJUS/DF
(2 de 5)**

18 – Subsecretaria do Sistema Socioeducativo

**18.3 - Coordenação de Internação
Unidades de Internação**

18.3.1 – Unidade de Atendimento Inicial

18.3.2 – Unidade de Internação Provisória de São Sebastião

18.3.3 – Unidade de Internação de Planaltina

18.3.1.1 – Gerência Administrativa

18.3.1.2 – Gerência Sociopsicopedagógica

18.3.1.3 – Gerência de Segurança

18.3.2.1 - Gerência Administrativa

18.3.2.2 – Gerência Sociopsicopedagógica

18.3.2.3 – Gerência de Saúde

18.3.2.4 – Gerência de Segurança

18.3.3.1 - Gerência Administrativa

18.3.3.2 – Gerência Sociopsicopedagógica

18.3.3.3 – Gerência de Saúde

18.3.3.4 – Gerência de Segurança

18.3.1.1.1 – Núcleo de Documentação

18.3.1.1.2 – Núcleo de Manutenção

18.3.2.1.1 – Núcleo de Documentação

18.3.2.1.2 – Núcleo de Manutenção

18.3.2.2.1 – Núcleo Pedagógico

18.3.2.2.2 – Núcleo Psicossocial

18.3.2.4.1 – Núcleo de Disciplina

18.3.2.4.2 – Núcleo de Segurança Escolar

18.3.3.1.1 – Núcleo de Documentação

18.3.3.1.2 – Núcleo de Manutenção

18.3.3.2.1 – Núcleo Pedagógico

18.3.3.2.2 – Núcleo Psicossocial

18.3.3.4.1 – Núcleo de Disciplina

18.3.3.4.2 – Núcleo de Segurança Escolar

**SECRETARIA DE JUSTIÇA E CIDADANIA DO DISTRITO FEDERAL – SEJUS/DF
(3 de 5)**

18 – Subsecretaria do Sistema Socioeducativo

**18.3 - Coordenação de Internação
Unidades de Internação**

18.3.4 – Unidade de Atendimento do Recanto das Emas

18.3.5 – Unidade de Internação de São Sebastião

18.3.6 – Unidade de Internação de Saída Sistemática

18.3.4.1 – Gerência Administrativa

18.3.4.2 – Gerência Sociopsicopedagógica

18.3.4.3 – Gerência de Saúde

18.3.4.4 – Gerência de Segurança

18.3.5.1 - Gerência Administrativa

18.3.5.2 – Gerência Sociopsicopedagógica

18.3.5.3 – Gerência de Saúde

18.3.5.4 – Gerência de Segurança

18.3.6.1 - Gerência Administrativa

18.3.6.2 – Gerência Sociopsicopedagógica

18.3.6.3 – Gerência de Saúde

18.3.6.4 – Gerência de Segurança

18.3.4.1.1 – Núcleo de Documentação

18.3.4.2.1 – Núcleo Pedagógico

18.3.4.1.2 – Núcleo de Manutenção

18.3.4.2.2 – Núcleo Psicossocial

18.3.4.2.3 – Núcleo de Atividades Ocupacionais

18.3.4.4.1 – Núcleo de Disciplina

18.3.4.4.2 – Núcleo de Segurança Escolar

18.3.5.1.1 – Núcleo de Documentação

18.3.5.1.2 – Núcleo de Manutenção

18.3.5.2.1 – Núcleo Pedagógico

18.3.5.2.2 – Núcleo Psicossocial

18.3.5.4.1 – Núcleo de Disciplina

18.3.5.4.2 – Núcleo de Segurança Escolar

18.3.6.1.1 – Núcleo de Documentação

18.3.6.1.2 – Núcleo de Manutenção

18.3.6.2.1 – Núcleo Pedagógico

18.3.6.2.2 – Núcleo Psicossocial

18.3.3.4.1 – Núcleo de Disciplina

18.3.3.4.2 – Núcleo de Segurança Escolar

**SECRETARIA DE JUSTIÇA E CIDADANIA DO DISTRITO FEDERAL – SEJUS/DF
(4 de 5)**

18 – Subsecretaria do Sistema Socioeducativo

**18.3 - Coordenação de Internação
Unidades de Internação**

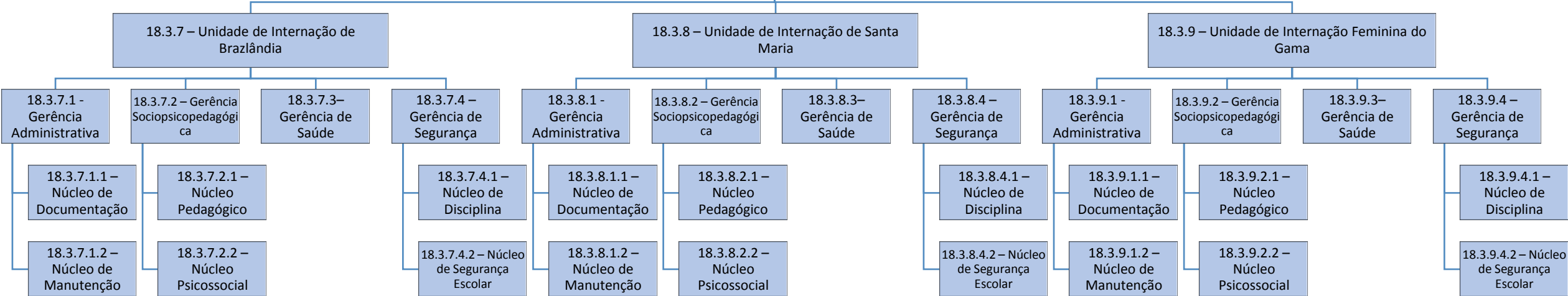

**SECRETARIA DE JUSTIÇA E CIDADANIA DO DISTRITO FEDERAL – SEJUS/DF
(5 de 5)**

18 – Subsecretaria do Sistema Socioeducativo

18.4 - Coordenação de Semiliberdade e de Meio Aberto

18.4.1 - Diretoria de Semiliberdade

6 Gerências de Semiliberdades

- 18.4.1.1 – Gerência da Semiliberdade do Guará
- 18.4.1.2 - Gerência da Semiliberdade de Santa Maria
- 18.4.1.3 - Gerência da Semiliberdade do Gama
- 18.4.1.4 - Gerência da Semiliberdade do Recanto das Emas
- 18.4.1.5 - Gerência da Semiliberdade de Taguatinga I
- 18.4.1.6 - Gerência da Semiliberdade de Taguatinga II

18.4.2 - Diretoria do Meio Aberto

15 Gerências de Meio Aberto

- 18.4.2.1 – Gerência de Atendimento em Meio Aberto do Plano Piloto
- 18.4.2.2 – Gerência de Atendimento em Meio Aberto de Brazlândia
- 18.4.2.3 – Gerência de Atendimento em Meio Aberto de Ceilândia I – Norte
- 18.4.2.4 – Gerência de Atendimento em Meio Aberto de Ceilândia II – Sul
- 18.4.2.5 – Gerência de Atendimento em Meio Aberto do Gama
- 18.4.2.6 – Gerência de Atendimento em Meio Aberto do Guará
- 18.4.2.7 – Gerência de Atendimento em Meio Aberto do Núcleo Bandeirante
- 18.4.2.8 – Gerência de Atendimento em Meio Aberto do Paranoá
- 18.4.2.9 – Gerência de Atendimento em Meio Aberto de Planaltina
- 18.4.2.10 – Gerência de Atendimento em Meio Aberto do Recanto das Emas
- 18.4.2.11 – Gerência de Atendimento em Meio Aberto de Samambaia
- 18.4.2.12 – Gerência de Atendimento em Meio Aberto de Santa Maria
- 18.4.2.13 – Gerência de Atendimento em Meio Aberto de São Sebastião
- 18.4.2.14 – Gerência de Atendimento em Meio Aberto de Sobradinho
- 18.4.2.15 – Gerência de Atendimento em Meio Aberto de Taguatinga

**SECRETARIA DE JUSTIÇA E CIDADANIA DO DISTRITO FEDERAL – SEJUS/DF
(1 de 2)**

19 – Subsecretaria de Políticas para Crianças e Adolescentes

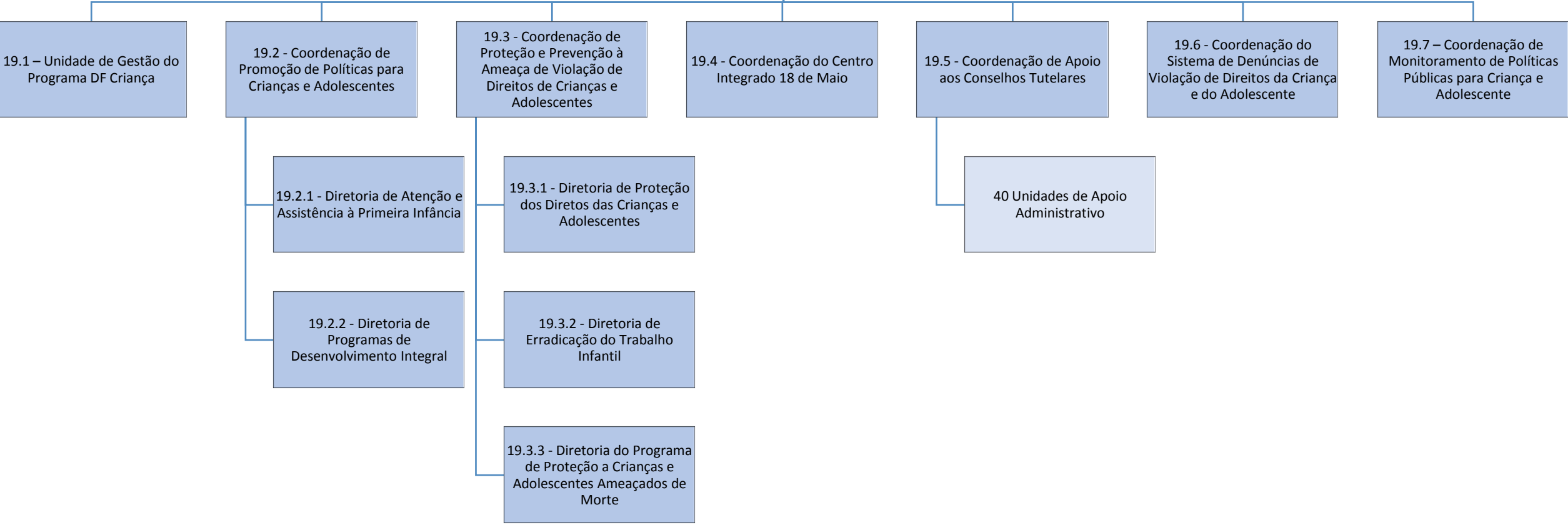

**SECRETARIA DE JUSTIÇA E CIDADANIA DO DISTRITO FEDERAL – SEJUS/DF
(2 de 2)**

19 – Subsecretaria de Políticas para Crianças e Adolescentes

19.5 - Coordenação de Apoio aos Conselhos Tutelares

40 Unidades de Apoio Administrativo

19.5.1 – Unidade de Apoio Administrativo do Conselho Tutelar de Brasília Norte
19.5.2 – Unidade de Apoio Administrativo do Conselho Tutelar de Brasília Sul
19.5.3 – Unidade de Apoio Administrativo do Conselho Tutelar do Gama I
19.5.4 – Unidade de Apoio Administrativo do Conselho Tutelar do Gama II
19.5.5 – Unidade de Apoio Administrativo do Conselho Tutelar de Taguatinga Norte
19.5.6 – Unidade de Apoio Administrativo do Conselho Tutelar de Taguatinga Sul
19.5.7 – Unidade de Apoio Administrativo do Conselho Tutelar de Brazlândia
19.5.8 – Unidade de Apoio Administrativo do Conselho Tutelar de Sobradinho I
19.5.9 – Unidade de Apoio Administrativo do Conselho Tutelar de Sobradinho II
19.5.10 – Unidade de Apoio Administrativo do Conselho Tutelar de Planaltina I
19.5.11 – Unidade de Apoio Administrativo do Conselho Tutelar de Planaltina II
19.5.12 – Unidade de Apoio Administrativo do Conselho Tutelar do Paranoá
19.5.13 – Unidade de Apoio Administrativo do Conselho Tutelar do Núcleo Bandeirante
19.5.14 – Unidade de Apoio Administrativo do Conselho Tutelar de Ceilândia I – Norte
19.5.15 – Unidade de Apoio Administrativo do Conselho Tutelar de Ceilândia II – Sul
19.5.16 – Unidade de Apoio Administrativo do Conselho Tutelar de Ceilândia III
19.5.17 – Unidade de Apoio Administrativo do Conselho Tutelar de Ceilândia IV
19.5.18 – Unidade de Apoio Administrativo do Conselho Tutelar do Guarã
19.5.19 – Unidade de Apoio Administrativo do Conselho Tutelar do Cruzeiro
19.5.20 – Unidade de Apoio Administrativo do Conselho Tutelar de Samambaia Sul

19.5.21 – Unidade de Apoio Administrativo do Conselho Tutelar de Samambaia Norte
19.5.22 – Unidade de Apoio Administrativo do Conselho Tutelar de Santa Maria Sul
19.5.23 – Unidade de Apoio Administrativo do Conselho Tutelar de Santa Maria Norte
19.5.24 – Unidade de Apoio Administrativo do Conselho Tutelar de São Sebastião
19.5.25 – Unidade de Apoio Administrativo do Conselho Tutelar do Recanto das Emas
19.5.26 – Unidade de Apoio Administrativo do Conselho Tutelar do Lago Sul
19.5.27 – Unidade de Apoio Administrativo do Conselho Tutelar do Lago Norte
19.5.28 – Unidade de Apoio Administrativo do Conselho Tutelar do Riacho Fundo I
19.5.29 – Unidade de Apoio Administrativo do Conselho Tutelar do Riacho Fundo II
19.5.30 – Unidade de Apoio Administrativo do Conselho Tutelar da Candangolândia
19.5.31 – Unidade de Apoio Administrativo do Conselho Tutelar de Águas Claras
19.5.32 – Unidade de Apoio Administrativo do Conselho Tutelar do Varjão
19.5.33 – Unidade de Apoio Administrativo do Conselho Tutelar da Estrutural
19.5.34 – Unidade de Apoio Administrativo do Conselho Tutelar do Itapoã
19.5.35 – Unidade de Apoio Administrativo do Conselho Tutelar de Vicente Pires
19.5.36 – Unidade de Apoio Administrativo do Conselho Tutelar do Sudoeste/Octogonal
19.5.37 – Unidade de Apoio Administrativo do Conselho Tutelar do Park Way
19.5.38 – Unidade de Apoio Administrativo do Conselho Tutelar do Jardim Botânico
19.5.39 – Unidade de Apoio Administrativo do Conselho Tutelar do SIA
19.5.40 – Unidade de Apoio Administrativo do Conselho Tutelar da Fercal

SECRETARIA DE JUSTIÇA E CIDADANIA DO DISTRITO FEDERAL – SEJUS/DF

20 – Subsecretaria de Enfrentamento às Drogas

**20.1 – Coordenação de Prevenção, Acolhimento,
Monitoramento e Reinserção Social**

20.1.1 – Diretoria de Prevenção

**20.1.2 - Diretoria de Acolhimento e
Monitoramento**

20.1.3 – Diretoria de Reinserção Social

20.1.1.1 – Gerência de Apoio às Famílias

20.1.2.1 – Gerência de Monitoramento

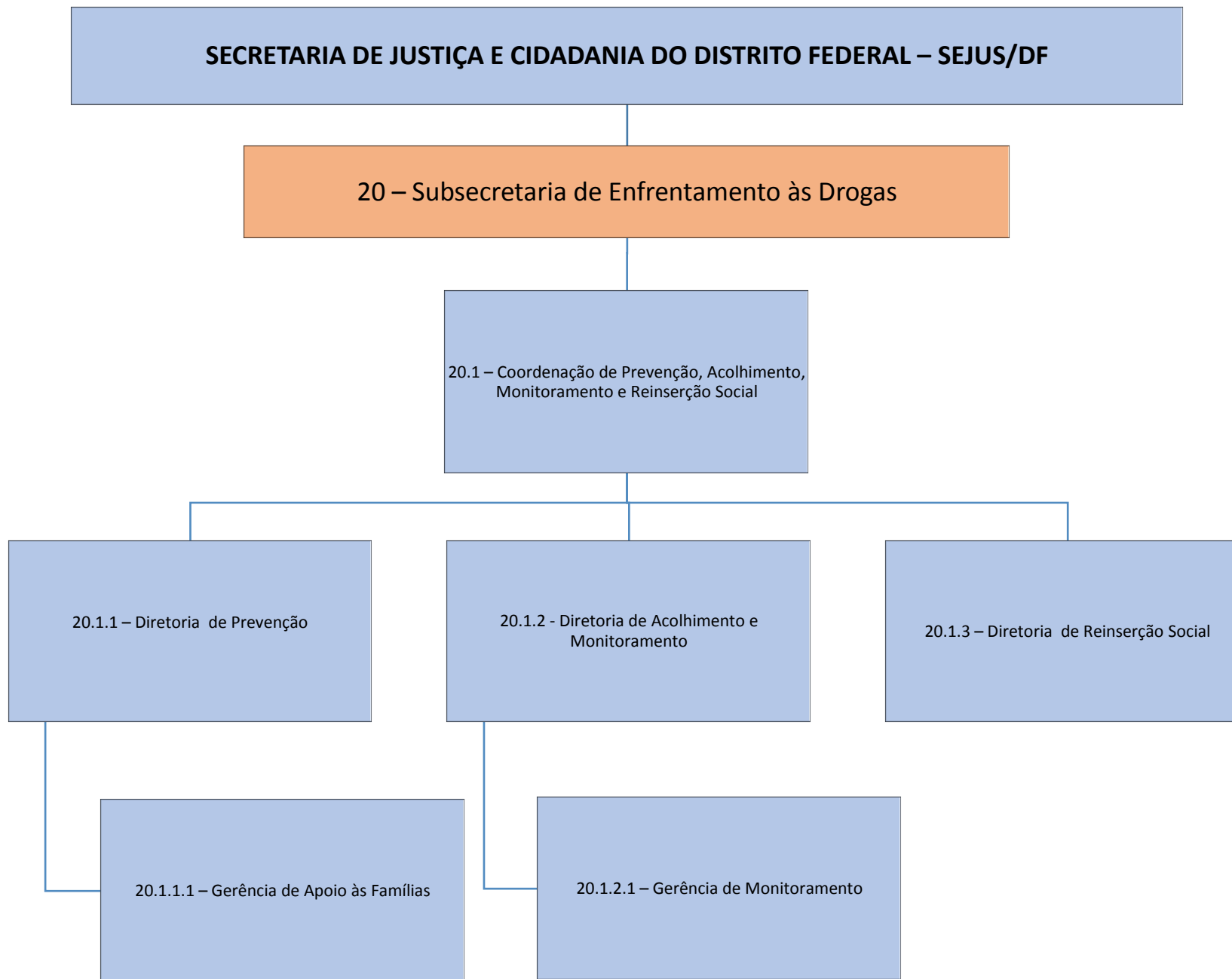

SECRETARIA DE JUSTIÇA E CIDADANIA DO DISTRITO FEDERAL – SEJUS/DF

21 – Subsecretaria de Políticas de Direitos Humanos e de Igualdade Racial

21.1 - Coordenação de Políticas de Proteção e Promoção da Liberdade Religiosa

21.2 - Coordenação de Políticas de Proteção e Promoção dos Povos e Comunidades Tradicionais

21.3 - Coordenação de Políticas de Proteção e Promoção de Igualdade Racial

21.4 – Coordenação de Políticas de Proteção e Promoção de Direitos e Cidadania LGBT

21.5 - Coordenação de Políticas de Proteção e Promoção de Direitos Humanos

21.5.1 – Diretoria das Estações da Cidadania e Praça dos Direitos

21.5.2 – Diretoria de Políticas para Grupos Vulneráveis

21.5.3 – Diretoria de Gestão do Programa do Voluntariado

21.5.4 – Diretoria de Implementação e Acompanhamento de Políticas em Direitos Humanos

21.5.1.1 – Gerência da Estação da Cidadania da QNR - 2

21.5.1.2 – Gerência da Estação da Cidadania do Recanto das Emas

21.5.1.3 – Gerência da Estação da Cidadania da QNM 28

SECRETARIA DE JUSTIÇA E CIDADANIA DO DISTRITO FEDERAL (SEJUS/DF)

22 – Subsecretaria de Modernização do Atendimento Imediato ao Cidadão – Na Hora

22.1 - Coordenação de Inovação e Tecnologia

22.2 - Coordenação de Gestão Operacional

22.2.1 - Diretoria de Desenvolvimento e Implantação de Unidades

22.2.2 - Diretoria de Qualidade do Atendimento

22.2.3 - Diretoria de Gestão das Unidades

22.2.3.1 - Gerência da Unidade da Rodoviária

22.2.3.2 - Gerência da Unidade do Gama

22.2.3.3 - Gerência da Unidade de Taguatinga

22.2.3.4 - Gerência da Unidade da Ceilândia

22.2.3.5 - Gerência da Unidade de Sobradinho

22.2.3.6 - Gerência da Unidade de Brazlândia

22.2.3.7 - Gerência da Unidade Riacho Fundo

22.2.3.8 – Gerência da Unidade de Perícia Médica Federal

22.2.3.1.1 - Núcleo de Relacionamento com o Servidor e Usuário

22.2.3.2.1 - Núcleo de Relacionamento com o Servidor e Usuário

22.2.3.3.1 - Núcleo de Relacionamento com o Servidor e Usuário

22.2.3.4.1 - Núcleo de Relacionamento com o Servidor e Usuário

22.2.3.5 .1 - Núcleo de Relacionamento com o Servidor e Usuário

22.2.3.6 1 - Núcleo de Relacionamento com o Servidor e Usuário

22.2.3.7 .1 - Núcleo de Relacionamento com o Servidor e Usuário

22.2.3.8.1 - Núcleo de Apoio Operacional e Patrimônio

22.2.3.1.2 - Núcleo de Apoio Operacional e Patrimônio

22.2.3.2.2 - Núcleo de Apoio Operacional e Patrimônio

22.2.3.3.2 - Núcleo de Apoio Operacional e Patrimônio

22.2.3.4.2 - Núcleo de Apoio Operacional e Patrimônio

22.2.3.5 .2 - Núcleo de Apoio Operacional e Patrimônio

22.2.3.6.2 - Núcleo de Apoio Operacional e Patrimônio

22.2.3.7.2 - Núcleo de Apoio Operacional e Patrimônio

**SECRETARIA DE JUSTIÇA E CIDADANIA DO DISTRITO FEDERAL – SEJUS/DF
(1 de 6)**

23 – Subsecretaria de Administração Geral

23.1 - Unidade de Administração

23.2 - Unidade de Tecnologia da Informação

23.3 - Unidade de Planejamento, Orçamento e Finanças

23.4 – Unidade de Engenharia e Arquitetura

23.1.1 - Coordenação de Gestão de Pessoas

23.1.2 - Coordenação de Aquisições, Contratos e Convênios

23.1.3 – Coordenação de Logística

23.1.1.1 – Diretoria de Registros Financeiros

23.1.1.2 – Diretoria de Desenvolvimento de Pessoas

23.1.1.3 – Diretoria de Registros Funcionais

23.1.1.4 – Diretoria Técnica de Gestão de Pessoas

23.1.1.1.1 – Gerência de Pagamento

23.1.1.1.2 – Gerência de Controle de Frequência

23.1.1.1.3 – Gerência de Análise de Conformidade da Folha

23.1.1.2.1 - Gerência de Capacitação e Desenvolvimento

23.1.1.3.1 - Gerência de Cadastro

23.1.1.3.2 - Gerência de Movimentação de Pessoal

23.1.1.3.3 - Gerência de Atendimento ao Servidor

23.1.1.4.1 – Gerência de Pessoal

23.1.1.4.2 - Gerência de Instrução Processual para Aposentadoria e Pensões Indenizatórias

23.1.1.1.1.1 – Núcleo de Acerto Financeiro

23.1.1.1.1.2 – Núcleo de Pagamento, Tributos e Consignações

23.1.1.2.2 - Gerência de Análise Funcional e Desenvolvimento de Carreira

23.1.1.2.3 - Gerência de Elaboração de Treinamentos Específicos

23.1.1.2.4 - Gerência de Saúde do Servidor

23.1.1.3.1.1 - Núcleo de Controle e Lançamentos de Substituição

23.1.1.3.1.2 - Núcleo de Atualização Cadastral

23.1.1.4.1.1 - Núcleo de Licenças e Afastamentos

23.1.1.4.1.2 - Núcleo de Tempo de Serviço

**SECRETARIA DE JUSTIÇA E CIDADANIA DO DISTRITO FEDERAL – SEJUS/DF
(2 de 6)**

23 – Subsecretaria de Administração Geral

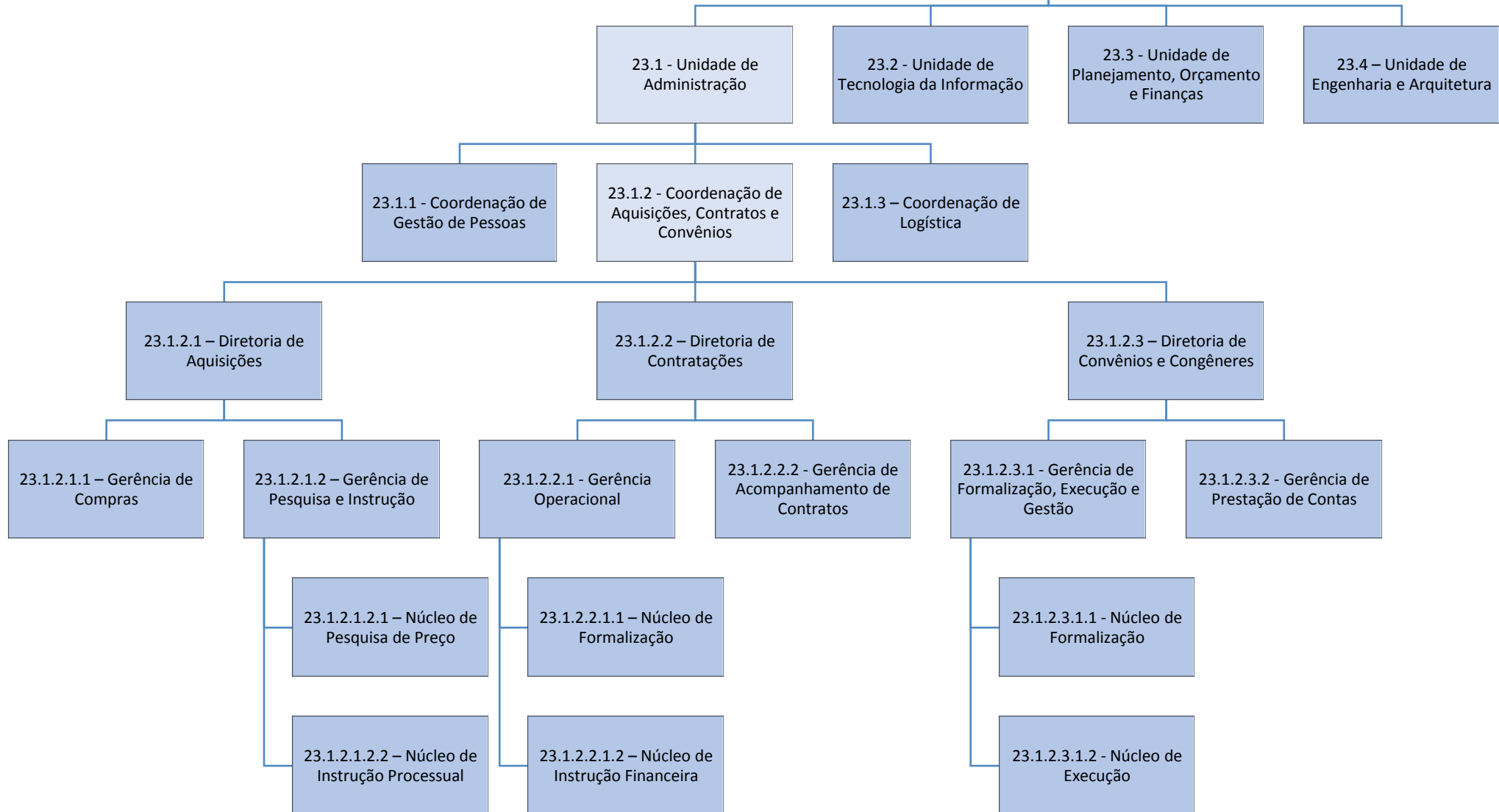

**SECRETARIA DE JUSTIÇA E CIDADANIA DO DISTRITO FEDERAL – SEJUS/DF
(3 de 6)**

23 – Subsecretaria de Administração Geral

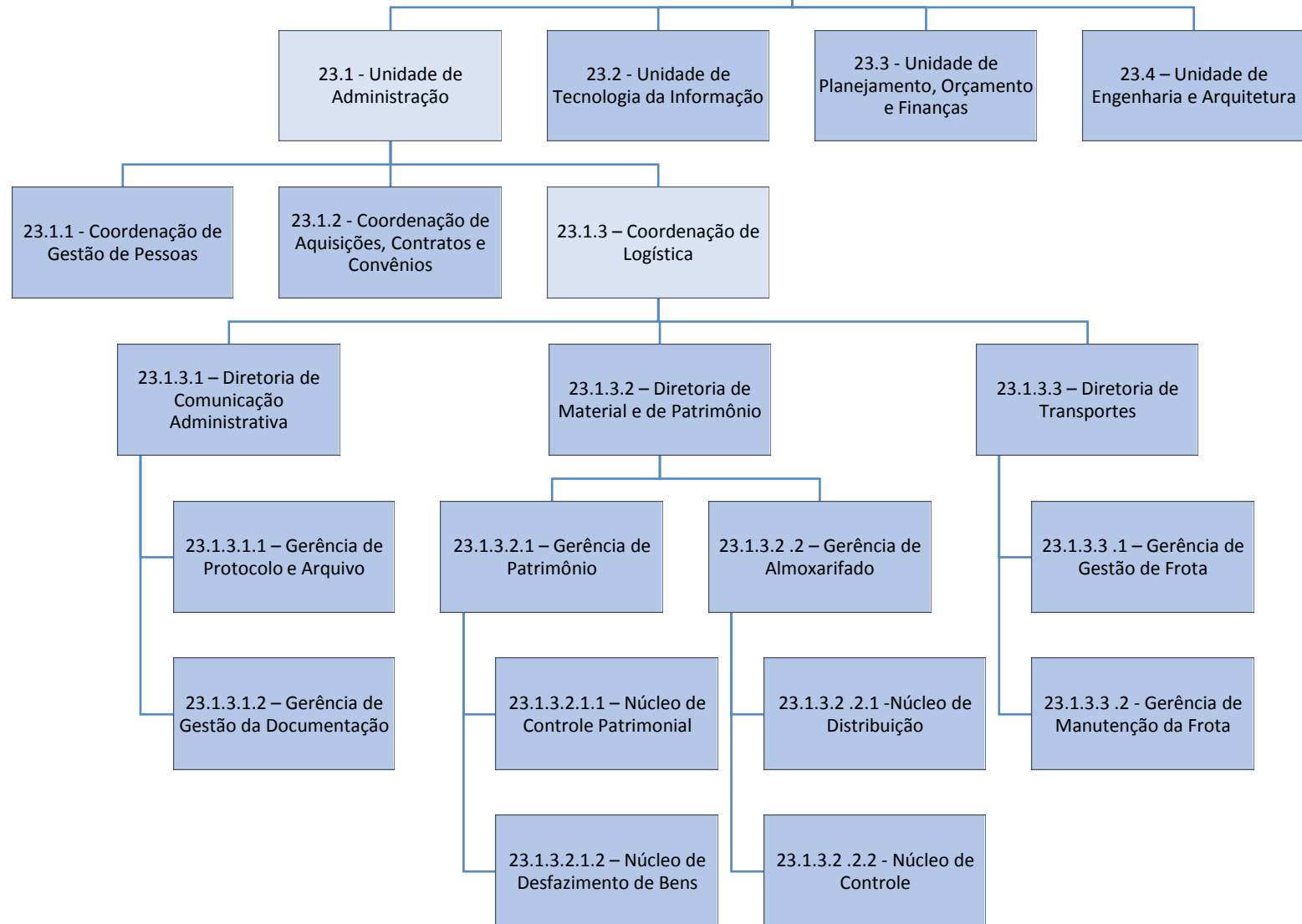

**SECRETARIA DE JUSTIÇA E CIDADANIA DO DISTRITO FEDERAL – SEJUS/DF
(4 de 6)**

23 – Subsecretaria de Administração Geral

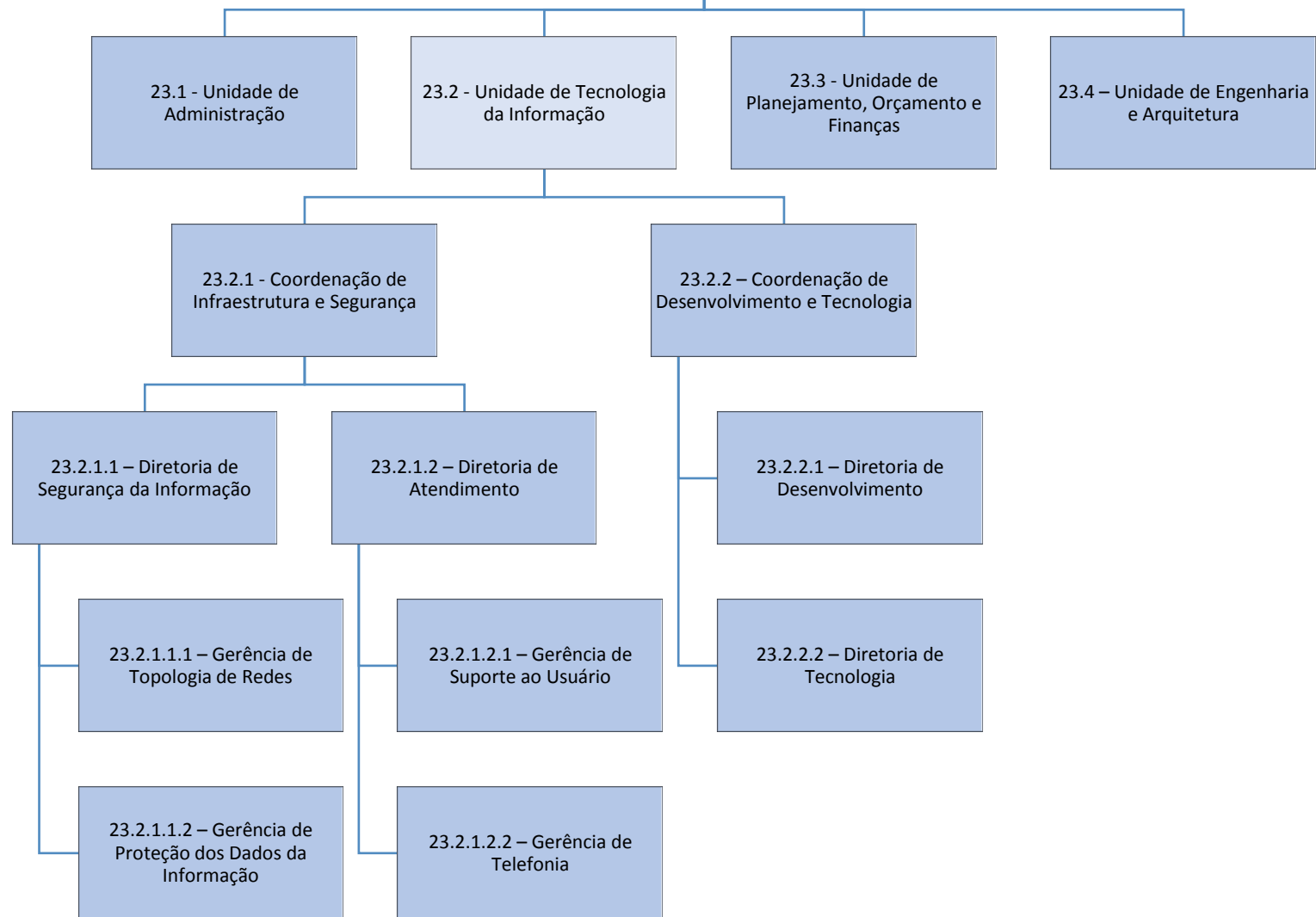

**SECRETARIA DE JUSTIÇA E CIDADANIA DO DISTRITO FEDERAL – SEJUS/DF
(5 de 6)**

23 – Subsecretaria de Administração Geral

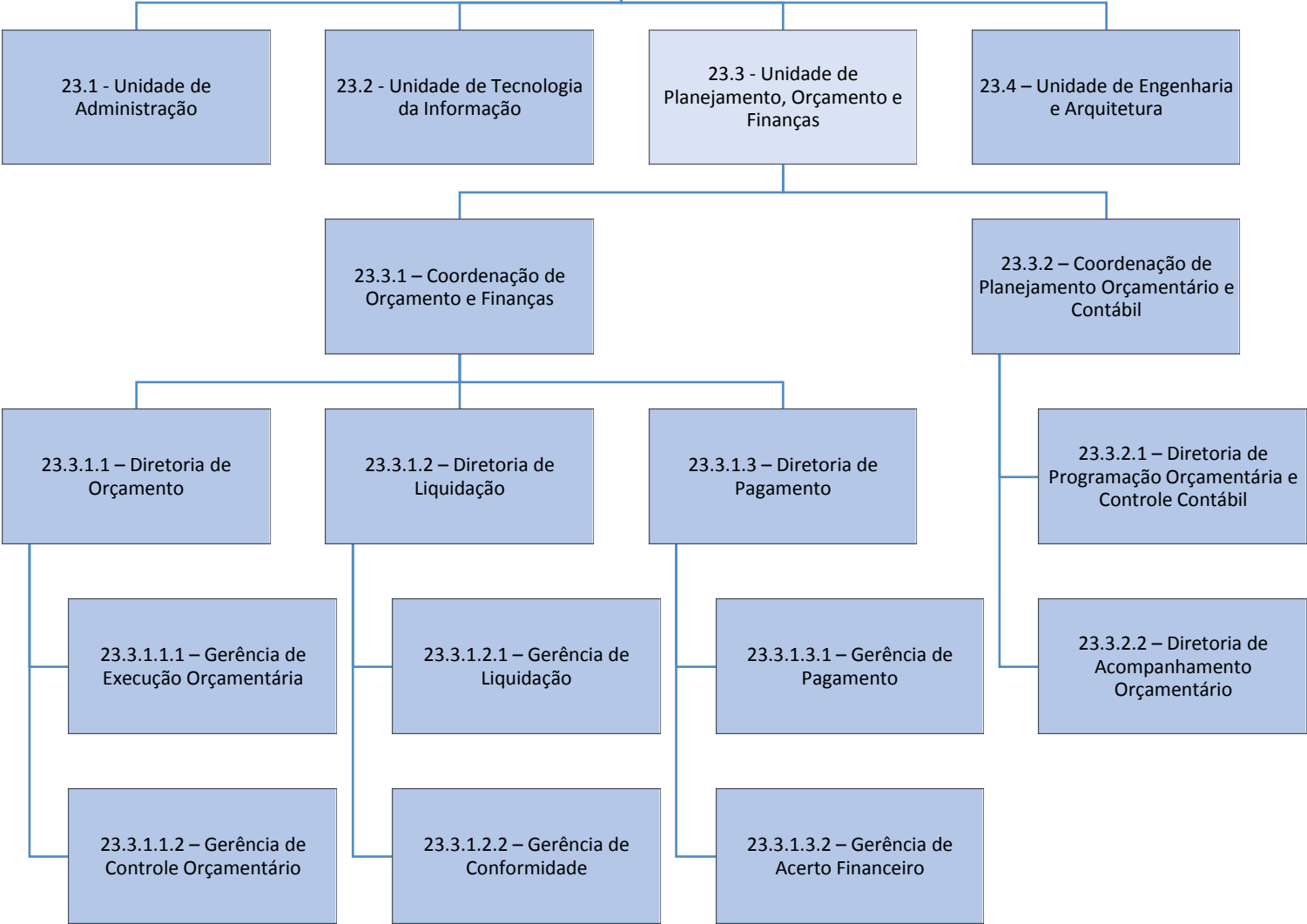

**SECRETARIA DE JUSTIÇA E CIDADANIA DO DISTRITO FEDERAL – SEJUS/DF
(6 de 6)**

23 – Subsecretaria de Administração Geral

23.1 - Unidade de Administração

23.2 - Unidade de Tecnologia da
Informação

23.3 - Unidade de Planejamento,
Orçamento e Finanças

23.4 – Unidade de Engenharia e
Arquitetura

23.4.1 – Diretoria de Arquitetura

23.4.2 – Diretoria de Engenharia

23.4.1.1 – Gerência de Elaboração de
Projetos

23.4.1.2 – Gerência de Avaliação Pós-
Ocupação e de Melhorias

23.4.2.1 – Gerência de Execução de
Obras

23.4.2.2 – Gerência de Manutenção
Geral

SECRETARIA DE JUSTIÇA E CIDADANIA DO DISTRITO FEDERAL – SEJUS/DF

24 – Subsecretaria de Apoio a Vítimas de Violência

24.1 - Diretoria de
Prevenção e Combate à
Violência

24.2 - Diretoria de
Atendimento às Vítimas
de Violência

24.2.1 - Gerência de
Gestão de Núcleos

24.2.2 – Gerência de
Enfrentamento ao Tráfico
de Pessoas e Apoio ao
Migrante

24.2.1.1 – Núcleo Pró-
Vítima Sede

24.2.1.2 - Núcleo Pró-
Vítima Área I

24.2.1.3 - Núcleo Pró-
Vítima Área II

24.2.1.4 - Núcleo Pró-
Vítima Área III